PROMO opción

evolución en promocionales



CATÁLOGO 2021

ÍNDICE

75 | **AGENDAS**
76 USB
77 MINI
79 DIARIA
81 EJECUTIVA

226 | **BEBIDAS**
227 CILINDROS PLÁSTICOS
253 CILINDROS METÁLICOS
260 TERMOS METÁLICOS
285 TERMOS Y VASOS PLÁSTICOS
294 TAZAS

489 | **BIENESTAR**
490 SALUD
491 PASTILLEROS
495 HIGIENE Y CUIDADO PERSONAL
506 ANTIESTRÉS
516 BELLEZA
517 COSMETIQUERAS Y ALHAJEROS
522 SET DE BROCHAS Y MANICURE
525 ESPEJOS Y CEPILLOS
528 COSTUREROS

587 | **HERRAMIENTAS**
588 DESARMADORES Y FLEXÓMETROS
592 NAVAJAS
594 LÁMPARAS
597 SETS DE HERRAMIENTAS Y MULTIFUNCIÓN
604 AUTO

444 | **HOGAR**
445 BBQ
451 TABLAS Y SETS PARA QUESOS
458 ACCESORIOS DE COCINA
462 PORTARRETRATOS
470 RELOJES
473 MASCOTAS
475 BAR

83 | **OFICINA**
84 BOLÍGRAFOS PLÁSTICOS
106 BOLÍGRAFOS CON FUNCIONES
127 BOLÍGRAFOS METÁLICOS
143 LLAVEROS METÁLICOS

CATÁLOGO 2021

156 LLAVEROS CON FUNCIONES
165 CARPETAS
174 LIBRETAS
201 ACCESORIOS DE OFICINA

4 | TECNOLOGÍA
5 AUDIO
25 ACCESORIOS DE SMARTPHONE Y TABLET
55 CÓMPUTO
63 USB

318 | TEXTILES
319 LONCHERAS Y HIELERAS
340 BOLSAS
369 MOCHILAS
391 PORTAFOLIOS
396 MALETAS
413 CHAMARRAS, CHALECOS Y PLAYERAS
422 GORRAS Y SOMBREROS
435 PARAGUAS E IMPERMEABLE

529 | TIEMPO LIBRE
530 ARTÍCULOS PARA VIAJE
547 ACCESORIOS PARA PLAYA Y LENTES
551 NIÑOS
553 ARTÍCULOS ESCOLARES
563 JUGUETES
571 ENTRETENIMIENTO
579 DEPORTES
581 GOLF
583 SOCCER

312 | SUBLIMACIÓN
313 CILINDROS
313 TERMOS
315 TAZAS
316 MOUSEPADS
317 BOLSAS


2drink
ANF 006
CILINDRO LAKE
HECHO EN MÉXICO
Reciclable
Reusable
BPA Free

TECNOLOGÍA

Audio
Accesorios de Smartphone y Tablet
Cómputo
USB



AUDIO



AUD 028
AUDÍFONOS DONATO

MATERIAL: Plástico
MEDIDA: 7.8 x 7.8 cm
ÁREA DE IMPRESIÓN: 4 x 4 cm Estuche / 1.2 x 0.7 cm Audífonos
TÉCNICA DE IMPRESIÓN: Serigrafía en Estuche / Láser en Audífonos
COLORES: Negro





Audífonos bluetooth con batería recargable. Reproducción de música hasta 4 hrs aproximadamente.
Controles integrados de llamada, volumen y reproducción de audio.
Incluye cable cargador USB, 4 repuestos de goma y estuche.













AUD 027
AUDÍFONOS CICLE

MATERIAL: Plástico / Silicón
MEDIDA: 6.5 x 4 cm
ÁREA DE IMPRESIÓN: 3 x 2.5 cm
TÉCNICA DE IMPRESIÓN: Serigrafía / Tampografía
COLORES: Blanco



Audífonos enrollables, base con ventosa para fácil sujeción. Función soporte para smartphone.





REVERSO

AUD 031
AUDÍFONOS SANS

MATERIAL: Plástico
MEDIDA: 6.5 cm Diámetro
ÁREA DE IMPRESIÓN: 4 cm Diámetro
TÉCNICA DE IMPRESIÓN: Serigrafía / Tampografía
COLORES: Blanco



Audífonos bluetooth con batería recargable. Reproducción de música hasta 2 hrs aproximadamente. Controles integrados de llamada, volumen y reproducción de audio. Cable cargador compatible con 8 pin, micro USB y entrada tipo C. Incluye estuche con carabina.

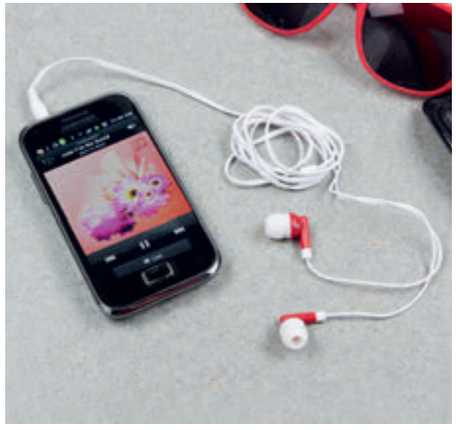





R

AUD 004
AUDÍFONOS MELODY

MATERIAL: Plástico
MEDIDA: 5.2 cm Diámetro
ÁREA DE IMPRESIÓN: 4 cm Diámetro
TÉCNICA DE IMPRESIÓN: Serigrafía
COLORES: A/R



A

Incluye estuche redondo para audífonos.



AUD 007
AUDÍFONOS ZUK

MATERIAL: Plástico
MEDIDA: 6.5 cm Diámetro
ÁREA DE IMPRESIÓN: 3.5 x 2 cm
TÉCNICA DE IMPRESIÓN: Serigrafía
COLORES: Blanco con Gris
COLORES GTM: Blanco con Gris



Soporte para smartphone con audífonos enrollables.



AUD 015
AUDÍFONOS BELA

MATERIAL: Plástico
MEDIDA: 6 x 4.4 cm
ÁREA DE IMPRESIÓN: 3.5 x 2.5 cm
TÉCNICA DE IMPRESIÓN: Serigrafía
COLORES: Blanco



Incluye estuche rectangular para audífonos.





N



A



AUD 018
AUDÍFONOS CHIMORE

MATERIAL: Plástico
MEDIDA: 5.8 x 3.5 cm
ÁREA DE IMPRESIÓN: 4 cm Diámetro
TÉCNICA DE IMPRESIÓN: Tampografía
COLORES: A/N/R
COLORES GTM: A/N/R





R



A

Base para smartphone con audífonos y llavero.

AUD 009
AUDÍFONOS SPREE

MATERIAL: Plástico
MEDIDA: 3.8 x 7.8 cm
ÁREA DE IMPRESIÓN: 2 x 5 cm
TÉCNICA DE IMPRESIÓN: Serigrafía
COLORES: A/B/R



R



B



Audífonos enrollables. Incluye porta audífonos con carabina.

AUD 011
AUDÍFONOS LODDON

MATERIAL: Plástico
MEDIDA: 5.5 x 5 cm
ÁREA DE IMPRESIÓN: 4 cm Diámetro
TÉCNICA DE IMPRESIÓN: Serigrafía
COLORES: Blanco



Audífonos acojinados con gancho para oreja.
Incluye estuche de PVC para guardar los audífonos.





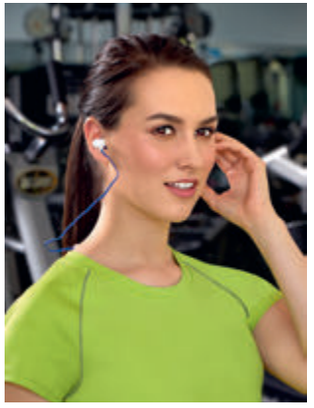







R

AUD 025
AUDÍFONOS ERFOUD

MATERIAL: Plástico
MEDIDA: 6.6 x 6.6 cm
ÁREA DE IMPRESIÓN: 1.3 cm Diámetro Auriculares / 2.7 x 1 cm Control / 4 x 4 cm Estuche
TÉCNICA DE IMPRESIÓN: Serigrafía / Tampografía
COLORES: Blanco
COLORES GTM: Blanco



Audífonos bluetooth con batería recargable y control de volumen y reproducción de música.
Función manos libres. Reproducción de música hasta 4 hrs aproximadamente.
Incluye estuche de plástico que mantiene fijos los audífonos para facilitar su impresión.
Cable cargador USB incluido.

AUD 022
AUDÍFONOS SARAJEVO

MATERIAL: Plástico
MEDIDA: 5.5 x 6.8 cm
ÁREA DE IMPRESIÓN: 3 x 2 cm
TÉCNICA DE IMPRESIÓN: Serigrafía
COLORES: Blanco
COLORES GTM: Blanco



Audífonos bluetooth inalámbricos con batería recargable.
Reproducción de música 2 hrs aproximadamente.
Incluye cable cargador USB y estuche para recargar los audífonos. Función manos libres.

AUD 019
AUDÍFONOS EUKEN

MATERIAL: Plástico
MEDIDA: 3.5 x 10.8 cm
ÁREA DE IMPRESIÓN: 2 x 5.5 cm
TÉCNICA DE IMPRESIÓN: Serigrafía
COLORES: A/B/R
COLORES GTM: Blanco



B A

Audífonos bluetooth con batería recargable.
Reproducción de música hasta 2 hrs aproximadamente. Controles integrados de llamada, volumen y reproducción de audio. Incluye cable cargador USB y estuche.

AUD 029
AUDÍFONOS PORTER

MATERIAL: Plástico
MEDIDA: 7.3 x 3.8 cm
ÁREA DE IMPRESIÓN: 4 x 2 cm
TÉCNICA DE IMPRESIÓN: Serigrafía / Tampografía
COLORES: Negro







Audífonos bluetooth inalámbricos con batería recargable. Reproducción de música hasta 2 hrs aproximadamente. Incluye cable cargador USB y estuche para recargar los audífonos. Función manos libres.

AUD 020
AUDÍFONOS LASCAR

MATERIAL: Plástico
MEDIDA: 6.5 x 3.6 cm
ÁREA DE IMPRESIÓN: 5 cm Diámetro
TÉCNICA DE IMPRESIÓN: Serigrafía
COLORES: Negro









Audífonos bluetooth inalámbricos con batería recargable.
Reproducción de música hasta 1.5 hrs aproximadamente.
Incluye cable cargador USB y estuche para recargar los audífonos. Función manos libres.

AUD 021
AUDÍFONOS TANGER

MATERIAL: Plástico
MEDIDA: 8.2 x 3.4 cm
ÁREA DE IMPRESIÓN: 4 cm Diámetro Estuche / 0.6 x 2.8 cm Control de Audífonos
TÉCNICA DE IMPRESIÓN: Láser en Control de Audífonos / Serigrafía en Estuche
COLORES: Negro
COLORES GTM: Negro





Audífonos bluetooth con batería recargable. Reproducción de música hasta 2 hrs aproximadamente.
Controles integrados de llamada, volumen y reproducción de audio.
Incluye cable cargador USB y estuche.

TMPS 120
TERMO CON AUDÍFONOS NANTES

MATERIAL: Acero Inoxidable / Plástico
MEDIDA: 7.5 x 27 cm
ÁREA DE IMPRESIÓN: 6 x 12 cm
TÉCNICA DE IMPRESIÓN: Láser / Serigrafía / Tampografía
CAPACIDAD: 500 ml
COLORES: Negro





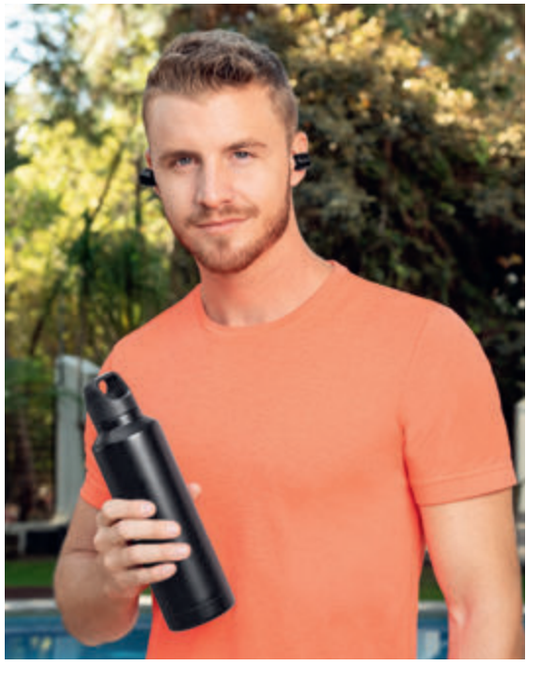

Doble pared. Cerrado al vacío. Incluye agarradera. Con audífonos bluetooth con batería recargable en base, reproducción de música por 1.5 hrs aproximadamente. Incluye cargador USB y estuche para recargar los audífonos. Función manos libres.

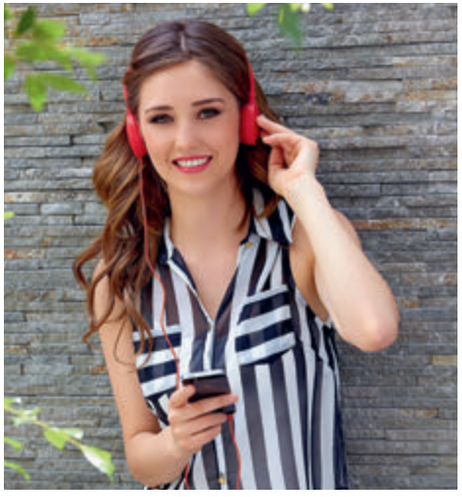



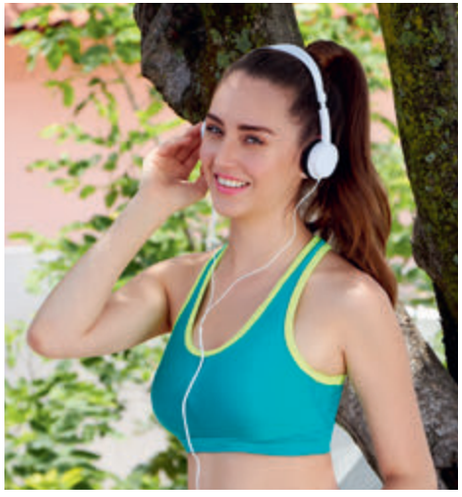



R

AUD 006
AUDÍFONOS KYAR

MATERIAL: Plástico
MEDIDA: 13.5 x 17 cm
ÁREA DE IMPRESIÓN: 3 x 4 cm
TÉCNICA DE IMPRESIÓN: Serigrafía / Tampografía
COLORES: A/B/R



A



B

Audífonos acojinados ajustables con cable entrada auxiliar.



AUD 001
AUDÍFONOS MEGA BEAT

MATERIAL: Metal / Plástico
MEDIDA: 14 x 17 cm
ÁREA DE IMPRESIÓN: 10 x 1.5 cm Diadema / 4 cm Diámetro Orejera
TÉCNICA DE IMPRESIÓN: Serigrafía
COLORES: Blanco
COLORES GTM: Blanco





Audífonos acojinados ajustables con cable entrada auxiliar.
Incluye funda individual de satin negra.



AUD 014
AUDÍFONOS LEYTEC

MATERIAL: Plástico
MEDIDA: 12 x 16 cm
ÁREA DE IMPRESIÓN: 6 x 1 cm Diadema / 3.8 cm Diámetro Orejera
TÉCNICA DE IMPRESIÓN: Serigrafía
COLORES: Blanco con Negro



Audífonos acojinados ajustables con cable entrada auxiliar.

AUD 026
AUDÍFONOS MULAY

MATERIAL: Aluminio / Plástico
MEDIDA: 14 x 17 cm
ÁREA DE IMPRESIÓN: 5 cm Diámetro Placas / 5 x 2 cm Diadema
TÉCNICA DE IMPRESIÓN: Láser en Placa / Tampografía en Diadema
COLORES: Blanco
COLORES GTM: Blanco







Audífonos acojinados ajustables con cable entrada auxiliar.

AUD 024
AUDÍFONOS COPEN

MATERIAL: Aluminio / Plástico / PU
MEDIDA: 18 x 21 cm
ÁREA DE IMPRESIÓN: 4 cm Diámetro
TÉCNICA DE IMPRESIÓN: Láser / Serigrafía
COLORES: Negro





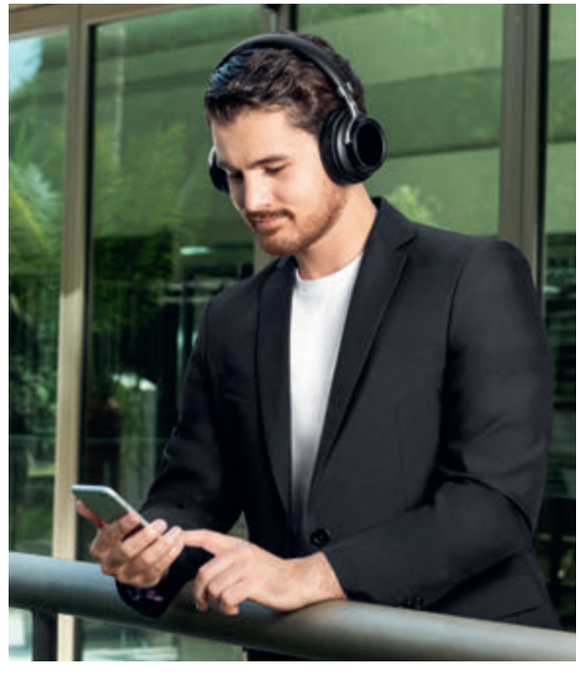

Audífonos bluetooth. Incluye cable cargador USB y cable de audio para escuchar música sin necesidad de batería ni bluetooth.
Batería interna recargable (7 hrs de música aproximadamente). Función manos libres.
Controles integrados de llamada, volumen y reproducción de audio. Diadema acojinada. Incluye funda.

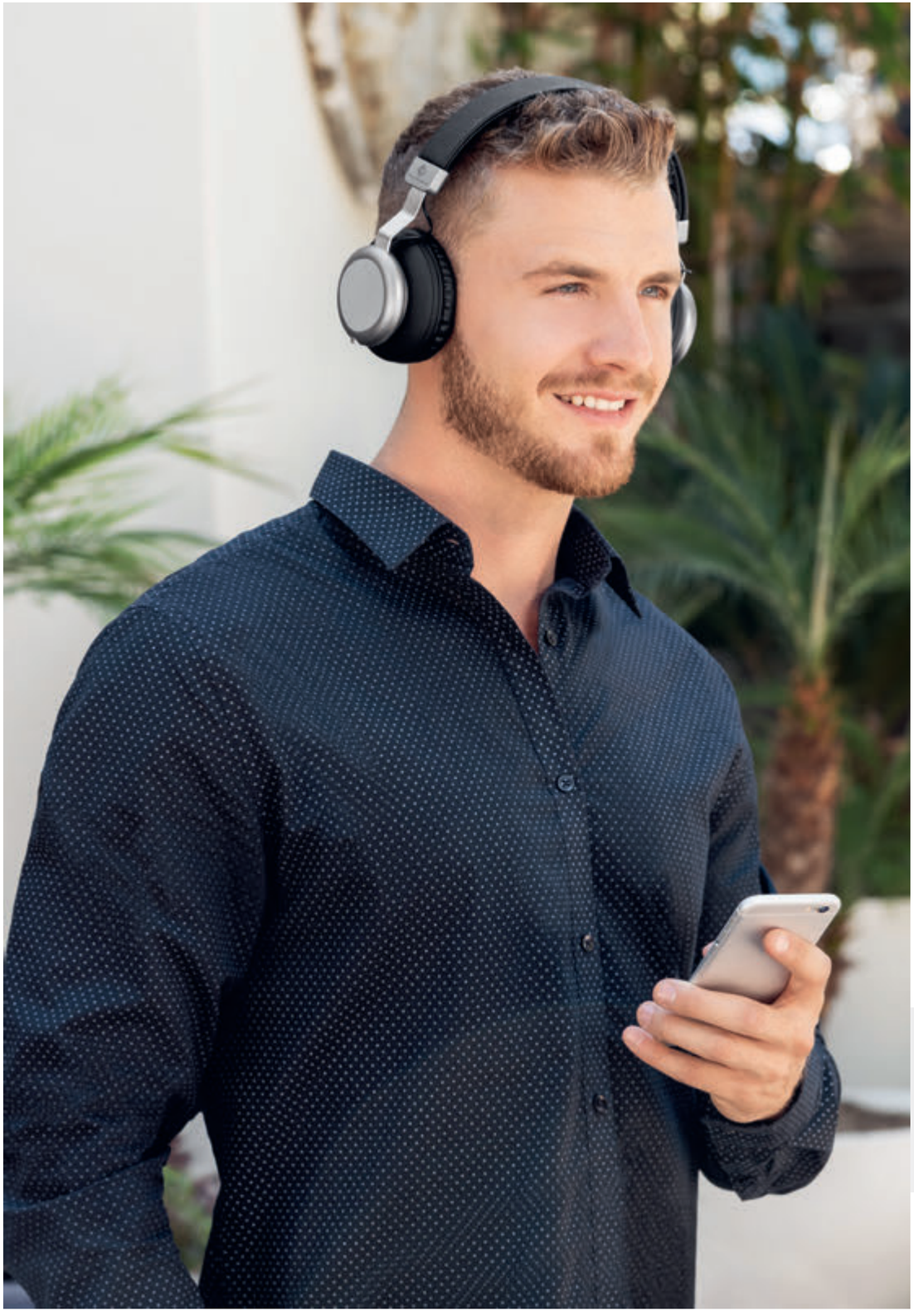

AUD 023
AUDÍFONOS AGREGY

MATERIAL: Aluminio / Plástico / PU
MEDIDA: 18 x 19 cm
ÁREA DE IMPRESIÓN: 3 cm Diámetro Placas / 5 x 1.7 cm Diadema
TÉCNICA DE IMPRESIÓN: Láser en Placas / Serigrafía en Diadema
COLORES: Negro
COLORES GTM: Negro



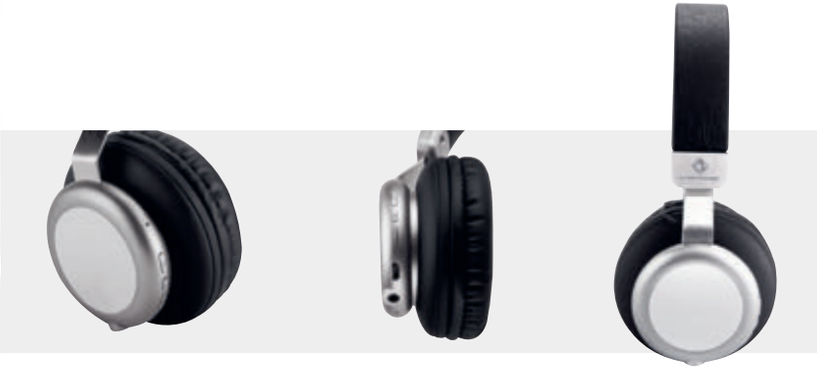

Audífonos bluetooth. Incluye cable cargador USB y cable de audio para escuchar música sin necesidad de batería ni bluetooth. Batería interna recargable (4 hrs de música aproximadamente). Función manos libres. Controles integrados de llamada, volumen y reproducción de audio. Incluye funda.

AUD 016
AUDÍFONOS AULAVIK

MATERIAL: Plástico / PU
MEDIDA: 13.5 x 19 cm
ÁREA DE IMPRESIÓN: 2 x 5 cm Orejera / 7 x 1.5 cm Diadema
TÉCNICA DE IMPRESIÓN: Tampografía
COLORES: Gris



ESTUCHE



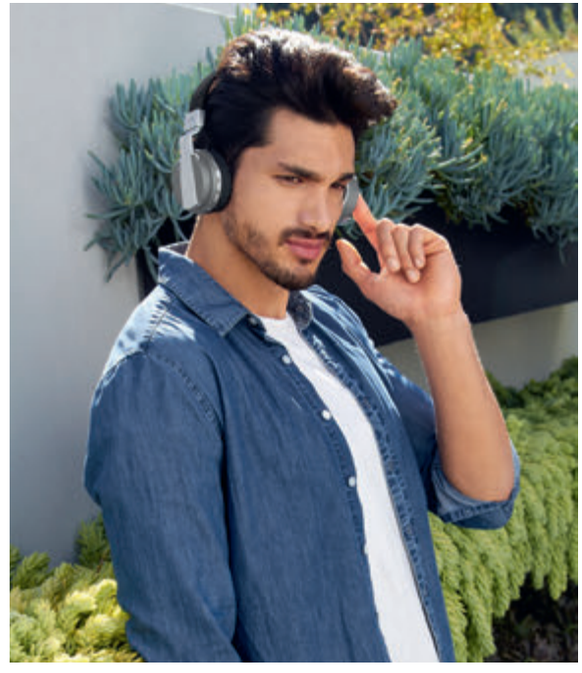

Audífonos bluetooth plegables. Incluye cable cargador USB y cable de audio para escuchar música sin necesidad de batería ni bluetooth. Radio FM. Batería interna recargable (4 hrs de música aproximadamente). Función manos libres. Controles integrados de llamada, volumen y reproducción de audio. Diadema acojinada. Incluye estuche.

AUD 010
AUDÍFONOS ORIÓN

MATERIAL: Plástico / Aluminio
MEDIDA: 16.5 x 18 cm
ÁREA DE IMPRESIÓN: 3 x 3 cm Tapas / 1.5 x 1 cm Placas
TÉCNICA DE IMPRESIÓN: Tampografía en Tapas / Láser en Placas
COLORES: Gris





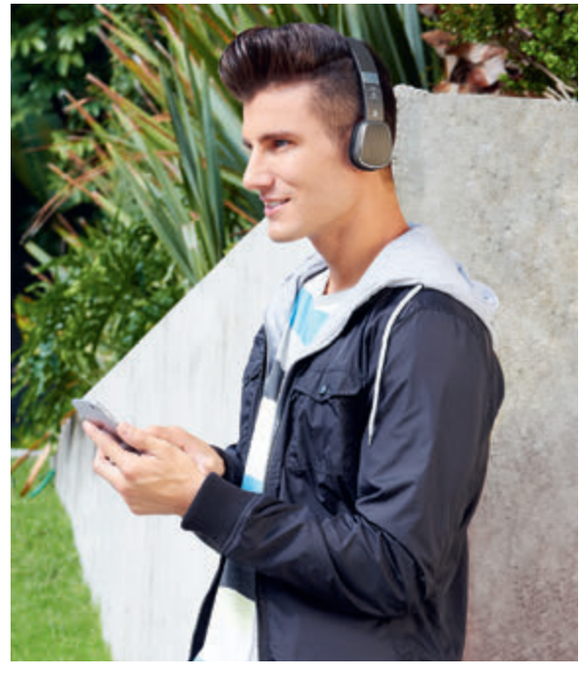

Audífonos bluetooth plegables con audio de alta resolución. Incluye cable cargador USB y funda.
Batería interna recargable. Función manos libres. Controles integrados de llamada, volumen y reproducción de audio.



Z 1100
BOCINA ROSTOV

MATERIAL: Plástico / Tela
MEDIDA: 19 x 18.5 cm
ÁREA DE IMPRESIÓN: 1.5 x 2.5 cm
TÉCNICA DE IMPRESIÓN: Serigrafía / Tampografía
COLORES: Gris







Bocinas bluetooth portátiles TWS con batería recargable de 5 horas de reproducción de música y función manos libres.
Controles integrados de llamada, volumen y reproducción de audio. A prueba de salpicaduras.
Bocinas desmontables para uso en espacios pequeños. Cable cargador USB y collar incluidos.

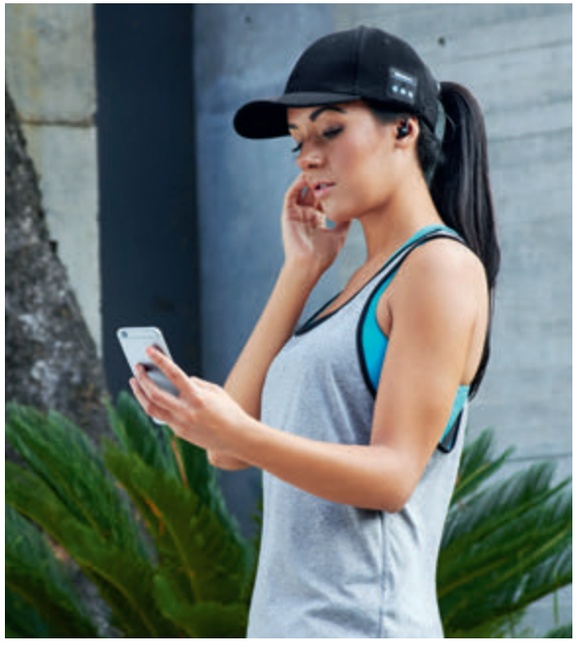

CAP 009
GORRA BLUETOOTH

MATERIAL: Nylon
TALLA: Unitalla
CIRCUNFERENCIA INTERNA: 57 cm
ÁREA DE IMPRESIÓN: 5 x 4 cm
TÉCNICA DE IMPRESIÓN: Bordado / Serigrafía
COLORES: Negro
COLORES GTM: Negro





Gorra con audífonos bluetooth, reproductor de audio y llamada con manos libres.
Incluye cable USB y batería de litio recargable. Broche de velcro.









Z 1120
BOCINA ECHO

MATERIAL: Plástico / Rubber
MEDIDA: 6 x 5 cm
ÁREA DE IMPRESIÓN: 4 cm Diámetro
TÉCNICA DE IMPRESIÓN: Láser
COLORES: Negro



Bocina bluetooth con batería recargable. Cable cargador USB incluido.



Z 1110
BOCINA ROCK

MATERIAL: Plástico / Rubber
MEDIDA: 9 x 9 cm
ÁREA DE IMPRESIÓN: 3 x 1.3 cm
TÉCNICA DE IMPRESIÓN: Tampografía
COLORES: Negro
COLORES GTM: Negro



Bocina bluetooth con batería recargable.
Controles integrados de volumen y reproducción de audio. Cable cargador USB incluido.



Z 1130
BOCINA LANN

MATERIAL: Plástico / Rubber
MEDIDA: 6.8 x 14 cm
ÁREA DE IMPRESIÓN: 1.8 cm Diámetro
TÉCNICA DE IMPRESIÓN: Láser
COLORES: Negro



Bocina bluetooth con batería recargable. Resistente a salpicaduras de agua.
Cable cargador USB integrado en el asa de la bocina.
Controles integrados de volumen y reproducción de audio.





Z 1190
BOCINA RIOJA

MATERIAL: Bambú / Plástico
MEDIDA: 7.1 x 6.8 cm
ÁREA DE IMPRESIÓN: 4.4 x 4 cm
TÉCNICA DE IMPRESIÓN: Serigrafía / Tampografía
COLORES: Beige





Bocina bluetooth con batería recargable de 4 hrs de reproducción aproximadamente. Incluye función de carga inalámbrica al estar conectada. Incluye cable cargador USB



Z 1200
BOCINA ZACH

MATERIAL: Metal / Plástico
MEDIDA: 7.8 x 4 cm
ÁREA DE IMPRESIÓN: 4.6 x 1.5 cm
TÉCNICA DE IMPRESIÓN: Serigrafía / Tampografía
COLORES: Plata





Bocina bluetooth con batería recargable de 2 horas de reproducción. Controles integrados de llamada, volumen y reproducción de audio. Función manos libres. Cable cargador USB incluido.

Z 900
BOCINA CARGADOR LAUREN

MATERIAL: Plástico
MEDIDA: 2.7 x 13.4 cm
ÁREA DE IMPRESIÓN: 1.2 x 10 cm
TÉCNICA DE IMPRESIÓN: Tampografía / Serigrafía
CAPACIDAD: 4,000 mAh
COLORES: Blanco







Doble función: Bocina bluetooth y batería portátil de 4,000 mAh.
Incluye cable cargador compatible con USB y micro USB.

Z 400
BOCINA JÓNICA

MATERIAL: Aluminio / Plástico
MEDIDA: 4.5 x 5.5 cm
ÁREA DE IMPRESIÓN: 2.5 x 2.5 cm
TÉCNICA DE IMPRESIÓN: Láser / Pantógrafo / Tampografía
COLORES: Plata con Negro





Bocina bluetooth con batería recargable. Incluye cable auxiliar y cable USB.

Z 1180
MINI BOCINA VOID

MATERIAL: Plástico
MEDIDA: 5.5 x 3.7 cm
ÁREA DE IMPRESIÓN: 2 x 2.5 cm
TÉCNICA DE IMPRESIÓN: Serigrafía
COLORES: Negro









Bocina bluetooth con batería recargable de 3 hrs de reproducción aproximadamente.
Incluye carabina y cable cargador USB.

Z 1170
BOCINA MAGIC

MATERIAL: Plástico
MEDIDA: 8 x 4 cm
ÁREA DE IMPRESIÓN: 2 x 4.5 cm
TÉCNICA DE IMPRESIÓN: Serigrafía
COLORES: Negro









Bocina bluetooth con batería recargable de 3 hrs de reproducción aproximadamente.
Incluye base porta celular plegable y cable cargador USB.











N

Z 1080
BOCINA FRIBURGO

MATERIAL: Plástico
MEDIDA: 6 x 12 cm
ÁREA DE IMPRESIÓN: 4.5 x 3 cm
TÉCNICA DE IMPRESIÓN: Serigrafía / Tampografía
COLORES: B/N





B

Bocina bluetooth con batería recargable. Controles integrados de llamada, volumen y reproducción de audio. Reproducción de tarjeta microSD y memoria USB, modo radio FM, función manos libres. Cable cargador USB incluido.



Z 1020
BOCINA MUZIEK

MATERIAL: Aluminio / Plástico
MEDIDA: 6 x 6.5 cm
ÁREA DE IMPRESIÓN: 3 x 3 cm
TÉCNICA DE IMPRESIÓN: Láser / Tampografía
COLORES: Plata
COLORES GTM: Plata



Bocina bluetooth con cable auxiliar y cable USB.
Función llamar y contestar. Batería recargable.



Z 1090
BOCINA VOLYNE

MATERIAL: Plástico
MEDIDA: 6 x 7.2 cm
ÁREA DE IMPRESIÓN: 3 x 3.8 cm
TÉCNICA DE IMPRESIÓN: Serigrafía / Láser
COLORES: Gris





Bocina bluetooth con batería recargable. Cable cargador USB incluido.
Logotipo se ilumina al grabar.

Z 1160
BOCINA ROADI

MATERIAL: Plástico
MEDIDA: 8.5 cm Diámetro
ÁREA DE IMPRESIÓN: 3 x 1 cm
TÉCNICA DE IMPRESIÓN: Serigrafía
COLORES: B/N





N



B

Bocina bluetooth con batería recargable de 6 horas de reproducción.
Incluye cable cargador USB.

Z 1150
BOCINA JERTE

MATERIAL: Plástico
MEDIDA: 6.9 x 21 cm
ÁREA DE IMPRESIÓN: 0.7 x 3 cm
TÉCNICA DE IMPRESIÓN: Serigrafía
COLORES: Negro











Bocina bluetooth con batería recargable de 6 horas de reproducción. Controles integrados de llamada, volumen y reproducción de audio. Reproducción de tarjeta microSD y memoria USB, modo radio FM, función manos libres. Linterna de un led, cable cargador USB y carabina.

Z 030
BOCINA SANGEN

MATERIAL: Plástico / Tela
MEDIDA: 12.6 x 8 cm
ÁREA DE IMPRESIÓN: 7.5 x 4 cm
TÉCNICA DE IMPRESIÓN: Tampografía
COLORES: Gris
COLORES GTM: Gris







Bocina bluetooth con batería recargable de 3 hrs de reproducción aproximadamente.
Incluye cable cargador USB.

Z 1050
BOCINA SPEKE

MATERIAL: Madera / Plástico / PU / Tela
MEDIDA: 16 x 17.5 cm
ÁREA DE IMPRESIÓN: 13 x 3.5 cm
TÉCNICA DE IMPRESIÓN: Serigrafía
COLORES: Gris







Bocina bluetooth con cable auxiliar y cable USB. Batería recargable.









Z 1060
BOCINA LASSEN

MATERIAL: Plástico
MEDIDA: 40 x 7.5 cm
ÁREA DE IMPRESIÓN: 4 x 1 cm Placa
TÉCNICA DE IMPRESIÓN: Láser
COLORES: Gris



Mini barra de sonido bluetooth de 10W de potencia. Batería recargable con duración de 10 horas aproximadamente. Controles integrados de llamada, volumen y reproducción de audio. Reproducción de tarjeta microSD, modo radio FM, función manos libres. Cable cargador USB y cable de audio incluidos.

Z 1070
BOCINA QUIME

MATERIAL: Plástico / Metal
MEDIDA: 12.5 x 5.2 cm
ÁREA DE IMPRESIÓN: 4.5 x 1 cm
TÉCNICA DE IMPRESIÓN: Serigrafía
COLORES: Plata
COLORES GTM: Plata



Bocina bluetooth con batería recargable de 2 horas de reproducción. Controles integrados de llamada, volumen y reproducción de audio. Reproducción de tarjeta microSD, modo radio FM, función manos libres. Cable cargador USB incluido.

ACCESORIOS SMARTPHONE Y TABLET



CEL 054
AMPLIFICADOR DE IMAGEN COSSUM

MATERIAL: Plástico
MEDIDA: 30 x 12.3 cm
ÁREA DE IMPRESIÓN: 15 x 3 cm
TÉCNICA DE IMPRESIÓN: Serigrafía
COLORES: Negro







Amplificador de imagen para smartphone con bocina bluetooth y radio FM. Batería recargable para 3 horas de reproducción aproximadamente. Incluye cable cargador USB.





REVERSO CON ADHESIVO







A



R

TCH 002
APUNTADOR LITEN

MATERIAL: Plástico
MEDIDA: 1.6 x 9.6 cm
ÁREA DE IMPRESIÓN: 0.9 x 3.8 cm
TÉCNICA DE IMPRESIÓN: Serigrafía
COLORES: Plata
COLORES GTM: Plata

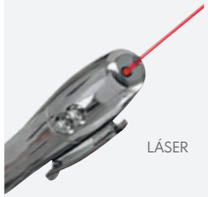

LÁSER

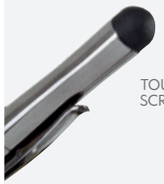

TOUCH SCREEN



Touch screen con lámpara y láser. Incluye baterías.

CEL 020
PORTA TARJETAS VIKA

MATERIAL: Plástico
MEDIDA: 9 x 5.5 cm
ÁREA DE IMPRESIÓN: 8 x 4.5 cm
TÉCNICA DE IMPRESIÓN: Serigrafía
COLORES: A/B/R



R

B

Porta tarjetas con adhesivo para smartphone.

CEL 019
FUNDA KEEP

MATERIAL: Plástico
MEDIDA: 9.5 x 22.5 cm
ÁREA DE IMPRESIÓN: 6 x 2.5 cm
TÉCNICA DE IMPRESIÓN: Serigrafía
COLORES: A/B/R
COLORES GTM: Blanco



A



B

Funda para smartphone con cierre hermético a prueba de agua. Incluye cordón.
Compatible con smartphones de 8 x 15 cm máximo.













CEL 052
MOMO STICK

MOMO CLIP

MATERIAL: Plástico
MEDIDA: 2.7 x 3.3 cm
ÁREA DE IMPRESIÓN: 1.7 x 1.5 cm
TÉCNICA DE IMPRESIÓN: Serigrafía
COLORES: Negro
COLORES GTM: Negro

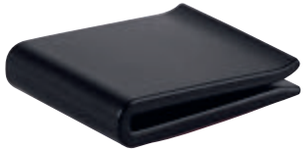

Momo clip con pegamento 3M doble cara, pega en cualquier superficie plana. Fácil deslizamiento con cualquier dispositivo que cuente con un Momo Stick.

CEL 050
MOMO STICK

MOMO STICK CURPIEL

MATERIAL: TPU / Plástico / Curpiel
MEDIDA: 2.5 x 8 cm
ÁREA DE IMPRESIÓN: 1.7 x 6 cm
TÉCNICA DE IMPRESIÓN: Láser
COLORES: Café
COLORES GTM: Café



Soporte para smartphone con diseño ultra delgado, uso fácil y seguro.

CEL 049
MOMO STICK

MOMO STICK PET FULL COLOR

MATERIAL: TPU / Plástico
MEDIDA: 2.5 x 8 cm
ÁREA DE IMPRESIÓN: 2.2 x 7.8 cm
TÉCNICA DE IMPRESIÓN: Full Color
COLORES: Blanco



Soporte para smartphone con diseño ultra delgado, uso fácil y seguro.

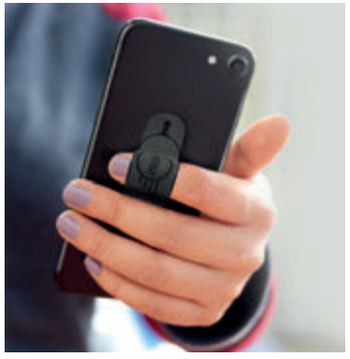

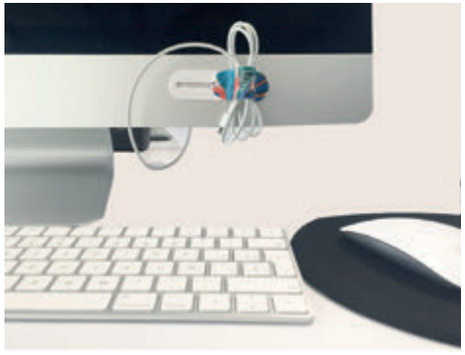



A



B

MOMO STICK®

CEL 051
MOMO STICK GAMUZA

MATERIAL: TPU / Plástico / Gamuza
MEDIDA: 2.5 x 8 cm
ÁREA DE IMPRESIÓN: 1.7 x 6 cm
TÉCNICA DE IMPRESIÓN: Láser
COLORES: A/G
COLORES GTM: A/G





G

Soporte para smartphone con diseño ultra delgado, uso fácil y seguro.

MOMO STICK®

CEL 048
MOMO STICK TPU

MATERIAL: TPU / Plástico
MEDIDA: 2.5 x 8 cm
ÁREA DE IMPRESIÓN: 2.5 x 8 cm
TÉCNICA DE IMPRESIÓN: Serigrafía / Full Color
COLORES: B/N
COLORES GTM: B/N



B



N

Soporte para smartphone con diseño ultra delgado, uso fácil y seguro.













B

CEL 044
SOPORTE KUTUBIA

MATERIAL: Plástico
MEDIDA: 4 x 1.2 cm
ÁREA DE IMPRESIÓN: 2.5 cm Diámetro
TÉCNICA DE IMPRESIÓN: Serigrafía
COLORES: B/N
COLORES GTM: B/N



N



Soporte desplegable con adhesivo al reverso para pegarse al smartphone.



CEL 004
SOPORTE SNOW

MATERIAL: Plástico
MEDIDA: 5.1 x 6.2 cm
ÁREA DE IMPRESIÓN: 3.8 x 1.9 cm
TÉCNICA DE IMPRESIÓN: Tampografía
COLORES: Blanco
COLORES GTM: Blanco

Soporte para smartphone.



CEL 013
LIMPIA PANTALLAS MIKEL

MATERIAL: Plástico
MEDIDA: 3.8 x 7.2 cm
ÁREA DE IMPRESIÓN: 2.7 x 2.7 cm
TÉCNICA DE IMPRESIÓN: Serigrafía / Tampografía
COLORES: Blanco con Gris



Llavero con franela para limpiar pantallas.



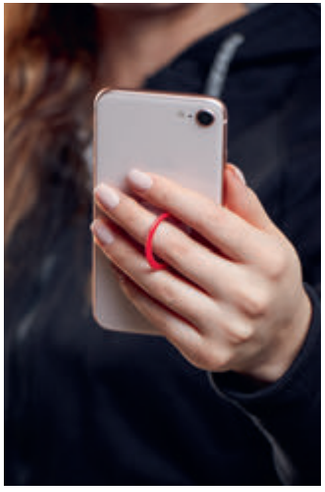





A

CEL 037
SOPORTE TILPA

MATERIAL: Plástico
MEDIDA: 3.3 cm Diámetro
ÁREA DE IMPRESIÓN: 1.8 cm Diámetro
TÉCNICA DE IMPRESIÓN: Serigrafía
COLORES: A/B/R
COLORES GTM: A/B/R



R



B

Soporte para smartphone con base adherible reusable.



CEL 043
JAULA PARA SMARTPHONE WOLFSBURG

MATERIAL: Plástico
MEDIDA: 15 x 18.7 x 13 cm
ÁREA DE IMPRESIÓN: 10 x 5 cm
TÉCNICA DE IMPRESIÓN: Serigrafía
COLORES: Gris con Negro





Cuenta con 6 compartimentos para smartphones de 16 cm de alto como máximo. Incluye candado y juego de llaves.











CEL 025
SOPORTE SABIK

MATERIAL: Plástico
MEDIDA: 6.9 x 16.5 cm
ÁREA DE IMPRESIÓN: 3 cm Diámetro
TÉCNICA DE IMPRESIÓN: Tampografía
COLORES: Blanco




Mecanismo ajustable para smartphones de 4.5 a 9 cm de ancho. Ángulo de rotación de 360°.
Cuenta con ventosa de gel que se adhiere firmemente a tableros y parabrisas.



CEL 042
SOPORTE CARGADOR HERTHA

MATERIAL: Plástico
MEDIDA: 10 x 11 cm
ÁREA DE IMPRESIÓN: 3 x 4 cm
TÉCNICA DE IMPRESIÓN: Tampografía
COLORES: Negro



Soporte de smartphone para auto con función de carga inalámbrica.
Incluye mecanismo ajustable de 7 a 10 cm de ancho.
Se monta en las ventilas del aire acondicionado. Incluye cable cargador usb-micro usb.



CEL 046
SOPORTE ALLO

MATERIAL: Plástico
MEDIDA: 4.4 cm Diámetro
ÁREA DE IMPRESIÓN: 2.5 cm Diámetro
TÉCNICA DE IMPRESIÓN: Láser
COLORES: Negro



Soporte magnético para auto.
Incluye placa metálica con adhesivo al reverso para pegarse al smartphone.
Se monta en las ventilas del aire acondicionado.












CEL 034
SOPORTE VOON

MATERIAL: Plástico
MEDIDA: 6.8 x 2.8 cm
ÁREA DE IMPRESIÓN: 3.5 x 1.5 cm
TÉCNICA DE IMPRESIÓN: Tampografía
COLORES: Blanco
COLORES GTM: Blanco



Soporte con mecanismo ajustable para smartphones de 6 a 8 cm de ancho. Ángulo de rotación de 360º. Se monta en las ventilas del aire acondicionado.



CEL 041
SOPORTE SIBIU

MATERIAL: Plástico
MEDIDA: 10.1 x 2.8 cm
ÁREA DE IMPRESIÓN: 1.7 x 1.5 cm
TÉCNICA DE IMPRESIÓN: Serigrafía / Tampografía
COLORES: Negro


MARTILLO


CORTADOR



Soporte con mecanismo ajustable para smartphones de 6 a 8 cm de ancho. Ángulo de rotación de 360º. Incluye martillo de seguridad y cortador de cinturón de seguridad. Se monta en las ventilas del aire acondicionado.



CEL 053
SOPORTE VETUSTA

MATERIAL: Plástico
MEDIDA: 11.8 x 4.5 cm
ÁREA DE IMPRESIÓN: 2.5 x 0.8 cm
TÉCNICA DE IMPRESIÓN: Serigrafía / Tampografía
COLORES: Gris Oxford



Soporte con mecanismo ajustable para smartphones. Ángulo de rotación de 360º. Se monta en las ventilas del aire acondicionado.





CEL 007
PORTA CELULAR BARI

MATERIAL: Plástico
MEDIDA: 7 x 11.6 cm
ÁREA DE IMPRESIÓN: 4.5 x 2 cm
TÉCNICA DE IMPRESIÓN: Serigrafía
TINTA: Negra
COLORES: Blanco con Gris



BOLÍGRAFO TOUCH SCREEN

Soporte para smartphone con bolígrafo y touch screen.



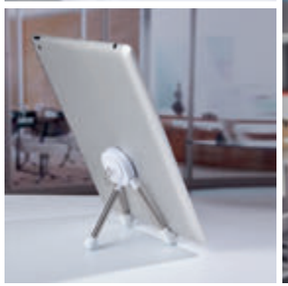





CEL 027
SOPORTE SEGINUS

MATERIAL: Plástico / Metal
MEDIDA: 4.4 x 12.3 cm
ÁREA DE IMPRESIÓN: 3.5 cm Diámetro
TÉCNICA DE IMPRESIÓN: Serigrafía
COLORES: Blanco



Base para smartphone con limpia pantallas.



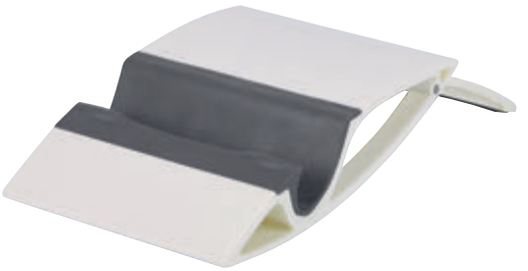

CEL 038
SOPORTE GUELMIM

MATERIAL: Plástico
MEDIDA: 10.5 x 8.1 cm
ÁREA DE IMPRESIÓN: 5 x 2 cm
TÉCNICA DE IMPRESIÓN: Serigrafía
COLORES: Blanco



Soporte para smartphone y tablet.









CEL 040
CABLE BUCAREST

MATERIAL: Aluminio / Plástico
MEDIDA: 4.7 x 13 cm
ÁREA DE IMPRESIÓN: 1.5 x 6 cm
TÉCNICA DE IMPRESIÓN: Serigrafía
COLORES: Plata
COLORES GTM: Plata





Cable cargador compatible con USB, 8 pin, micro USB y entrada tipo C. Longitud de cable 3 m aproximadamente. Incluye estuche translúcido.

CHILI

CEL 045
CABLE SHIMI

MATERIAL: Aluminio / Plástico
MEDIDA: 11 x 2.1 cm
ÁREA DE IMPRESIÓN: 4.2 x 1.2 cm
TÉCNICA DE IMPRESIÓN: Láser
COLORES: Negro





Cable cargador y para transferencia de datos. Compatible con USB, 8 pin, micro USB y tipo C. Incluye estuche para cable y adaptadores. Longitud de cable 10 cm aproximadamente.







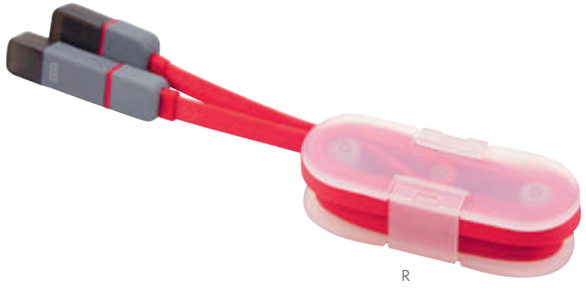

R



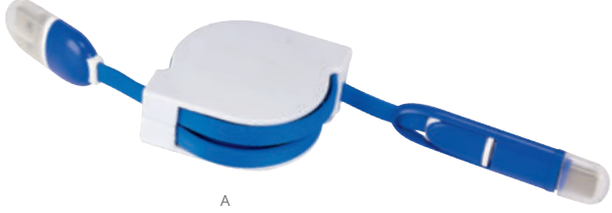

A





CEL 018
CABLE DHENA

MATERIAL: Plástico
MEDIDA: 6.5 x 2.5 cm
ÁREA DE IMPRESIÓN: 2.5 x 1 cm
TÉCNICA DE IMPRESIÓN: Serigrafía
COLORES: A/B/R

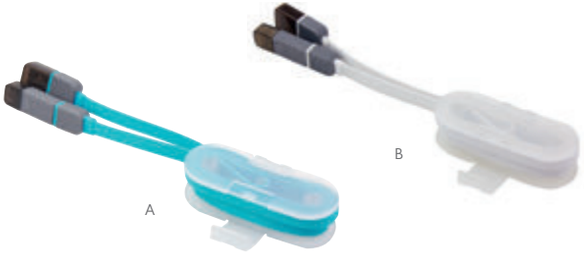

A

B

Cable cargador y para transferencia de datos. Compatible con USB, 8 pin y micro USB.
Incluye sujetador de cables. Longitud de cable 95 cm.

CEL 033
CABLE FERN

MATERIAL: Plástico
MEDIDA: 13.5 x 4 cm
ÁREA DE IMPRESIÓN: 4 cm Diámetro
TÉCNICA DE IMPRESIÓN: Serigrafía
COLORES: A/B/R
COLORES GTM: Blanco



R

B

Cable retráctil cargador y para transferencia de datos.
Compatible con USB, 8 pin, micro USB y entrada tipo C.
Longitud de cable 1 m aproximadamente. Incluye protectores para los conectores.

CRG 011
CABLE BATARI

MATERIAL: Plástico
MEDIDA: 5 cm Diámetro
ÁREA DE IMPRESIÓN: 3.5 cm Diámetro
TÉCNICA DE IMPRESIÓN: Serigrafía
COLORES: Gris con Blanco
COLORES GTM: Gris con Blanco



Set de cables para cargar el smartphone. Compatible con USB, 8 pin y micro USB.

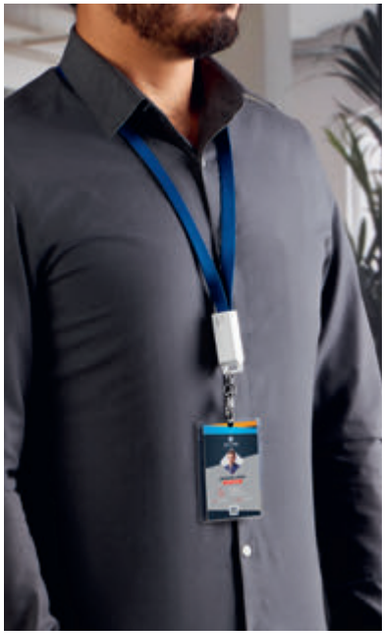







CEL 035
CABLE COLLAN

MATERIAL: Plástico / Poliéster
MEDIDA: 2.2 x 51 cm
ÁREA DE IMPRESIÓN: 1 x 2 cm Plástico
TÉCNICA DE IMPRESIÓN: Serigrafía
COLORES: A/N/R





A R N

Cable cargador con correa. Incluye conectores USB, tipo C y conector 2 en 1 micro USB/8 pin.









CEL 039
CABLE JENIFRA

MATERIAL: Aluminio / Plástico
MEDIDA: 4 x 19 cm
ÁREA DE IMPRESIÓN: 0.7 x 2 cm
TÉCNICA DE IMPRESIÓN: Láser / Serigrafía
COLORES: A/R/S

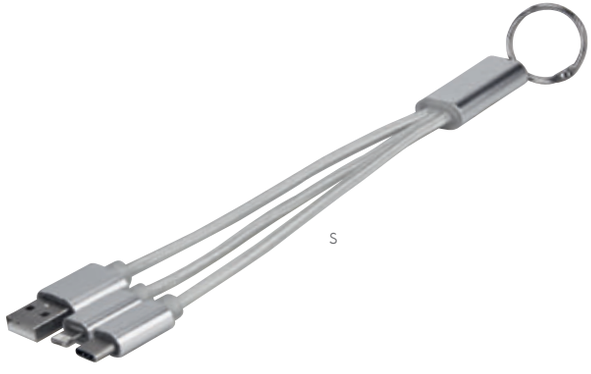

S



R A

Cable cargador compatible con USB, 8 pin, micro USB y entrada tipo C.

SLF 004
SELFIE STICK SURNA

MATERIAL: Plástico / Aluminio
MEDIDA: 5.4 x 27 cm Estuche / 2 x 24 cm Selfie Stick
ÁREA DE IMPRESIÓN: 2 x 20 cm Estuche /
3 x 4.5 cm Selfie Stick
TÉCNICA DE IMPRESIÓN: Serigrafía en Estuche y Selfie Stick /
Tampografía en Selfie Stick
CAPACIDAD: 2,200 mAh
COLORES: Gris Metálico



RANURA ANTI-GIRO







Selfie stick con cable y botón para tomar fotos. Conector de 3.5 mm compatible con la entrada de audio del smartphone. El mango cuenta con batería auxiliar desmontable de 2,200 mAh. Extensión telescópica para mayor ángulo de foto. Ranura anti-giro. No requiere baterías. Compatible con dispositivos Android 4.2.2 / IOS 5.0.1 o superior. Mide 68 cm extendido aproximadamente. Mecanismo ajustable para smartphones de 6 a 8 cm de ancho. Incluye estuche.

SLF 003
SELFIE STICK SAMAJA

MATERIAL: Plástico
MEDIDA: 1.7 x 30.7 cm
ÁREA DE IMPRESIÓN: 3 x 4.5 cm
TÉCNICA DE IMPRESIÓN: Serigrafía / Tampografía
CAPACIDAD: 2,200 mAh
COLORES: A/G/R/V
COLORES GTM: Gris



RANURA ANTI-GIRO



V A G



R



Selfie stick con cable y botón para tomar fotos. Conector de 3.5 mm compatible con la entrada de audio del smartphone. Extensión telescópica para mayor ángulo de foto. Ranura anti-giro. No requiere baterías. Compatible con dispositivos Android 4.2.2 / IOS 5.0.1 o superior. Mide 107 cm extendido aproximadamente. Mecanismo ajustable para smartphones de 6 a 8 cm de ancho.



SET 006
KIT KEIBU

MATERIAL: Plástico
MEDIDA: 16.3 x 10 cm
ÁREA DE IMPRESIÓN: 12 x 6.6 cm
TÉCNICA DE IMPRESIÓN: Serigrafía
CAPACIDAD: 2,200 mAh
COLORES: Negro Estuche / Blanco Accesorios





Incluye mini selfie stick, batería auxiliar de 2,200 mAh con cable USB-Micro USB, adaptador de corriente con entrada USB y estuche.









SET 009
SET KRALOVE

MATERIAL: Aluminio / Plástico
MEDIDA: 14.7 x 10.5 cm
ÁREA DE IMPRESIÓN: 10 x 6 cm
TÉCNICA DE IMPRESIÓN: Serigrafía
CAPACIDAD: 2,600 mAh
COLORES: Negro





Incluye bocina bluetooth, batería auxiliar de 2,600 mAh, cable cargador y de transferencia de datos compatible con micro USB, 8 pin y tipo C, base para smartphone y estuche.

SET 007
KIT ADAPTADOR GOLDBERG

MATERIAL: Plástico
MEDIDA: 6.5 x 8 cm
ÁREA DE IMPRESIÓN: 3.5 x 5 cm
TÉCNICA DE IMPRESIÓN: Serigrafía
COLORES: Negro Estuche / Blanco Accesorios









Incluye cargador para automóvil y adaptador de corriente con entrada USB. Incluye estuche.

SET 005
KIT LANTAR

MATERIAL: Plástico
MEDIDA: 10.5 x 7 cm
ÁREA DE IMPRESIÓN: 8 x 4.5 cm
TÉCNICA DE IMPRESIÓN: Serigrafía
CAPACIDAD: 2,600 mAh
COLORES: Negro Estuche / Blanco Accesorios
COLORES GTM: Negro Estuche / Blanco Accesorios











Incluye batería auxiliar de 2,600 mAh, cargador para automóvil, cargador de pared, audífonos, divisor de audífonos, cable cargador compatible con USB, 30 pin, 8 pin y micro USB y estuche.



SET 008
KIT POWER BANK UMBRIEL

MATERIAL: Plástico
MEDIDA: 15 x 10 cm
ÁREA DE IMPRESIÓN: 10 x 6 cm
TÉCNICA DE IMPRESIÓN: Serigrafía
CAPACIDAD: 8,000 mAh
COLORES: Negro Estuche / Blanco Accesorios
COLORES GTM: Negro Estuche / Blanco Accesorios





Incluye batería auxiliar de 8,000 mAh, cable compatible con USB y micro USB, cargador para automóvil con 2 puertos USB, audífonos y estuche.

SET 011
SET CHOMUTOV

MATERIAL: Plástico Power Bank / Acero Inoxidable Bolígrafo
MEDIDA: 6.4 x 9.8 cm Power Bank / 1.3 x 14.5 cm Bolígrafo
ÁREA DE IMPRESIÓN: 3 x 3 cm Power Bank / 1 x 4 cm Bolígrafo
TÉCNICA DE IMPRESIÓN: Serigrafía en Power Bank / Grabado Espejo en Bolígrafo
CAPACIDAD: 5,000 mAh Power Bank / 4 GB Bolígrafo
TINTA: Negra
COLORES: Negro







Incluye batería auxiliar de 5,000 mAh, bolígrafo de tinta negra con USB de 4 GB y caja de regalo.










CEL 036
CARGADOR INALÁMBRICO NAMU

MATERIAL: Plástico
MEDIDA: 10 cm Diámetro
ÁREA DE IMPRESIÓN: 6 x 4 cm
TÉCNICA DE IMPRESIÓN: Serigrafía
COLORES: Blanco
COLORES GTM: Blanco



Cargador inalámbrico de escritorio para smartphone. Incluye cable cargador. Compatible con la mayoría de dispositivos comerciales que cuenten con tecnología de carga inalámbrica.



CRG 028
POWER BANK MAVY

MATERIAL: Plástico
MEDIDA: 6.8 x 12.5 cm
ÁREA DE IMPRESIÓN: 4.5 x 3 cm
TÉCNICA DE IMPRESIÓN: Serigrafía
CAPACIDAD: 8,000 mAh
COLORES: Blanco



Batería auxiliar para smartphone con linterna LED y función de carga inalámbrica. Capacidad 8,000 mAh. Cuenta con 2 salidas USB, entrada micro USB y tipo C. Incluye cable cargador compatible con USB y micro USB.



CRG 037
POWER BANK BYDGOZ

MATERIAL: Plástico
MEDIDA: 6.8 x 14.3 cm
ÁREA DE IMPRESIÓN: 4 x 2 cm
TÉCNICA DE IMPRESIÓN: Serigrafía
CAPACIDAD: 8,000 mAh
COLORES: Negro



Batería auxiliar para smartphone con linterna LED y función de carga inalámbrica. Capacidad 8,000 mAh. Cuenta con 2 salidas USB, entrada micro USB y tipo C. Display para mostrar el nivel de batería. Incluye cable cargador compatible con USB y micro USB.







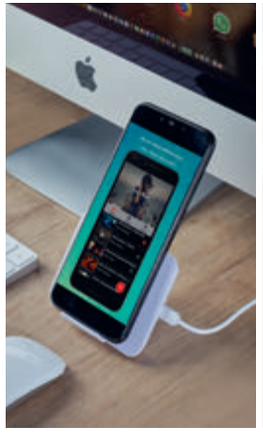









CRG 025
POWER BANK KIEV

MATERIAL: Plástico
MEDIDA: 7 x 14.1 cm
ÁREA DE IMPRESIÓN: 5 x 8 cm
TÉCNICA DE IMPRESIÓN: Serigrafía
CAPACIDAD: 10,000 mAh
COLORES: Plata



Batería auxiliar para smartphone, capacidad 10,000 mAh. Incluye cable cargador compatible con USB y micro USB. Display indicador de batería.

SET 012
SET KLADNO

MATERIAL: Plástico Power Bank / Acero Inoxidable Bolígrafo
MEDIDA: 7 x 14.1 cm Power Bank / 1.4 x 13.8 cm Bolígrafo
ÁREA DE IMPRESIÓN: 4 x 4 cm Power Bank / 0.5 x 3 cm Bolígrafo
TÉCNICA DE IMPRESIÓN: Serigrafía en Power Bank y Bolígrafo / Láser en Bolígrafo
CAPACIDAD: 10,000 mAh
TINTA: Negra
COLORES: Plata





Incluye batería auxiliar de 10,000 mAh, con salida USB, entrada micro USB y tipo C, display para mostrar nivel de batería, bolígrafo con memoria USB de 8 GB con función OTG para transferencia de información entre dispositivos, compatibilidad USB / Micro USB, mecanismo twist, tinta negra y caja de regalo.

CEL 057
CARGADOR INALÁMBRICO AXE

MATERIAL: Plástico
MEDIDA: 9 x 7.7 cm
ÁREA DE IMPRESIÓN: 7 x 5 cm
TÉCNICA DE IMPRESIÓN: Serigrafía
COLORES: Blanco



Cargador inalámbrico de escritorio para smartphone. Incluye cable cargador. Compatible con la mayoría de dispositivos comerciales que cuenten con tecnología de carga inalámbrica.

CRG 026
POWER BANK NIPET

MATERIAL: Plástico
MEDIDA: 6.3 x 9.1 cm
ÁREA DE IMPRESIÓN: 4 x 5.5 cm
TÉCNICA DE IMPRESIÓN: Serigrafía
CAPACIDAD: 6,000 mAh
COLORES: Negro









Batería auxiliar para smartphone con linterna LED, capacidad 6,000 mAh.
Incluye cable cargador compatible con USB y micro USB.

CRG 029
POWER BANK BRESLAVIA

MATERIAL: Plástico
MEDIDA: 7 x 14.1 cm
ÁREA DE IMPRESIÓN: 4 x 4 cm
TÉCNICA DE IMPRESIÓN: Serigrafía
CAPACIDAD: 10,000 mAh
COLORES: Plata







Batería auxiliar para smartphone, capacidad 10,000 mAh. Cuenta con una salida USB, entrada micro USB y tipo C.
Display para mostrar el nivel de batería. Incluye cable cargador compatible con USB y micro USB.







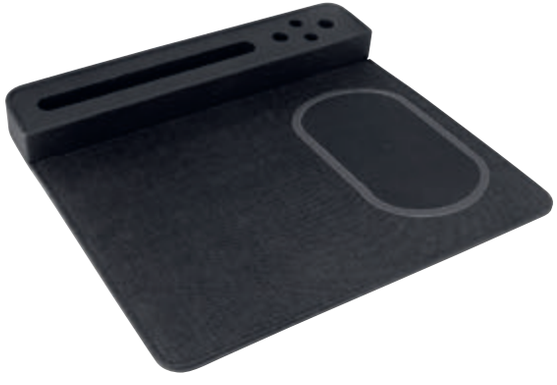





AST 002
MOUSE PAD CARGADOR AGADIR

MATERIAL: Plástico / PU / Tela
MEDIDA: 27 x 25 cm
ÁREA DE IMPRESIÓN: 12 x 10 cm
TÉCNICA DE IMPRESIÓN: Serigrafía
COLORES: Negro



Mouse pad con cargador inalámbrico, porta plumas y base para smartphone.

CRG 021
POWER BANK ONUS

MATERIAL: Plástico
MEDIDA: 16 x 9.5 cm
ÁREA DE IMPRESIÓN: 12 x 4.5 cm
TÉCNICA DE IMPRESIÓN: Serigrafía
CAPACIDAD: 10,000 mAh
COLORES: Negro
COLORES GTM: Negro



Batería auxiliar para smartphone, capacidad 10,000 mAh.
Cuenta con 2 salidas USB, linterna de 1 LED y display para mostrar el nivel de batería.
Incluye estuche y cable cargador compatible con USB y micro USB.

CRG 032
POWER BANK WROCLAW

MATERIAL: Plástico
MEDIDA: 14.1 x 7 cm
ÁREA DE IMPRESIÓN: 4 x 4 cm
TÉCNICA DE IMPRESIÓN: Serigrafía
CAPACIDAD: 20,000 mAh
COLORES: Negro



Batería auxiliar para smartphone, capacidad 20,000 mAh.
Cuenta con 2 salidas USB y entrada micro USB.
Incluye cable cargador compatible con USB y micro USB.









CRG 016
POWER BANK VOLANS

MATERIAL: Plástico
MEDIDA: 5.1 x 12.2 cm
ÁREA DE IMPRESIÓN: 3 x 6 cm
TÉCNICA DE IMPRESIÓN: Serigrafía / Tampografía
CAPACIDAD: 4,000 mAh
COLORES: Plata



Batería auxiliar para smartphone, capacidad 4,000 mAh. Incluye cable cargador compatible con USB, 8 pin y micro USB. Cuenta con indicador de batería.



CRG 027
POWER BANK ALAID

MATERIAL: Plástico
MEDIDA: 6.4 x 14.4 cm
ÁREA DE IMPRESIÓN: 4 x 7.5 cm
TÉCNICA DE IMPRESIÓN: Serigrafía
CAPACIDAD: 7,500 mAh
COLORES: Blanco
COLORES GTM: Blanco



Batería auxiliar para smartphone con 3 salidas de carga, capacidad 7,500 mAh.
Incluye cable cargador compatible con USB y micro USB. Display indicador de batería.



CRG 036
POWER BANK PADANG

MATERIAL: Plástico
MEDIDA: 6.4 x 14.3 cm
ÁREA DE IMPRESIÓN: 3 x 7 cm
TÉCNICA DE IMPRESIÓN: Serigrafía
CAPACIDAD: 6,000 mAh
COLORES: Blanco



Batería auxiliar para smartphone, capacidad 6,000 mAh.
Cuenta con 3 salidas USB y entrada micro USB.
Incluye cable cargador compatible con USB y micro USB. Linterna de 1 LED.









CRG 039
POWER BANK GAMMA

MATERIAL: Plástico
MEDIDA: 13.8 x 6.7 cm
ÁREA DE IMPRESIÓN: 5 x 8 cm
TÉCNICA DE IMPRESIÓN: Serigrafía
CAPACIDAD: 10,000 mAh
COLORES: Gris



Batería auxiliar para smartphone, capacidad 10,000 mAh. Cuenta con 2 salidas USB, entrada micro USB y tipo C. Indicador LED para mostrar el nivel de batería. Incluye cable cargador compatible con USB y micro USB.

CRG 038
POWER BANK ZETA

MATERIAL: Plástico
MEDIDA: 14 x 6.75 cm
ÁREA DE IMPRESIÓN: 5 x 8 cm
TÉCNICA DE IMPRESIÓN: Serigrafía
CAPACIDAD: 10,000 mAh
COLORES: Blanco



Batería auxiliar para smartphone, capacidad 10,000 mAh. Cuenta con 2 salidas USB y entrada micro USB. Indicador LED para mostrar el nivel de batería. Incluye cable cargador compatible con USB y micro USB.









CRG 012
POWER BANK DESNA

MATERIAL: Aluminio / Plástico
MEDIDA: 2.1 x 9.1 cm
ÁREA DE IMPRESIÓN: 1 x 6 cm
TÉCNICA DE IMPRESIÓN: Tampografía
CAPACIDAD: 2,000 mAh
COLORES: Plata
COLORES GTM: Plata



Batería auxiliar para smartphone, capacidad 2,000 mAh. Incluye cable cargador compatible con USB y micro USB.



CRG 033
POWER BANK MEDAN

MATERIAL: Aluminio / Plástico
MEDIDA: 4.1 x 9.7 cm
ÁREA DE IMPRESIÓN: 2 x 7 cm
TÉCNICA DE IMPRESIÓN: Serigrafía
CAPACIDAD: 3,000 mAh
COLORES: Plata



Batería auxiliar para smartphone, capacidad 3,000 mAh. Cuenta con una salida USB y entrada micro USB. Incluye cable cargador compatible con USB y micro USB.



CRG 035
POWER BANK DEPOK

MATERIAL: Plástico
MEDIDA: 9.8 x 6.4 cm
ÁREA DE IMPRESIÓN: 3 x 3 cm
TÉCNICA DE IMPRESIÓN: Serigrafía
CAPACIDAD: 5,000 mAh
COLORES: Negro



Batería auxiliar para smartphone, capacidad 5,000 mAh. Cuenta con 2 salidas USB y entrada micro USB. Incluye cable cargador compatible con USB y micro USB.











CRG 018
POWER BANK WINE TRAVEL

MATERIAL: Plástico
MEDIDA: 3.8 x 10.3 cm
ÁREA DE IMPRESIÓN: 2 x 8.5 cm
TÉCNICA DE IMPRESIÓN: Serigrafía
CAPACIDAD: 2,200 mAh
COLORES: Negro
COLORES GTM: Negro



Batería auxiliar para smartphone, capacidad 2,200 mAh.
Incluye clavija para conectarse a un enchufe de pared y cable cargador compatible con USB y micro USB.

CRG 020
POWER BANK KENAI

MATERIAL: Plástico
MEDIDA: 6.4 x 9.8 cm
ÁREA DE IMPRESIÓN: 4 x 6.5 cm
TÉCNICA DE IMPRESIÓN: Serigrafía
CAPACIDAD: 5,000 mAh
COLORES: Blanco



Batería auxiliar para smartphone, capacidad 5,000 mAh y doble puerto USB. Cuenta con clavija para conectarse a un enchufe de pared y conector para cargador de carro. Agitar para verificar el nivel de batería. Incluye cable cargador compatible con USB y micro USB.









V



A



B

CRG 005
POWER BANK KASEN

MATERIAL: Plástico
MEDIDA: 9.5 x 2.5 cm
ÁREA DE IMPRESIÓN: 6 x 1 cm
TÉCNICA DE IMPRESIÓN: Serigrafía
CAPACIDAD: 2,600 mAh
COLORES: A/B/R/V
COLORES GTM: A/B



A R B

Batería auxiliar para smartphone, capacidad 2,600 mAh.
Incluye cable cargador compatible con USB, 30 pin, 8 pin y micro USB.

CRG 015
POWER BANK ALIOTH

MATERIAL: Plástico
MEDIDA: 9.8 x 2.8 cm
ÁREA DE IMPRESIÓN: 6 x 1 cm
TÉCNICA DE IMPRESIÓN: Tampografía
CAPACIDAD: 2,200 mAh
COLORES: A/R



R

Batería auxiliar para smartphone, capacidad 2,200 mAh.
Incluye cable cargador compatible con USB y micro USB.

CRG 024
POWER BANK HARGY

MATERIAL: Plástico
MEDIDA: 4.3 x 9.5 cm
ÁREA DE IMPRESIÓN: 2 x 5 cm
TÉCNICA DE IMPRESIÓN: Serigrafía
CAPACIDAD: 2,400 mAh
COLORES: A/B/R
COLORES GTM: Blanco



A R

Batería auxiliar para smartphone, capacidad 2,400 mAh.
Incluye cable cargador compatible con USB y micro USB.











CEL 032
ADAPTADOR SORK

MATERIAL: Plástico
MEDIDA: 7 x 5 cm
ÁREA DE IMPRESIÓN: 3.5 x 2 cm
TÉCNICA DE IMPRESIÓN: Serigrafía
COLORES: Blanco





Adaptador de corriente con doble entrada USB para smartphone y tablet.
Función luz de noche con encendido touch y 3 niveles de intensidad.

CEL 056
CARGADOR INALÁMBRICO EMUNA

MATERIAL: Plástico
MEDIDA: 21.3 x 10 cm
ÁREA DE IMPRESIÓN: 8 x 5.5 cm
TÉCNICA DE IMPRESIÓN: Serigrafía
COLORES: Blanco

Cargador inalámbrico para smartphone con lámpara de escritorio. Incluye cable cargador.
Compatible con la mayoría de dispositivos comerciales que cuenten con tecnología de carga inalámbrica.













CEL 017
ADAPTADOR KARFI

MATERIAL: Plástico
MEDIDA: 3 x 2.7 cm
ÁREA DE IMPRESIÓN: 1.5 x 2.5 cm
TÉCNICA DE IMPRESIÓN: Serigrafía
COLORES: Blanco



Adaptador de corriente con doble entrada USB para smartphone y tablet.

CEL 028
MULTI CONTACTO VALGE

MATERIAL: Plástico
MEDIDA: 7.2 x 8.8 cm
ÁREA DE IMPRESIÓN: 5 x 2 cm
TÉCNICA DE IMPRESIÓN: Serigrafía
COLORES: Blanco



Adaptador de pared con 2 enchufes y 2 puertos USB.

CRG 008
CARGADOR INOKO

MATERIAL: Plástico
MEDIDA: 4.2 x 3 cm
ÁREA DE IMPRESIÓN: 3 x 1.8 cm
TÉCNICA DE IMPRESIÓN: Goteado en Resina
COLORES: Blanco con Plata



Cargador para automóvil con 2 entradas USB.
El área de impresión enciende al conectar.









AST 024
ORGANIZADOR BÁRIK

MATERIAL: Poliéster
MEDIDA: 22 x 10 cm
ÁREA DE IMPRESIÓN: 16 x 5 cm
TÉCNICA DE IMPRESIÓN: Serigrafía
COLORES: Gris

Organizador para accesorios de tecnología con dos compartimentos. Cuenta con divisiones para guardar memoria Micro SD, USB, cables, cargadores, cámara, mouse, etc.



AST 003
ORGANIZADOR ARCILA

MATERIAL: Tela
MEDIDA: 15 x 10 cm
ÁREA DE IMPRESIÓN: 6 x 3 cm
TÉCNICA DE IMPRESIÓN: Serigrafía
COLORES: Gris



Organizador para accesorios de tecnología. Cuenta con 3 divisiones en su interior.



CHILI

CEL 047
CARGADOR SLAM

MATERIAL: Plástico
MEDIDA: 8.4 x 2.3 cm
ÁREA DE IMPRESIÓN: 5.5 x 0.9 cm
TÉCNICA DE IMPRESIÓN: Láser
COLORES: Negro



Cargador para automóvil con 2 salidas USB.

TAB 004
FUNDA PARA TABLET COLETTE

MATERIAL: Neopreno
MEDIDA: 20 x 25 x 1.5 cm
ÁREA DE IMPRESIÓN: 17 x 13 cm
TÉCNICA DE IMPRESIÓN: Serigrafía / Goteado en Resina
COLORES: A/P/R/V



V P A



R

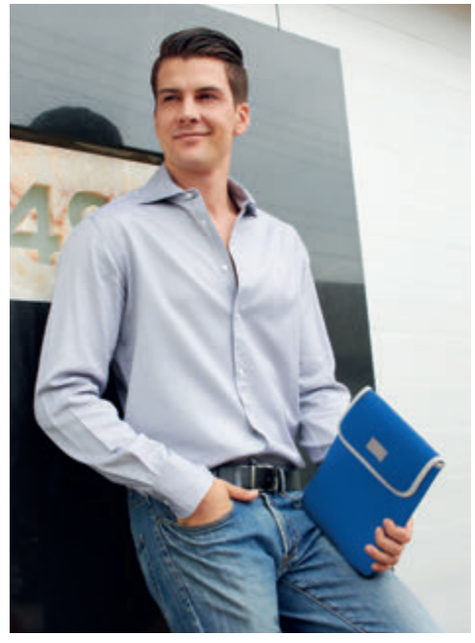

Funda para tablet con broche velcro.

CEL 023
FUNDA LIRA

MATERIAL: Curpiel / Plástico
MEDIDA: 8 x 14.2 cm
ÁREA DE IMPRESIÓN: 5 x 4 cm
TÉCNICA DE IMPRESIÓN: Láser / Serigrafía
COLORES: Negro









Cuenta con compartimento para tarjetas. Broche magnético. Mecanismo ajustable compatible con smartphones hasta 7.5 cm de ancho.





TAB 006
FUNDA PARA TABLET DAIKI

MATERIAL: Poliéster
MEDIDA: 20 x 28 cm
ÁREA DE IMPRESIÓN: 10 x 15 cm
TÉCNICA DE IMPRESIÓN: Bordado / Serigrafía
COLORES: Gris

Funda para tablet. El compartimento frontal cuenta con cierre.







tossh

SIN 260
PORTA TABLET ASIER

MATERIAL: Poliéster
MEDIDA: 21 x 25 x 3 cm
ÁREA DE IMPRESIÓN: 14 x 9 cm
TÉCNICA DE IMPRESIÓN: Bordado / Serigrafía
COLORES: Gris

Bolsa principal y 4 compartimentos adicionales. Aditamento especial para audífonos.

CÓMPUTO

MOP 017
MOUSE PAD GAMER MADOOX

MATERIAL: Poliuretano
MEDIDA: 43 x 35 cm
ÁREA DE IMPRESIÓN: 43 x 35 cm
TÉCNICA DE IMPRESIÓN: Serigrafía / Sublimación
COLORES: Blanco





Mouse pad para videojuegos con superficie suave
y tamaño para mayor precisión del mouse. Base antiderrapante.



MOP 007
MOUSE PAD CON GEL

MATERIAL: Plástico / Tela
MEDIDA: 20 x 23 cm
ÁREA DE IMPRESIÓN: 10 x 10 cm
TÉCNICA DE IMPRESIÓN: Serigrafía
COLORES: Negro
COLORES GTM: Negro



Incluye cojín de gel para descansar la muñeca.



MOP 002
MOUSE PAD RECTANGULAR

MATERIAL: Poliuretano
MEDIDA: 22 x 18.9 cm
ÁREA DE IMPRESIÓN: 22 x 18.9 cm
TÉCNICA DE IMPRESIÓN: Serigrafía / Sublimación sólo en Color Blanco
COLORES: A/B/N/R
COLORES GTM: A/B/N



R

B



A



N

COMPARATIVO
MOP 017 Y MOP 002

Base antiderrapante.

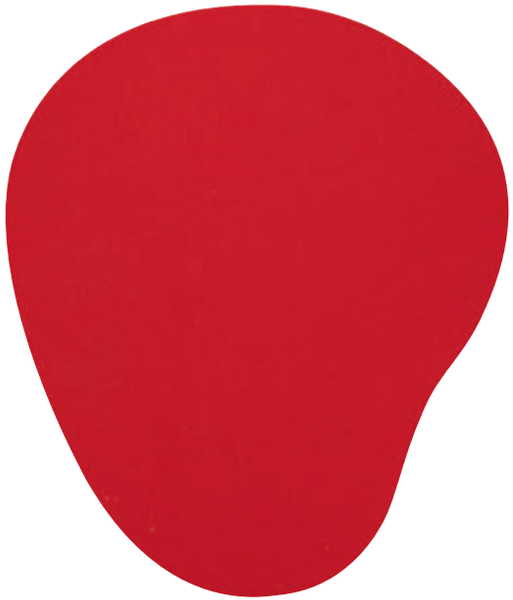

R

MOP 004
MOUSE PAD BEAN

MATERIAL: Poliuretano
MEDIDA: 17 x 20.5 cm
ÁREA DE IMPRESIÓN: 17 x 20.5 cm
TÉCNICA DE IMPRESIÓN: Serigrafía / Sublimación sólo en Color Blanco
COLORES: A/B/N/R



N

B



A

Base antiderrapante.



A

MOP 001
MOUSE PAD REDONDO

MATERIAL: Poliuretano
MEDIDA: 19.9 cm Diámetro
ÁREA DE IMPRESIÓN: 19.9 cm Diámetro
TÉCNICA DE IMPRESIÓN: Serigrafía / Sublimación sólo en Color Blanco
COLORES: A/B/N/R
COLORES GTM: A/B/N/R

B

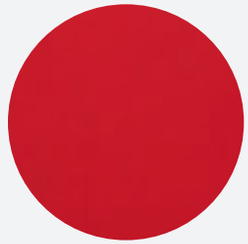

R

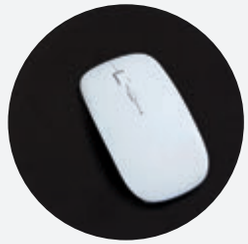

N

Base antiderrapante.





LAP 008
VENTILADOR HAVA

MATERIAL: Plástico
MEDIDA: 14 x 14 cm
ÁREA DE IMPRESIÓN: 3 cm Diámetro
TÉCNICA DE IMPRESIÓN: Serigrafía
COLORES: Blanco



Mini ventilador con cable USB.



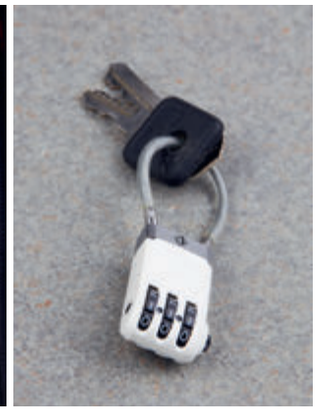



BLQ 001
CANDADO SARY

MATERIAL: Plástico
MEDIDA: 2 x 4.3 cm
ÁREA DE IMPRESIÓN: 1.5 x 1 cm
TÉCNICA DE IMPRESIÓN: Serigrafía
COLORES: Blanco



3 Funciones: Llavero, candado para USB para proteger información y candado para maleta. Combinación de 3 dígitos. No incluye USB.













HUB 09
CONCENTRADOR DE PUERTOS USB LACERTA

MATERIAL: Plástico
MEDIDA: 5.1 x 4 cm
ÁREA DE IMPRESIÓN: 4 x 2 cm
TÉCNICA DE IMPRESIÓN: Serigrafía
COLORES: Blanco
COLORES GTM: Blanco



Concentrador con 4 puertos USB 2.0.

HUB 011
CONCENTRADOR DE PUERTOS USB SHARUNA

MATERIAL: Plástico
MEDIDA: 7.5 x 7 cm
ÁREA DE IMPRESIÓN: 2.2 cm Diámetro
TÉCNICA DE IMPRESIÓN: Serigrafía
COLORES: Blanco

Concentrador con 3 puertos USB 2.0. Incluye cable USB. Funciona como spinner.

HUB 010
CONCENTRADOR DE PUERTOS USB NEWPORT

MATERIAL: Aluminio / Plástico
MEDIDA: 9 x 3.8 cm
ÁREA DE IMPRESIÓN: 7.5 x 1 cm
TÉCNICA DE IMPRESIÓN: Serigrafía
COLORES: Gris Metálico
COLORES GTM: Gris Metálico



Concentrador con 4 puertos USB 2.0.





LAP 009
LÁMPARA LUX

MATERIAL: Plástico
MEDIDA: 2 x 17 cm
ÁREA DE IMPRESIÓN: 1 x 3 cm
TÉCNICA DE IMPRESIÓN: Serigrafía
COLORES: Gris



Lámpara USB para laptop. No requiere baterías.







LAP 010
CONCENTRADOR DE PUERTOS USB HEZE

MATERIAL: Plástico
MEDIDA: 4.5 x 14.5 cm
ÁREA DE IMPRESIÓN: 2.5 cm Diámetro
TÉCNICA DE IMPRESIÓN: Tampografía
COLORES: Blanco



Concentrador con luz de 4 puertos USB 2.0. Incluye botón para encender y apagar la lámpara. Cuerpo flexible. No requiere baterías.











LAP 011
ATOMIZADOR LUGI

MATERIAL: Plástico
MEDIDA: 3.5 x 10.3 cm
ÁREA DE IMPRESIÓN: 1.5 x 5 cm
TÉCNICA DE IMPRESIÓN: Tampografía
CAPACIDAD: 29.5 ml
COLORES: Transparente



Atomizador con líquido limpia pantallas y microfibra de 12.5 cm de diámetro.
El atomizador y la fibra se entregan por separado para su impresión.



A

CD 100
COMPU-CLEAN

MATERIAL: Plástico
MEDIDA: 7.6 x 6.6 cm
ÁREA DE IMPRESIÓN: 5.4 x 1.7 cm
TÉCNICA DE IMPRESIÓN: Serigrafía
COLORES: A/N/R
COLORES GTM: Rojo



R

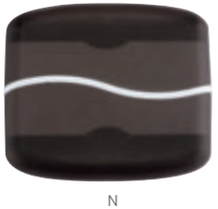

N

Cepillo para teclado, franela para monitor.



MOU 080
MOUSE INALÁMBRICO NEKAR

MATERIAL: Plástico
MEDIDA: 6.5 x 10.8 cm
ÁREA DE IMPRESIÓN: 3 x 3 cm
TÉCNICA DE IMPRESIÓN: Serigrafía / Tampografía
COLORES: Blanco con Gris



Mouse inalámbrico. Baterías (2 pilas AAA) no incluidas.



MOU 070
MOUSE INALÁMBRICO ODYSSEY

MATERIAL: Plástico
MEDIDA: 5.8 x 11.3 cm
ÁREA DE IMPRESIÓN: 4 x 3.2 cm
TÉCNICA DE IMPRESIÓN: Serigrafía / Tampografía
COLORES: Blanco
COLORES GTM: Blanco



Mouse inalámbrico. Batería (2 pilas AAA) no incluidas.

USB



USB 136
USB SYDNEY 8 GB

MATERIAL: Acero Inoxidable
MEDIDA: 1.6 x 6.5 cm
ÁREA DE IMPRESIÓN: 1 x 2.5 cm
TÉCNICA DE IMPRESIÓN: Láser
CAPACIDAD: 8 GB
COLORES: Plata





USB con tapa. Incluye caja individual.





USB 137
USB TARJETA AUSTEN 8 GB

MATERIAL: Plástico
MEDIDA: 8.5 x 5.5 cm
ÁREA DE IMPRESIÓN: 8.5 x 5.5 cm
TÉCNICA DE IMPRESIÓN: Full Color
CAPACIDAD: 8 GB
COLORES: Blanco





USB Tarjeta.

USB 139
USB MODRIC 16 GB

MATERIAL: Plástico
MEDIDA: 3 x 5.1 cm
ÁREA DE IMPRESIÓN: 1.5 x 1.5 cm
TÉCNICA DE IMPRESIÓN: Láser
CAPACIDAD: 16 GB
COLORES: Negro







USB con luz que enciende logo al grabar. Incluye caja individual.





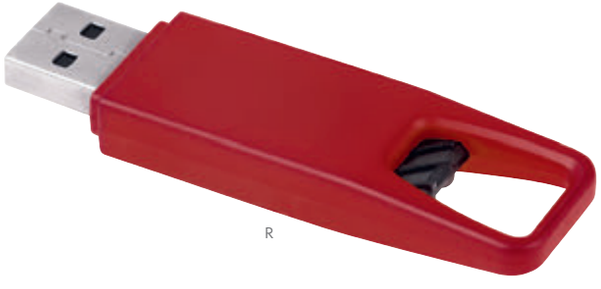

R



B



USB 092
USB KINEL 16 GB

MATERIAL: Plástico
MEDIDA: 1.9 x 7.2 cm
ÁREA DE IMPRESIÓN: 1.3 x 2.5 cm
TÉCNICA DE IMPRESIÓN: Serigrafía
CAPACIDAD: 16 GB
COLORES: A/B/R/V



A B V

Incluye caja individual.

USB 133
USB PRUIT 8 GB

MATERIAL: Plástico / Metal
MEDIDA: 1.9 x 6.8 cm
ÁREA DE IMPRESIÓN: 1 x 1 cm
TÉCNICA DE IMPRESIÓN: Serigrafía
CAPACIDAD: 8 GB
COLORES: B/N





N

USB Llavero. Incluye caja individual.

USB 080
USB HARSTAD 8 GB

MATERIAL: Metal
MEDIDA: 3 x 5.5 cm
ÁREA DE IMPRESIÓN: 0.7 x 2 cm
TÉCNICA DE IMPRESIÓN: Serigrafía
CAPACIDAD: 8 GB
COLORES: Gris Metálico





USB Llavero. Incluye caja individual.









C





S

USB 132
USB TALAUD 8 GB

MATERIAL: Piel / Metal
MEDIDA: 1.3 x 7.7 cm
ÁREA DE IMPRESIÓN: 1 x 2 cm Metal / 0.7 x 2.5 cm Piel
TÉCNICA DE IMPRESIÓN: Láser / Pantógrafo / Serigrafía / Termograbado
CAPACIDAD: 8 GB
COLORES: C/N



N

Incluye caja individual.

USB 130
USB IMUN 16 GB

MATERIAL: Curpiel / Metal
MEDIDA: 3.3 x 9 cm
ÁREA DE IMPRESIÓN: 1.5 x 2 cm
TÉCNICA DE IMPRESIÓN: Láser / Pantógrafo / Serigrafía / Termograbado
CAPACIDAD: 16 GB
COLORES: Negro



USB Llavero. Incluye caja individual.

USB 120
USB STORAGE 8 GB

MATERIAL: Plástico
MEDIDA: 2 x 6.6 cm
ÁREA DE IMPRESIÓN: 1.2 x 2.5 cm
TÉCNICA DE IMPRESIÓN: Serigrafía
CAPACIDAD: 8 GB
COLORES: N/S
COLORES GTM: N/S



N



Se enciende LED de color al conectar. Incluye caja individual.













R

USB 104
USB BAWEAN 8 GB

MATERIAL: Metal / PVC
MEDIDA: 2.4 x 6.6 cm
ÁREA DE IMPRESIÓN: 1.9 x 3 cm
TÉCNICA DE IMPRESIÓN: Láser / Serigrafía
CAPACIDAD: 8 GB
COLORES: Plata con Negro



USB con cordón de 46 cm. Incluye caja individual.

USB 134
USB CASE 8 GB

MATERIAL: Acero / Plástico
MEDIDA: 1.7 x 6.1 cm
ÁREA DE IMPRESIÓN: 1 x 3.8 cm
TÉCNICA DE IMPRESIÓN: Láser
CAPACIDAD: 8 GB
COLORES: Negro



Tapa con imán. Incluye caja individual.

USB 091
USB KASARI 16 GB

MATERIAL: Plástico
MEDIDA: 2 x 9 cm
ÁREA DE IMPRESIÓN: 1.3 x 3.5 cm
TÉCNICA DE IMPRESIÓN: Serigrafía
CAPACIDAD: 16 GB
COLORES: A/B/O/R/V

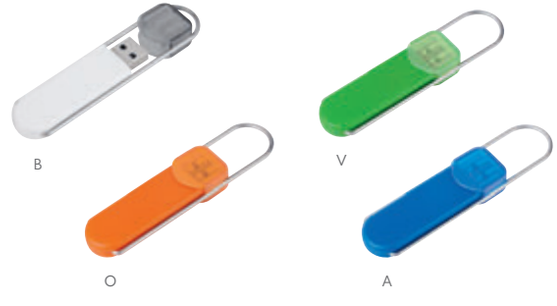

B V O A

Incluye caja individual.



USB 025
USB MORAY 8 GB

MATERIAL: Metal / Rubber
MEDIDA: 1.8 x 11 cm
ÁREA DE IMPRESIÓN: 1.2 x 1.8 cm
TÉCNICA DE IMPRESIÓN: Láser / Serigrafía
CAPACIDAD: 8 GB
COLORES: A/N/R



R



N



A



USB Llavero. Incluye caja individual.



USB 012
USB OMI 4 GB

MATERIAL: Plástico / Tela
MEDIDA: 3 x 50 cm
ÁREA DE IMPRESIÓN: 1.8 x 1.8 cm Broche / 1.3 x 12.4 cm Listón
TÉCNICA DE IMPRESIÓN: Serigrafía
CAPACIDAD: 4 GB
COLORES: A/B/R



A



R



B



Incluye colgante para smartphone y caja individual.

USB 093
USB GAMKA 16 GB

MATERIAL: Plástico
MEDIDA: 2.2 x 7.3 cm
ÁREA DE IMPRESIÓN: 1.2 x 4 cm
TÉCNICA DE IMPRESIÓN: Serigrafía
CAPACIDAD: 16 GB
COLORES: A/B/O/R/V


V

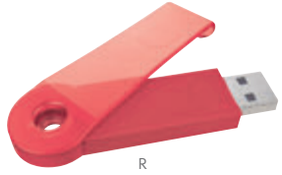
R


O


B

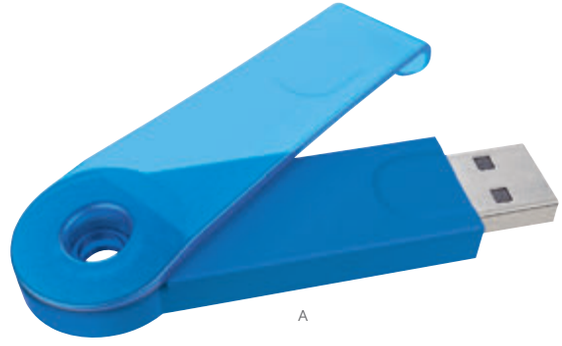
A

Incluye caja individual.

USB 013
USB ARGOS 4 GB

MATERIAL: Plástico
MEDIDA: 1.8 x 6 cm
ÁREA DE IMPRESIÓN: 1 x 2.4 cm
TÉCNICA DE IMPRESIÓN: Serigrafía
CAPACIDAD: 4 GB
COLORES: A/O/R/S/V


S


A


R


O


V



Tapa translúcida. Incluye caja individual.













USB 131
USB MONTBUI 16 GB

MATERIAL: Plástico / Metal
MEDIDA: 2.3 x 6.3 cm
ÁREA DE IMPRESIÓN: 1.5 x 3.5 cm
TÉCNICA DE IMPRESIÓN: Serigrafía
CAPACIDAD: 16 GB
COLORES: Blanco





Incluye caja individual.

USB 200
USB WARENDA 8 GB

MATERIAL: Metal
MEDIDA: 2.4 x 4.1 cm
ÁREA DE IMPRESIÓN: 2 x 2 cm
TÉCNICA DE IMPRESIÓN: Goteado en Resina / Grabado Espejo
CAPACIDAD: 8 GB
COLORES: Plata



Incluye caja individual.

USB 030
USB BYTE 8 GB

MATERIAL: Curpiel / Metal
MEDIDA: 2 x 10 cm
ÁREA DE IMPRESIÓN: 1 x 4.5 cm
TÉCNICA DE IMPRESIÓN: Láser / Pantógrafo / Serigrafía / Termograbado
CAPACIDAD: 8 GB
COLORES: Negro
COLORES GTM: Negro





Incluye caja individual.









USB 107
USB DINAGAT 8 GB

MATERIAL: Metal
MEDIDA: 2.6 x 10.2 cm
ÁREA DE IMPRESIÓN: 0.9 x 1.5 cm
TÉCNICA DE IMPRESIÓN: Láser / Pantógrafo
CAPACIDAD: 8 GB
COLORES: Plata con Negro



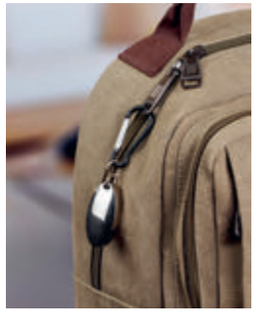

Incluye estuche y carabina.



USB 121
USB BOULIA 8 GB

MATERIAL: Hule / Metal
MEDIDA: 2 x 10 cm
ÁREA DE IMPRESIÓN: 1 x 2.5 cm
TÉCNICA DE IMPRESIÓN: Láser / Serigrafía
CAPACIDAD: 8 GB
COLORES: Negro
COLORES GTM: Negro





Incluye caja individual.



USB 029
USB TIRSO 8 GB

MATERIAL: Plástico
MEDIDA: 2.5 x 5 cm
ÁREA DE IMPRESIÓN: 1 x 1.5 cm
TÉCNICA DE IMPRESIÓN: Serigrafía / Tampografía
CAPACIDAD: 8 GB
COLORES: Plata





Incluye estuche metálico.



USB 135
USB GRENOBLE 16 GB

MATERIAL: Plástico
MEDIDA: 2.1 x 6 cm
ÁREA DE IMPRESIÓN: 1 x 3 cm
TÉCNICA DE IMPRESIÓN: Serigrafía
CAPACIDAD: 16 GB
COLORES: N/S



S



N

USB con correa de plástico. Incluye caja individual.



USB 020
USB MILETO 8 GB

MATERIAL: Curpiel / Metal
MEDIDA: 2.8 x 6 cm
ÁREA DE IMPRESIÓN: 1.5 x 2.5 cm Interior / 1.5 x 3 cm Exterior
TÉCNICA DE IMPRESIÓN: Láser / Pantógrafo / Serigrafía / Termograbado
CAPACIDAD: 8 GB
COLORES: Negro





Incluye caja individual.

USB 126
USB TIRRENO 8 GB

MATERIAL: Plástico Biodegradable
MEDIDA: 1.7 x 5.4 cm
ÁREA DE IMPRESIÓN: 0.8 x 3 cm
TÉCNICA DE IMPRESIÓN: Serigrafía
CAPACIDAD: 8 GB
COLORES: Beige









Material reciclado. Incluye caja individual.

USB 031
USB FLOPPY 8 GB

MATERIAL: Metal / Rubber
MEDIDA: 2 x 5.6 cm
ÁREA DE IMPRESIÓN: 1.3 x 2.5 cm
TÉCNICA DE IMPRESIÓN: Láser / Pantógrafo / Serigrafía
CAPACIDAD: 8 GB
COLORES: A/M/N/O/P/R/V
COLORES GTM: A/N/R




O



USB Giratoria. Incluye caja individual.









R

USB 331
USB KRASNODAR 32 GB

MATERIAL: Metal / Rubber
MEDIDA: 2 x 5.6 cm
ÁREA DE IMPRESIÓN: 1.3 x 2.5 cm
TÉCNICA DE IMPRESIÓN: Láser / Pantógrafo / Serigrafía
CAPACIDAD: 32 GB
COLORES: Negro



USB Giratoria. Incluye caja individual.

USB 231
USB SELWIN 16 GB

MATERIAL: Metal / Rubber
MEDIDA: 2 x 5.6 cm
ÁREA DE IMPRESIÓN: 1.3 x 2.5 cm
TÉCNICA DE IMPRESIÓN: Láser / Pantógrafo / Serigrafía
CAPACIDAD: 16 GB
COLORES: A/N/R
COLORES GTM: Negro



A



N

USB Giratoria. Incluye caja individual.

AGENDAS

USB
Clásica
Terra







ZEGNO®

AGF 021
AGENDA SEMANAL USB HERZE

MATERIAL: Curpiel
MEDIDA: 16.6 x 22 cm
ÁREA DE IMPRESIÓN: 8 x 6.5 cm
TÉCNICA DE IMPRESIÓN: Láser / Serigrafía / Termograbado
CAPACIDAD: 4 GB
COLORES: Gris









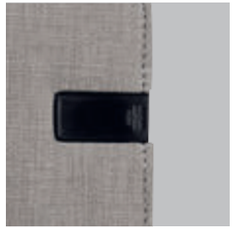





Agenda semanal con USB de 4 GB desprendible. Compartimento externo para smartphone y bolígrafo. Compartimento interno para tarjetas y documentos. Arillo de 2 cm de diámetro. Contiene calendarios 2020-2022, calendario 2021, planeador 2021, programador anual, presupuesto de gastos, planificador diario, planificador de proyecto, agenda semanal con días festivos oficiales, notas y stickers. Incluye caja de regalo. Bolígrafo no incluido.



BE



AGM 021
AGENDA MINI CLÁSICA

ZEGNO®

MATERIAL: Curpiel
MEDIDA: 11 x 17.5 cm
ÁREA DE IMPRESIÓN: 6 x 11 cm
TÉCNICA DE IMPRESIÓN: Láser / Serigrafía / Termograbado
COLORES: A/AC/BE/C/G/N/T/V





AC



C



A



G



N



T



V

Contiene calendarios 2020-2022, calendario 2021, planeador 2021, programador anual, planificador diario, planificador de proyecto y agenda semanal con días festivos oficiales. Incluye caja individual.





P

ZEGNO®

AGMT 021
AGENDA MINI TERRA

MATERIAL: Curpiel
MEDIDA: 11 x 17.5 cm
ÁREA DE IMPRESIÓN: 6 x 11 cm
TÉCNICA DE IMPRESIÓN: Láser / Serigrafía / Termograbado
COLORES: A/AR/M/O/P/R/V



A



M



V



R



AR



O













Contiene calendarios 2020-2022, calendario 2021, planeador 2021, planificador diario, planificador de proyecto, agenda semanal con días festivos oficiales. Incluye caja individual.



O



AGT 021
AGENDA DIARIA TERRA

ZEGNO®

MATERIAL: Curpiel
MEDIDA: 14 x 21 cm
ÁREA DE IMPRESIÓN: 10 x 9 cm
TÉCNICA DE IMPRESIÓN: Láser / Serigrafía / Termograbado
COLORES: A/AR/M/O/P/R/V
COLORES GTM: A/AR/M/O/P/R/V









P


V


A


M


R


AR

Contiene calendarios 2020-2022, calendario 2021, planeador 2021, planificador semanal, planificador de proyecto, agenda diaria con días festivos oficiales y notas. Incluye caja individual.





AC

ZEGNO®

AGD 021
AGENDA DIARIA CLÁSICA

MATERIAL: Curpiel
MEDIDA: 14 x 21 cm
ÁREA DE IMPRESIÓN: 8 x 17 cm
TÉCNICA DE IMPRESIÓN: Láser / Serigrafía / Termograbado
COLORES: A/AC/BE/C/G/N/T/V
COLORES GTM: A/C/G/N/T/V


C


A


T


N


V


G


BE













Contiene calendarios 2020-2022, calendario 2021, planeador 2021, programador anual, presupuesto de gastos, planificador semanal, planificador de proyecto y agenda diaria con días festivos oficiales. Incluye caja individual.



T



AGE 021
AGENDA EJECUTIVA CLÁSICA

ZEGNO®

MATERIAL: Curpiel
MEDIDA: 20.5 x 23.5 cm
ÁREA DE IMPRESIÓN: 13 x 20 cm
TÉCNICA DE IMPRESIÓN: Láser / Serigrafía / Termograbado
COLORES: A/AC/BE/C/G/N/T/V
COLORES GTM: A/AC/BE/C/G/N/T/V







V



AC



C



A



G



BE



N

Contiene calendarios 2020-2022, calendario 2021, planeador 2021, programador anual, presupuesto de gastos, planificador diario, planificador de proyecto y agenda semanal con días festivos oficiales. Incluye caja individual.

ZEGNO®



AGT 021
AGENDA TERRA

OFICINA

Bolígrafos
Llaveros
Carpetas
Libretas
Artículos de Oficina



BOLÍGRAFOS PLÁSTICO





R

SH 3410
BOLÍGRAFO CARMIN

MATERIAL: Plástico
MEDIDA: 1.2 x 13.5 cm
ÁREA DE IMPRESIÓN: 0.7 x 4 cm Barril / 0.6 x 3 cm Clip
TÉCNICA DE IMPRESIÓN: Serigrafía
TINTA: Azul
COLORES: A/O/R/V



A O V

Mecanismo pulsador.



O

SH 2015
BOLÍGRAFO HOLI-HOLY

MATERIAL: Plástico
MEDIDA: 1.1 x 14.3 cm
ÁREA DE IMPRESIÓN: 0.6 x 5 cm Barril / 0.5 x 3.5 cm Clip
TÉCNICA DE IMPRESIÓN: Serigrafía
TINTA: Azul
COLORES: A/B/N/O/R/Y



Y A N B R

Mecanismo pulsador.



AC

SH 1325
BOLÍGRAFO VHORI

MATERIAL: Plástico
MEDIDA: 1.2 x 14 cm
ÁREA DE IMPRESIÓN: 1 x 3.5 cm Barril / 0.5 x 4 cm Clip
TÉCNICA DE IMPRESIÓN: Serigrafía
TINTA: Negra
COLORES: A/AC/N/O/R/V

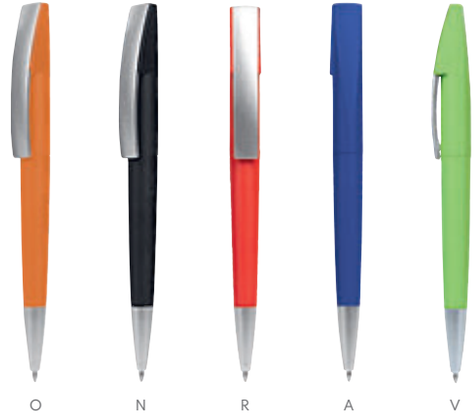

O N R A V

Mecanismo twist.



OT



V

SH 2097
BOLÍGRAFO FUROR

MATERIAL: Plástico
MEDIDA: 1.1 x 13.8 cm
ÁREA DE IMPRESIÓN: 0.8 x 4.2 cm
TÉCNICA DE IMPRESIÓN: Serigrafía
TINTA: Negra
COLORES: AC/AT/OT/PT/RT/VT/WT/YT
COLORES GTM: AC/AT/RT/VT/WT/YT



AT YT AC VT WT RT PT

Mecanismo pulsador.

SH 1123
BOLÍGRAFO VIKINGO

MATERIAL: Plástico
MEDIDA: 1.1 x 14.7 cm
ÁREA DE IMPRESIÓN: 0.8 x 5 cm
TÉCNICA DE IMPRESIÓN: Serigrafía
TINTA: Negra
COLORES: A/AC/N/O/R/V/Y
COLORES GTM: AC/N/R



R Y A AC N O

Mecanismo pulsador.



R

SH 1755
BOLÍGRAFO BITONO SKADY

MATERIAL: Plástico
MEDIDA: 1.2 x 13.9 cm
ÁREA DE IMPRESIÓN: 1 x 6 cm
TÉCNICA DE IMPRESIÓN: Serigrafía
TINTA: Negra
COLORES: A/O/P/R/V



P A O V

Mecanismo pulsador.



A

SH 1450
BOLÍGRAFO CHAD

MATERIAL: Plástico
MEDIDA: 1.2 x 13.9 cm
ÁREA DE IMPRESIÓN: 1 x 6 cm
TÉCNICA DE IMPRESIÓN: Serigrafía
TINTA: Azul
COLORES: A/M/N/O/R/V/Y
COLORES GTM: A/M/N/O/R/V/Y



V N Y M O R

Mecanismo pulsador.



G

SH 2470
BOLÍGRAFO DEBRECEN

MATERIAL: Plástico
MEDIDA: 0.9 x 14 cm
ÁREA DE IMPRESIÓN: 0.6 x 7 cm
TÉCNICA DE IMPRESIÓN: Serigrafía
TINTA: Negra
COLORES: A/G/R

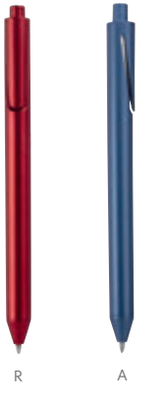

R A

Mecanismo pulsador.



A

SH 2065
BOLÍGRAFO SKINNY

MATERIAL: Plástico
MEDIDA: 0.8 x 14.5 cm
ÁREA DE IMPRESIÓN: 0.5 x 5 cm
TÉCNICA DE IMPRESIÓN: Serigrafía
TINTA: Negra
COLORES: A/O/V
COLORES GTM: A/R

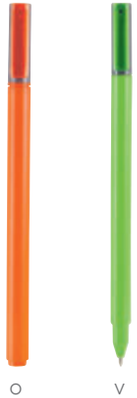

O V



Bolígrafo con tapón.



R

SH 2320
BOLÍGRAFO ELBING

MATERIAL: Plástico
MEDIDA: 1.1 x 13.8 cm
ÁREA DE IMPRESIÓN: 0.6 x 5 cm
TÉCNICA DE IMPRESIÓN: Serigrafía
TINTA: Azul
COLORES: A/N/O/R/V



V O A N

Mecanismo pulsador.



N

SH 3440
BOLÍGRAFO GORY

MATERIAL: Plástico
MEDIDA: 1 x 14.5 cm
ÁREA DE IMPRESIÓN: 0.6 x 4 cm
TÉCNICA DE IMPRESIÓN: Serigrafía
TINTA: Negra
COLORES: A/N/R



A R

Mecanismo twist.



M



V

SH 1460
BOLÍGRAFO VENTURE

MATERIAL: Plástico
MEDIDA: 0.9 x 12.4 cm
ÁREA DE IMPRESIÓN: 0.8 x 4.5 cm
TÉCNICA DE IMPRESIÓN: Serigrafía
TINTA: Negra
COLORES: A/M/N/O/V
COLORES GTM: Morado



O N V A

Bolígrafo con tapón.

SH 1790
BOLÍGRAFO LISTER

MATERIAL: Plástico
MEDIDA: 0.8 x 15.1 cm
ÁREA DE IMPRESIÓN: 0.5 x 7 cm
TÉCNICA DE IMPRESIÓN: Serigrafía
TINTA: Negra
COLORES: A/B/N/O/P/R/V
COLORES GTM: A/B/P/R/V

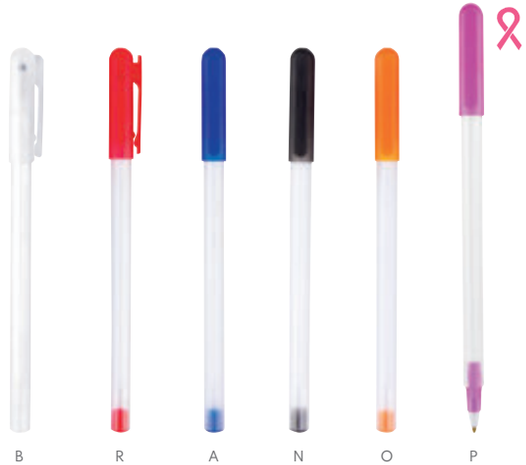

B R A N O P

Bolígrafo con tapón.



AC

SH 1135
BOLÍGRAFO SLIM

MATERIAL: Plástico
MEDIDA: 0.8 x 14.8 cm
ÁREA DE IMPRESIÓN: 0.7 x 5.5 cm
TÉCNICA DE IMPRESIÓN: Serigrafía
TINTA: Negra
COLORES: A/AC/B/N/O/R/V/Y
COLORES GTM: A/AC/B/N/O/R/V



O A R V N B Y

Bolígrafo con tapón.



P

SH 1415
BOLÍGRAFO ARROW

MATERIAL: Plástico
MEDIDA: 0.8 x 15 cm
ÁREA DE IMPRESIÓN: 0.7 x 5.7 cm
TÉCNICA DE IMPRESIÓN: Serigrafía
TINTA: Negra
COLORES: A/AC/B/M/N/O/P/R/V
COLORES GTM: A/AC/B/M/N/O/P/R/V/Y



AC B V A O M N R

Bolígrafo con tapón.



A



V



Y

SH 1340
BOLÍGRAFO ROA

MATERIAL: Plástico
MEDIDA: 1 x 14.5 cm
ÁREA DE IMPRESIÓN: 0.8 x 9 cm
TÉCNICA DE IMPRESIÓN: Serigrafía
TINTA: Negra
COLORES: A/B/O/N/R
COLORES GTM: A/B/N/O/R/V/Y





O B N R

Mecanismo twist.

SH 3535
BOLÍGRAFO OPORTO

MATERIAL: Plástico
MEDIDA: 0.9 x 14.3 cm
ÁREA DE IMPRESIÓN: 0.8 x 5.5 cm
TÉCNICA DE IMPRESIÓN: Serigrafía
TINTA: Negra
COLORES: A/O/R/V



O R A

Mecanismo pulsador.

SH 1705
BOLÍGRAFO CHESSU

MATERIAL: Plástico
MEDIDA: 0.8 x 13.8 cm
ÁREA DE IMPRESIÓN: 0.4 x 4 cm
TÉCNICA DE IMPRESIÓN: Serigrafía
TINTA: Azul
COLORES: A/N/O/R/V/Y



V O N A R

Mecanismo pulsador.



A

SH 3400
BOLÍGRAFO ARICK

MATERIAL: Plástico
MEDIDA: 0.7 x 14 cm
ÁREA DE IMPRESIÓN: 0.4 x 3 cm
TÉCNICA DE IMPRESIÓN: Serigrafía
TINTA: Negra
COLORES: A/B/N/R



B N R

Mecanismo twist.



R

SH 3420
BOLÍGRAFO FERRAN

MATERIAL: Plástico
MEDIDA: 1.1 x 13.5 cm
ÁREA DE IMPRESIÓN: 0.8 x 3 cm
TÉCNICA DE IMPRESIÓN: Serigrafía
TINTA: Negra
COLORES: A/N/R/V



A N V

Grip antiderrapante. Mecanismo pulsador.



SH 3450
BOLÍGRAFO CITADEL

MATERIAL: Plástico
MEDIDA: 1.5 x 14 cm
ÁREA DE IMPRESIÓN: 1 x 5 cm
TÉCNICA DE IMPRESIÓN: Full color
TINTA: Negra
COLORES: Blanco



Mecanismo pulsador. Bolígrafo cuerpo plano para fácil impresión en full color.



O

SH 1005
BOLÍGRAFO SCRIPT

MATERIAL: Plástico
MEDIDA: 1.2 x 13.5 cm
ÁREA DE IMPRESIÓN: 1 x 3.5 cm
TÉCNICA DE IMPRESIÓN: Serigrafía
TINTA: Negra
COLORES: A/N/O/R/V
COLORES GTM: A/R/V



A R V N

Mecanismo twist.



R

SH 2550
BOLÍGRAFO SONIX

MATERIAL: Plástico
MEDIDA: 1.4 x 14.3 cm
ÁREA DE IMPRESIÓN: 1 x 5.5 cm
TÉCNICA DE IMPRESIÓN: Serigrafía
TINTA: Negra
COLORES: A/R/V
COLORES GTM: A/R



A V

Mecanismo pulsador.



A

SH 1805
BOLÍGRAFO TAIF

MATERIAL: Plástico
MEDIDA: 0.9 x 14 cm
ÁREA DE IMPRESIÓN: 0.7 x 5.5 cm
TÉCNICA DE IMPRESIÓN: Serigrafía
TINTA: Negra
COLORES: A/H/O/R/V



R H V O

Mecanismo pulsador.



R



N



AT

SH 1770
BOLÍGRAFO KADIAN

MATERIAL: Plástico
MEDIDA: 1.1 x 14.7 cm
ÁREA DE IMPRESIÓN: 0.7 x 4 cm Barril / 0.5 x 2.5 cm Clip
TÉCNICA DE IMPRESIÓN: Serigrafía
TINTA: Negra
COLORES: A/B/R



A B

Mecanismo pulsador.

SH 2055
BOLÍGRAFO NIESEN

MATERIAL: Plástico
MEDIDA: 1.2 x 14.3 cm
ÁREA DE IMPRESIÓN: 0.7 x 3 cm
TÉCNICA DE IMPRESIÓN: Serigrafía
TINTA: Azul
COLORES: A/N/O/R/V
COLORES GTM: A/N



V R O A

Mecanismo pulsador.

SH 1405
BOLÍGRAFO KIVU

MATERIAL: Plástico
MEDIDA: 1.3 x 13.5 cm
ÁREA DE IMPRESIÓN: 1 x 6 cm
TÉCNICA DE IMPRESIÓN: Serigrafía
TINTA: Negra
COLORES: Blanco Sólido / AT/RT/VT/YT Translúcidos
COLORES GTM: Blanco Sólido / AT/RT/VT/YT Translúcidos



B YT RT VT



Mecanismo pulsador.



A

SH 1630
BOLÍGRAFO MAGDE

MATERIAL: Plástico
MEDIDA: 0.9 x 13.8 cm
ÁREA DE IMPRESIÓN: 0.7 x 5 cm
TÉCNICA DE IMPRESIÓN: Serigrafía
TINTA: Negra
COLORES: A/N/R/Y
COLORES GTM: A/V



Y R N

Grip antiderrapante. Mecanismo pulsador.



N

SH 1435
BOLÍGRAFO BOLESLAV

MATERIAL: Plástico
MEDIDA: 0.9 x 13.4 cm
ÁREA DE IMPRESIÓN: 0.4 x 4.5 cm
TÉCNICA DE IMPRESIÓN: Serigrafía
TINTA: Negra
COLORES: A/B/N/R/V



R V A B

Mecanismo pulsador.



R

SH 2235
BOLÍGRAFO KILPANI

MATERIAL: Plástico
MEDIDA: 0.9 x 14.5 cm
ÁREA DE IMPRESIÓN: 0.5 x 5 cm
TÉCNICA DE IMPRESIÓN: Serigrafía
TINTA: Azul
COLORES: A/N/O/R/V
COLORES GTM: A/N/R



V A N O

Mecanismo pulsador.



G

SH 1480
BOLÍGRAFO JAVARI

MATERIAL: Plástico
MEDIDA: 1.2 x 13.6 cm
ÁREA DE IMPRESIÓN: 0.6 x 4 cm
TÉCNICA DE IMPRESIÓN: Serigrafía
TINTA: Negra
COLORES: A/G/N
COLORES GTM: A/G/R



A N

Grip antiderrapante. Mecanismo twist.



V

SH 1095
BOLÍGRAFO EKHOR

MATERIAL: Plástico
MEDIDA: 1 x 14 cm
ÁREA DE IMPRESIÓN: 0.8 x 4.7 cm
TÉCNICA DE IMPRESIÓN: Serigrafía
TINTA: Negra
COLORES: A/N/O/R/V



N O A R

Mecanismo twist.



R

SH 1070
BOLÍGRAFO CELIO

MATERIAL: Plástico / Clip Metálico
MEDIDA: 1.2 x 14.4 cm
ÁREA DE IMPRESIÓN: 0.9 x 4 cm
TÉCNICA DE IMPRESIÓN: Serigrafía
TINTA: Negra
COLORES: A/G/N/R/S



N A G S

Mecanismo pulsador.



G

SH 2415
BOLÍGRAFO ILLER

MATERIAL: Plástico
MEDIDA: 1.3 x 13.5 cm
ÁREA DE IMPRESIÓN: 0.5 x 3.5 cm
TÉCNICA DE IMPRESIÓN: Serigrafía
TINTA: Negra
COLORES: A/G/R/S/V
COLORES GTM: G/S



A V R S

Mecanismo pulsador.



O

SH 1045
BOLÍGRAFO VOITTA

MATERIAL: Plástico
MEDIDA: 1 x 14.1 cm
ÁREA DE IMPRESIÓN: 0.8 x 4 cm
TÉCNICA DE IMPRESIÓN: Serigrafía
TINTA: Negra
COLORES: A/O/R/Y



Y A R

Grip antiderrapante. Mecanismo pulsador.



V

SH 9999
BOLÍGRAFO TAVIRA

MATERIAL: Plástico
MEDIDA: 0.9 x 14 cm
ÁREA DE IMPRESIÓN: 0.7 x 4.5 cm Barril / 0.7 x 3.5 cm Clip
TÉCNICA DE IMPRESIÓN: Serigrafía
TINTA: Negra
COLORES: A/O/R/V



A O R

Mecanismo pulsador.



A



OT



V

SH 2240
BOLÍGRAFO DAKAR

MATERIAL: Plástico
MEDIDA: 1 x 14.5 cm
ÁREA DE IMPRESIÓN: 0.5 x 4 cm
TÉCNICA DE IMPRESIÓN: Serigrafía
TINTA: Azul
COLORES: A/R



R

Mecanismo pulsador.

erga
Italian works of art since 1968

e-venti

SH 2920
BOLÍGRAFO E-VENTI

MATERIAL: Plástico
MEDIDA: 1.3 x 13.5 cm
ÁREA DE IMPRESIÓN: 0.4 x 3 cm Barril / 0.6 x 4 cm Clip
TÉCNICA DE IMPRESIÓN: Serigrafía
TINTA: Negra
COLORES: AT/BT/OT/RT/VT



AT BT RT VT

Hecho en Italia. Mecanismo pulsador.

SH 2480
BOLÍGRAFO SOPRON

MATERIAL: Plástico
MEDIDA: 1 x 14 cm
ÁREA DE IMPRESIÓN: 1 x 4.5 cm Barril / 0.5 x 3 cm Clip
TÉCNICA DE IMPRESIÓN: Serigrafía
TINTA: Negra
COLORES: A/N/O/R/V



O A R N

Mecanismo pulsador.



R

SH 1140
BOLÍGRAFO DEO

MATERIAL: Plástico
MEDIDA: 1 x 14 cm
ÁREA DE IMPRESIÓN: 0.8 x 2.5 cm
TÉCNICA DE IMPRESIÓN: Serigrafía
TINTA: Negra
COLORES: A/N/R/V



N V A

Grip antiderrapante. Mecanismo pulsador.



A

SH 1085
BOLÍGRAFO SINAI

MATERIAL: Plástico
MEDIDA: 1.1 x 14.5 cm
ÁREA DE IMPRESIÓN: 0.8 x 4.6 cm Barril / 0.8 x 3 cm Clip
TÉCNICA DE IMPRESIÓN: Serigrafía
TINTA: Negra
COLORES: A/N/R



R N

Mecanismo twist.



N

SH 1310
BOLÍGRAFO COOPER

MATERIAL: Plástico
MEDIDA: 1.3 x 11 cm
ÁREA DE IMPRESIÓN: 1 x 4 cm Barril / 0.5 x 2 cm Clip
TÉCNICA DE IMPRESIÓN: Serigrafía
TINTA: Negra
COLORES: A/N/R/V



V R A

Mecanismo pulsador.



V

SH 2215
BOLÍGRAFO ATKA

MATERIAL: Plástico
MEDIDA: 1 x 13.5 cm
ÁREA DE IMPRESIÓN: 0.5 x 3 cm
TÉCNICA DE IMPRESIÓN: Serigrafía
TINTA: Negra
COLORES: A/O/R/V



R A O

Mecanismo twist.



R

SH 2225
BOLÍGRAFO LUSAKA

MATERIAL: Plástico
MEDIDA: 0.8 x 13.8 cm
ÁREA DE IMPRESIÓN: 0.4 x 4 cm
TÉCNICA DE IMPRESIÓN: Serigrafía
TINTA: Negra
COLORES: A/N/O/P/R/V



A O V N P

Grip antiderrapante. Mecanismo pulsador.



A

SH 2100
BOLÍGRAFO LACEY

MATERIAL: Plástico
MEDIDA: 1.3 x 13.9 cm
ÁREA DE IMPRESIÓN: 0.9 x 5.2 cm
TÉCNICA DE IMPRESIÓN: Serigrafía
TINTA: Negra
COLORES: A/O/R/V
COLORES GTM: A/N/R/V



O V R

Mecanismo twist.



V



R

SH 2410
BOLÍGRAFO KORAB

MATERIAL: Plástico
MEDIDA: 1.1 x 13 cm
ÁREA DE IMPRESIÓN: 0.5 x 2.5 cm
TÉCNICA DE IMPRESIÓN: Serigrafía
TINTA: Negra
COLORES: O/P/R/V



R O P

Mecanismo pulsador.

SH 9010
BOLÍGRAFO CLIP UP

MATERIAL: Plástico
MEDIDA: 1.4 x 13.5 cm
ÁREA DE IMPRESIÓN: 1 x 4.6 cm Barril / 0.8 x 3.3 cm Clip
TÉCNICA DE IMPRESIÓN: Serigrafía
TINTA: Negra
COLORES: AC/M/N/O/P/R/S/V



Mecanismo twist para ocultar el clip.



V M N O AC S P



V

SH 1610
BOLÍGRAFO GALEO

MATERIAL: Plástico
MEDIDA: 1.2 x 14.5 cm
ÁREA DE IMPRESIÓN: 0.7 x 5 cm Barril / 0.5 x 3 cm Clip
TÉCNICA DE IMPRESIÓN: Serigrafía
TINTA: Negra
COLORES: A/G/R/V
COLORES GTM: A/G/R



G R A



Mecanismo pulsador.



A

SH 2035
BOLÍGRAFO OTARA

MATERIAL: Plástico
MEDIDA: 1.2 x 14.5 cm
ÁREA DE IMPRESIÓN: 0.6 x 7 cm Barril / 0.6 x 4 cm Clip
TÉCNICA DE IMPRESIÓN: Serigrafía
TINTA: Negra
COLORES: A/G/R
COLORES GTM: A/G/R



G R



Mecanismo pulsador.



R

SH 1150
BOLÍGRAFO ILEK

MATERIAL: Plástico
MEDIDA: 1.1 x 14.2 cm
ÁREA DE IMPRESIÓN: 0.7 x 4 cm
TÉCNICA DE IMPRESIÓN: Serigrafía
TINTA: Negra
COLORES: A/R/S



A S



Mecanismo twist.



A

SH 1035
BOLÍGRAFO TXT

MATERIAL: Plástico
MEDIDA: 1 x 14 cm
ÁREA DE IMPRESIÓN: 0.8 x 4.5 cm
TÉCNICA DE IMPRESIÓN: Serigrafía
TINTA: Negra
COLORES: A/O/R/V
COLORES GTM: A/N/R



R V O

Mecanismo pulsador.



O

SH 2430
BOLÍGRAFO ATREK

MATERIAL: Plástico
MEDIDA: 1.1 x 14.4 cm
ÁREA DE IMPRESIÓN: 0.5 x 3.5 cm
TÉCNICA DE IMPRESIÓN: Serigrafía
TINTA: Negra
COLORES: A/O/V

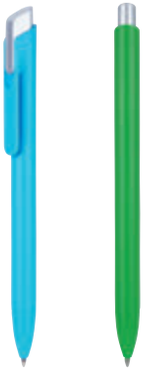

A V

Mecanismo pulsador.



V

SH 1025
BOLÍGRAFO TRENDY

MATERIAL: Plástico
MEDIDA: 1 x 14 cm
ÁREA DE IMPRESIÓN: 0.8 x 4.5 cm
TÉCNICA DE IMPRESIÓN: Serigrafía
TINTA: Negra
COLORES: A/M/O/R/S/V Metalizados



R M O S A

Mecanismo pulsador.



P

SH 1530
BOLÍGRAFO DESTINY

MATERIAL: Plástico
MEDIDA: 1.2 x 13.8 cm
ÁREA DE IMPRESIÓN: 0.9 x 4.5 cm Barril / 0.6 x 3.5 cm Clip
TÉCNICA DE IMPRESIÓN: Serigrafía
TINTA: Negra
COLORES: N/O/P/R/V
COLORES GTM: A/N/O/P/R/V



O N R V

Mecanismo pulsador.



AC

Chalk Premec SWISS WITH PRIDE

SH 8500
BOLÍGRAFO CHALK

MATERIAL: Plástico
MEDIDA: 1.2 x 13.9 cm
ÁREA DE IMPRESIÓN: 0.9 x 6 cm
TÉCNICA DE IMPRESIÓN: Serigrafía
TINTA: Negra
COLORES: A/AC/B/O/P/R/Y



R A B O Y P

Bolígrafo elegante, diseño aerodinámico de uso confortable. Hecho en Suiza. Mecanismo pulsador.



B

GEL 001
BOLÍGRAFO AQUAGEL

MATERIAL: Plástico
MEDIDA: 1.2 x 13.5 cm
ÁREA DE IMPRESIÓN: 1 x 3.5 cm Barril / 0.5 x 2 cm Clip
TÉCNICA DE IMPRESIÓN: Serigrafía
TINTA: Gel Negra
COLORES: A/B/N/R
COLORES GTM: A/N/R



R A N

Grip antiderrapante. Mecanismo pulsador.



V

GEL 010
BOLÍGRAFO JARKOV

MATERIAL: Plástico
MEDIDA: 1 x 14.4 cm
ÁREA DE IMPRESIÓN: 0.8 x 2.5 cm
TÉCNICA DE IMPRESIÓN: Serigrafía
TINTA: Gel Azul
COLORES: A/N/R/V



R A N

Grip antiderrapante. Mecanismo pulsador.



N

GEL 050
BOLÍGRAFO HIDROGEL

MATERIAL: Plástico
MEDIDA: 1.2 x 14 cm
ÁREA DE IMPRESIÓN: 1 x 4 cm Barril / 0.5 x 2 cm Clip
TÉCNICA DE IMPRESIÓN: Serigrafía
TINTA: Gel Negra
COLORES: A/N/R
COLORES GTM: A/N/R



A R

Mecanismo twist.



R

GEL 030
BOLÍGRAFO KHOR

ZEGNO® ESCRITURA

MATERIAL: Plástico
MEDIDA: 1.4 x 12.8 cm
ÁREA DE IMPRESIÓN: 0.6 x 3 cm
TÉCNICA DE IMPRESIÓN: Serigrafía
TINTA: Gel Negra
COLORES: A/N/R/V
COLORES GTM: A/N



V N A

Bolígrafo con tapón.

BOLÍGRAFOS FUNCIONES







N



A R B

SH 2155
BOLÍGRAFO ASHIDA

MATERIAL: Plástico
MEDIDA: 1.2 x 15 cm
ÁREA DE IMPRESIÓN: 0.7 x 4 cm Barril / 0.8 x 4 cm Clip
TÉCNICA DE IMPRESIÓN: Serigrafía
TINTA: Negra
COLORES: A/B/N/R

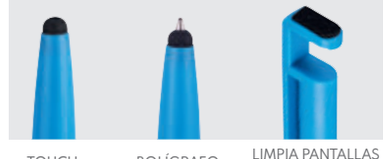

TOUCH BOLÍGRAFO LIMPIA PANTALLAS Y BASE

Bolígrafo con touch screen, base para smartphone y limpiador de pantalla. Mecanismo twist.





O

GEL 040
BOLÍGRAFO LOIRA

ZEGNO ESCRITURA

MATERIAL: Plástico
MEDIDA: 1.2 x 14 cm
ÁREA DE IMPRESIÓN: 1 x 5 cm Barril / 1 x 3 cm Tapa
TÉCNICA DE IMPRESIÓN: Serigrafía
TINTA: Gel Negra
COLORES: A/N/O/R



N R A

Bolígrafo tinta gel térmico-sensitiva que se borra con la fricción de la goma, con tapón y grip antiderrapante.





A

GEL 060
BOLÍGRAFO PRABAN

ZEGNO ESCRITURA

MATERIAL: Plástico
MEDIDA: 1.2 x 14.5 cm
ÁREA DE IMPRESIÓN: 1 x 3.5 cm
TÉCNICA DE IMPRESIÓN: Serigrafía
TINTA: Gel Azul
COLORES: A/N/R/V
COLORES GTM: A/N



R V N

Bolígrafo tinta gel térmico-sensitiva que se borra con la fricción de la goma. Grip Antiderrapante. Mecanismo pulsador.











G

SH 2115
BOLÍGRAFO CON BASE MINOS

MATERIAL: Plástico
MEDIDA: 5 x 16 cm
ÁREA DE IMPRESIÓN: 2 x 1.5 cm Base / 0.5 x 5 cm Bolígrafo
TÉCNICA DE IMPRESIÓN: Serigrafía
TINTA: Negra
COLORES: A/G/R
COLORES GTM: Gris



A R

Incluye adhesivo en la parte inferior.



R

SH 2440
BOLÍGRAFO SPINNER HOPPY

MATERIAL: Plástico
MEDIDA: 1.5 x 13.5 cm Bolígrafo / 5 cm Diámetro Spinner
ÁREA DE IMPRESIÓN: 1.2 x 3.5 cm
TÉCNICA DE IMPRESIÓN: Serigrafía
TINTA: Negra
COLORES: A/AC/B/O/R/V



A B V AC O

Bolígrafo con spinner de 1 balero. Mecanismo pulsador.



A

SH 2460
BOLÍGRAFO BOUVET

MATERIAL: Plástico
MEDIDA: 3 x 14 cm
ÁREA DE IMPRESIÓN: 0.5 x 3 cm Barril / 1.2 cm Diámetro
TÉCNICA DE IMPRESIÓN: Goteado en Resina / Serigrafía
TINTA: Negra
COLORES: A/B/R



B R

Bolígrafo spinner. Mecanismo pulsador.



O

ECO 020
BOLÍGRAFO BIO

MATERIAL: Cartón / Plástico
MEDIDA: 1 x 14 cm
ÁREA DE IMPRESIÓN: 0.7 x 7 cm Barril / 0.5 x 2.5 cm Clip
TÉCNICA DE IMPRESIÓN: Serigrafía
TINTA: Negra
COLORES: A/B/O/R/V
COLORES GTM: A/B/O/R/V





R V B A

Bolígrafo con touch screen. Material Eco-Friendly. Mecanismo pulsador.



V

ECO 025
BOLÍGRAFO MATOBO

MATERIAL: Cartón / Plástico
MEDIDA: 1 x 14 cm
ÁREA DE IMPRESIÓN: 0.5 x 5 cm
TÉCNICA DE IMPRESIÓN: Serigrafía
TINTA: Negra
COLORES: A/O/R/V



A O R

Material Eco-Friendly. Mecanismo pulsador.



R

ECO 030
BOLÍGRAFO LANZ

MATERIAL: Cartón / Plástico
MEDIDA: 1.3 x 13.8 cm
ÁREA DE IMPRESIÓN: 0.9 x 4 cm
TÉCNICA DE IMPRESIÓN: Serigrafía
TINTA: Negra
COLORES: A/O/R/V
COLORES GTM: A/R/V

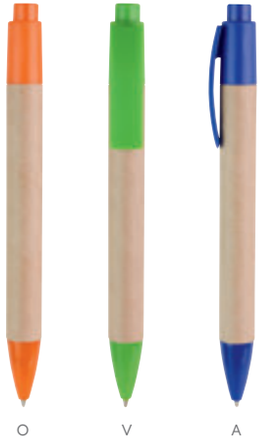

O V A

Material Eco-Friendly. Mecanismo pulsador.



A

ECO 035
BOLÍGRAFO ZAMBEZE

MATERIAL: Cartón / Plástico
MEDIDA: 0.9 x 16 cm
ÁREA DE IMPRESIÓN: 0.6 x 6 cm
TÉCNICA DE IMPRESIÓN: Serigrafía
TINTA: Negra
COLORES: A/O/R/V
COLORES GTM: A/O/R/V



O V R

Material Eco-Friendly. Mecanismo pulsador.



A

ECO 060
BOLÍGRAFO MEGAN

MATERIAL: Cartón / Plástico / Trigo
MEDIDA: 1 x 14.5 cm
ÁREA DE IMPRESIÓN: 0.7 x 4 cm
TÉCNICA DE IMPRESIÓN: Serigrafía
TINTA: Negra
COLORES: A/P/V/Y



Y V P

Material Eco-Friendly. Mecanismo pulsador.



ECO 065
BOLÍGRAFO MILTA

MATERIAL: Plástico / Bambú / Trigo
MEDIDA: 1.4 x 14.2 cm
ÁREA DE IMPRESIÓN: 0.7 x 4 cm
TÉCNICA DE IMPRESIÓN: Serigrafía
TINTA: Negra
COLORES: Beige



Material Eco-Friendly. Mecanismo pulsador. Incluye funda.









ECO 015
BOLÍGRAFO KATMAI

MATERIAL: Cartón / Plástico
MEDIDA: 1 x 14.2 cm
ÁREA DE IMPRESIÓN: 0.6 x 6 cm
TÉCNICA DE IMPRESIÓN: Serigrafía
TINTA: Negra
COLORES: Amarillo
COLORES GTM: Amarillo



Bolígrafo y marcatexto con tapón. Material Eco-Friendly.



A

ECO 010
BOLÍGRAFO PLANET

MATERIAL: Cartón / Plástico
MEDIDA: 1 x 14 cm
ÁREA DE IMPRESIÓN: 0.7 x 7 cm Barril / 0.5 x 2.5 cm Clip
TÉCNICA DE IMPRESIÓN: Serigrafía
TINTA: Negra
COLORES: A/O/R/V
COLORES GTM: A/R/V



R V O

Material Eco-Friendly. Mecanismo pulsador.



EST 070
SET MARKIEREN

MATERIAL: Plástico
MEDIDA: 2.2 x 5.5 cm Marcador / 5.7 x 7 cm Estuche
ÁREA DE IMPRESIÓN: 1.5 x 2 cm Marcador / 4 x 5 cm Estuche
TÉCNICA DE IMPRESIÓN: Serigrafía
COLORES: Blanco



Marcatextos de cera. Incluye estuche.













SH 2145
MARCATEXTO FANORE

MATERIAL: Plástico
MEDIDA: 2 x 15.2 cm
ÁREA DE IMPRESIÓN: 1 x 6 cm
TÉCNICA DE IMPRESIÓN: Serigrafía
COLORES: Amarillo



Marcatextos con tapón.



O

SH 2125
BOLÍGRAFO BONDI

MATERIAL: Plástico
MEDIDA: 1.3 x 14 cm
ÁREA DE IMPRESIÓN: 0.7 x 2.5 cm
TÉCNICA DE IMPRESIÓN: Serigrafía
TINTA: Azul
COLORES: A/B/O/V
COLORES GTM: Blanco



B A V

Bolígrafo con touch screen y marcatexto. Mecanismo pulsador.



SH 2165
BOLÍGRAFO MÁRQUEZ

MATERIAL: Plástico
MEDIDA: 1.2 x 14.8 cm
ÁREA DE IMPRESIÓN: 0.6 x 4 cm
TÉCNICA DE IMPRESIÓN: Serigrafía
TINTA: Negra
COLORES: Blanco



Bolígrafo y marcatexto con tapón.






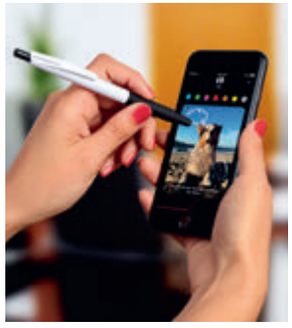



R

SH 1015
BOLÍGRAFO GLIT

MATERIAL: Plástico
MEDIDA: 1.1 x 14.8 cm
ÁREA DE IMPRESIÓN: 1 x 4 cm
TÉCNICA DE IMPRESIÓN: Serigrafía
TINTA: Negra
COLORES: A/G/R/S
COLORES GTM: A/G/R/S



S A G

Bolígrafo con touch screen y grip antiderrapante. Mecanismo pulsador.



SH 1865
BOLÍGRAFO KARIBA

MATERIAL: Plástico
MEDIDA: 1.2 x 12.2 cm
ÁREA DE IMPRESIÓN: 0.6 x 4 cm
TÉCNICA DE IMPRESIÓN: Serigrafía
TINTA: Negra
COLORES: Gris



Bolígrafo con touch screen. Doble mecanismo twist.



V

SH 2250
BOLÍGRAFO HISWA

MATERIAL: Plástico
MEDIDA: 0.8 x 13.8 cm
ÁREA DE IMPRESIÓN: 0.4 x 3 cm
TÉCNICA DE IMPRESIÓN: Serigrafía
TINTA: Negra
COLORES: A/B/O/R/V
COLORES GTM: A/B/R



R B O A

Bolígrafo con touch screen y grip antiderrapante. Mecanismo pulsador.













R



O

SH 2135
BOLÍGRAFO USSURI

MATERIAL: Plástico
MEDIDA: 1.1 x 14 cm
ÁREA DE IMPRESIÓN: 0.7 x 6 cm
TÉCNICA DE IMPRESIÓN: Serigrafía
TINTA: Azul
COLORES: Gris
COLORES GTM: Gris





Bolígrafo triangular con base para smartphone. Mecanismo twist.

SH 2860
BOLÍGRAFO DENEB

MATERIAL: Plástico
MEDIDA: 1.4 x 15.8 cm
ÁREA DE IMPRESIÓN: 0.5 x 2.5 cm
TÉCNICA DE IMPRESIÓN: Serigrafía
TINTA: Negra
COLORES: A/B/R/S



B S A

Bolígrafo con touch screen y base para smartphone. Terminado rubber.

SH 1285
BOLÍGRAFO KARTUZY

MATERIAL: Plástico
MEDIDA: 1.2 x 13.8 cm
ÁREA DE IMPRESIÓN: 0.7 x 3 cm
TÉCNICA DE IMPRESIÓN: Serigrafía
TINTA: Negra
COLORES: A/B/O/R/V



R V A B

Bolígrafo con touch screen y tapón. Terminado rubber.





A

SH 1410
BOLÍGRAFO CON LUZ DRITE

MATERIAL: Plástico
MEDIDA: 1.2 x 14.5 cm
ÁREA DE IMPRESIÓN: 1 x 3 cm
TÉCNICA DE IMPRESIÓN: Láser
TINTA: Negra
COLORES: A/N/R



R N

Bolígrafo con luz LED y touch screen.
Al grabar y pulsar, el logotipo se ilumina. Mecanismo twist.





G

SH 1510
BOLÍGRAFO CON LUZ LUMYRIDE

MATERIAL: Aluminio
MEDIDA: 1 x 14 cm
ÁREA DE IMPRESIÓN: 0.7 x 3 cm
TÉCNICA DE IMPRESIÓN: Láser
TINTA: Azul
COLORES: A/G/R



A R

Bolígrafo con luz LED y touch screen.
Al grabar y girar, el logotipo se ilumina. Mecanismo twist.





V

SH 1860
BOLÍGRAFO LUNDY

MATERIAL: Aluminio
MEDIDA: 1.1 x 13.5 cm
ÁREA DE IMPRESIÓN: 0.7 x 4.5 cm
TÉCNICA DE IMPRESIÓN: Láser / Serigrafía
TINTA: Negra
COLORES: A/R/V





A R

Bolígrafo con touch screen y grip antiderrapante. Mecanismo twist. Incluye funda.











N



OX

SH 1875
BOLÍGRAFO NARA

MATERIAL: Plástico
MEDIDA: 1.4 x 14.5 cm
ÁREA DE IMPRESIÓN: 1 x 6.5 cm
TÉCNICA DE IMPRESIÓN: Serigrafía
TINTA: Negra
COLORES: Gris



Bolígrafo con touch screen. Incluye 2 diferentes puntas de desarmador (1 punta de cruz y 1 punta plana).

ZEGNO® ESCRITURA

SH 2555
BOLÍGRAFO CHESTER

MATERIAL: Aluminio
MEDIDA: 1 x 15 cm
ÁREA DE IMPRESIÓN: 0.8 x 3 cm
TÉCNICA DE IMPRESIÓN: Láser / Serigrafía
TINTA: Negra
COLORES: N/S



S



Bolígrafo con nivelador, regla, desarmador y touch screen. Mecanismo twist. Incluye estuche.

ZEGNO® ESCRITURA

SH 2385
BOLÍGRAFO WAKA

MATERIAL: Aluminio
MEDIDA: 1.1 x 15.2 cm
ÁREA DE IMPRESIÓN: 0.5 x 4 cm Barril / 0.5 x 3 cm Clip
TÉCNICA DE IMPRESIÓN: Láser / Serigrafía
TINTA: Negra
COLORES: A/OX/S



A S



Bolígrafo con touch screen. Mecanismo pulsador. Incluye funda.









G



R



A



D

SH 2310
BOLÍGRAFO LINX

ZEGNO ESCRITURA

MATERIAL: Aluminio
MEDIDA: 1.1 x 13.6 cm
ÁREA DE IMPRESIÓN: 0.5 x 3 cm
TÉCNICA DE IMPRESIÓN: Láser / Serigrafía
TINTA: Negra
COLORES: A/G/R





A R

Bolígrafo con touch screen y grip antiderrapante. Mecanismo pulsador. Incluye funda.

SH 2580
BOLÍGRAFO TATIN

MATERIAL: Aluminio
MEDIDA: 1 x 13.2 cm
ÁREA DE IMPRESIÓN: 0.6 x 3 cm
TÉCNICA DE IMPRESIÓN: Láser / Serigrafía
TINTA: Negra
COLORES: A/B/R





B A

Bolígrafo con touch screen. Mecanismo twist. Incluye estuche.

SH 1845
BOLÍGRAFO CENIT

MATERIAL: Aluminio
MEDIDA: 1.1 x 14 cm
ÁREA DE IMPRESIÓN: 0.9 x 4 cm
TÉCNICA DE IMPRESIÓN: Láser / Serigrafía
TINTA: Negra
COLORES: A/G
COLORES GTM: A/G





G

Bolígrafo con touch screen. Mecanismo pulsador. Incluye funda

SH 2380
BOLÍGRAFO TAHUA

ZEGNO ESCRITURA

MATERIAL: Aluminio
MEDIDA: 1 x 14 cm
ÁREA DE IMPRESIÓN: 0.5 x 5 cm
TÉCNICA DE IMPRESIÓN: Láser / Serigrafía
TINTA: Negra
COLORES: D/G/N





N G

Bolígrafo con touch screen y grip antiderrapante. Mecanismo twist. Incluye funda.


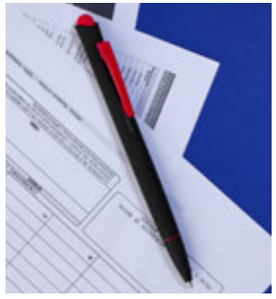







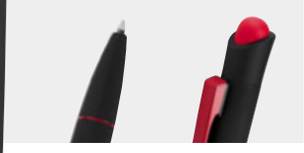

A

ZEGNO ESCRITURA

SH 2395
BOLÍGRAFO ANNI

MATERIAL: Metal / Rubber
MEDIDA: 1.2 x 14.2 cm
ÁREA DE IMPRESIÓN: 0.6 x 4 cm
TÉCNICA DE IMPRESIÓN: Láser / Serigrafía
TINTA: Negra
COLORES: A/R


R



Bolígrafo con touch screen. Mecanismo pulsador en clip. Incluye funda.




OX

ZEGNO ESCRITURA

SH 2390
BOLÍGRAFO TROY

MATERIAL: Aluminio
MEDIDA: 1 x 12.2 cm
ÁREA DE IMPRESIÓN: 0.6 x 3 cm
TÉCNICA DE IMPRESIÓN: Láser / Serigrafía
TINTA: Negra
COLORES: A/OX/S

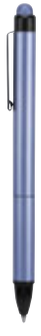
A


S



Bolígrafo con touch screen. Mecanismo twist. Incluye funda.




SH 1830
BOLÍGRAFO KAEDI

MATERIAL: Plástico
MEDIDA: 1.2 x 12.2 cm
ÁREA DE IMPRESIÓN: 0.6 x 5 cm
TÉCNICA DE IMPRESIÓN: Serigrafía
TINTA: Negra
COLORES: Plata
COLORES GTM: Plata

Bolígrafo con touch screen. Mecanismo pulsador.









SH 1710
BOLÍGRAFO ROCKET

MATERIAL: Plástico
MEDIDA: 2.1 x 12.4 cm
ÁREA DE IMPRESIÓN: 1 x 4.5 cm
TÉCNICA DE IMPRESIÓN: Serigrafía
TINTA: Negra
COLORES: Plata



Mecanismo pulsador.



SH 8000
BOLÍGRAFO CAR

MATERIAL: Plástico
MEDIDA: 2.2 x 12.9 cm
ÁREA DE IMPRESIÓN: 1.2 x 3 cm
TÉCNICA DE IMPRESIÓN: Serigrafía
TINTA: Negra
COLORES: Plata





Mecanismo pulsador.



A

SH 1600
BOLÍGRAFO COEL

MATERIAL: Plástico
MEDIDA: 1.2 x 12.8 cm
ÁREA DE IMPRESIÓN: 1 x 5 cm
TÉCNICA DE IMPRESIÓN: Serigrafía
TINTA: Negra
COLORES: A/B/R
COLORES GTM: A/B



R



B

Incluye cordón. Mecanismo twist.









A







N R

SH 1100
BOLÍGRAFO MASARYK

MATERIAL: Plástico
MEDIDA: 1.1 x 14 cm
ÁREA DE IMPRESIÓN: 0.9 x 4 cm
TÉCNICA DE IMPRESIÓN: Serigrafía
TINTA: Negra
COLORES: A/N/R



Bolígrafo con lámpara y grip antiderrapante. Mecanismo twist. Incluye batería.



SH 1850
BOLÍGRAFO CON LUZ JASER

MATERIAL: Plástico
MEDIDA: 1.5 x 13 cm
ÁREA DE IMPRESIÓN: 0.6 x 4 cm
TÉCNICA DE IMPRESIÓN: Serigrafía / Tampografía
TINTA: Negra
COLORES: Blanco
COLORES GTM: Blanco

Bolígrafo con lámpara de 1 LED. Mecanismo twist. Incluye batería.



SH 2005
BOLÍGRAFO PROFESSION

MATERIAL: Plástico
MEDIDA: 3.1 x 16 cm
ÁREA DE IMPRESIÓN: 0.7 x 8 cm Barril / 1.3 x 0.7 cm Figura
TÉCNICA DE IMPRESIÓN: Serigrafía
TINTA: Negra
COLORES: Blanco

Bolígrafo con figura en el tapón.



SH 1765
BOLÍGRAFO LOJA

MATERIAL: Plástico
MEDIDA: 1.1 x 14 cm
ÁREA DE IMPRESIÓN: 0.6 x 4 cm
TÉCNICA DE IMPRESIÓN: Serigrafía
TINTA: Azul / Negra / Roja / Verde
COLORES: Gris
COLORES GTM: Gris



Mecanismo pulsador por tinta. Grip antiderrapante.



N

SH 1215
BOLÍGRAFO 3 EN 1 SMOKE

MATERIAL: Plástico
MEDIDA: 1.3 x 14 cm
ÁREA DE IMPRESIÓN: 1 x 3 cm
TÉCNICA DE IMPRESIÓN: Serigrafía
TINTA: Azul / Negra / Roja
COLORES: A/N/R
COLORES GTM: A/N/R



A R

Mecanismo pulsador por tinta.



EST 030
SET DURHAM

MATERIAL: Plástico
MEDIDA: 0.9 x 12.6 cm Bolígrafo / 6 x 14 cm Estuche
ÁREA DE IMPRESIÓN: 0.6 x 5.7 cm Bolígrafo / 3.3 x 9.7 cm Estuche
TÉCNICA DE IMPRESIÓN: Serigrafía
TINTA: Azul / Roja
COLORES: Blanco con Gris





BOLÍGRAFO TINTA AZUL | LAPICERA | BOLÍGRAFO TINTA ROJA

Incluye lapicera 0.5 mm y bolígrafos tinta azul y roja.







EST 080
SET VERNAL

MATERIAL: Madera
MEDIDA: 1 x 13.7 cm
ÁREA DE IMPRESIÓN: 0.4 x 4 cm
TÉCNICA DE IMPRESIÓN: Láser / Serigrafía
TINTA: Negra
COLORES: Beige
COLORES GTM: Beige



Bolígrafo con touch screen y lapicera 0.5 mm. Mecanismo pulsador. Incluye estuche.



EST 035
ESTUCHE GUAMA

MATERIAL: Madera
MEDIDA: 1 x 13.6 cm Bolígrafo / 4.7 x 17.2 cm Estuche
ÁREA DE IMPRESIÓN: 0.4 x 4 cm Bolígrafo / 1.3 x 12 cm Estuche
TÉCNICA DE IMPRESIÓN: Láser / Serigrafía
TINTA: Negra
COLORES: Beige





Bolígrafo y estuche de madera. Estuche con porta pluma y porta tarjetas.



ROLLER PEN BALL POINT

ZEGNO® ESCRITURA

EST 090
SET FAYUN

MATERIAL: Aluminio
MEDIDA: 1.2 x 13.5 cm Ball Point / 1.2 x 13 cm Roller Pen
ÁREA DE IMPRESIÓN: 0.8 x 4.5 cm Ball Point / 0.8 x 6 cm Roller Pen
TÉCNICA DE IMPRESIÓN: Serigrafía
TINTA: Negra
COLORES: Gris



Set de bolígrafo ball point y roller pen. Incluye estuche.









BOLÍGRAFO S LAPICERA

EST 050
SET ARIZE

ZEGNO® ESCRITURA

MATERIAL: Aluminio
MEDIDA: 1.3 x 14 cm
ÁREA DE IMPRESIÓN: 0.6 x 5 cm
TÉCNICA DE IMPRESIÓN: Láser / Serigrafía
TINTA: Negra
COLORES: B/S
COLORES GTM: Plata





B

Bolígrafo y lapicera 0.5 mm. Mecanismo pulsador en clip. Incluye estuche.



BOLÍGRAFO LAPICERA

EST 040
SET CADMIO

MATERIAL: Aluminio / Curpiel
MEDIDA: 1 x 13.5 cm Bolígrafo / 4.2 x 14.5 cm Estuche
ÁREA DE IMPRESIÓN: 0.7 x 5 cm Bolígrafo / 2.5 x 9 cm Estuche
TÉCNICA DE IMPRESIÓN: Láser / Serigrafía / Termograbado
TINTA: Negra
COLORES: Negro
COLORES GTM: Negro





Bolígrafo y lapicera 0.5 mm. Mecanismo pulsador. Incluye estuche con imán para cerrado.

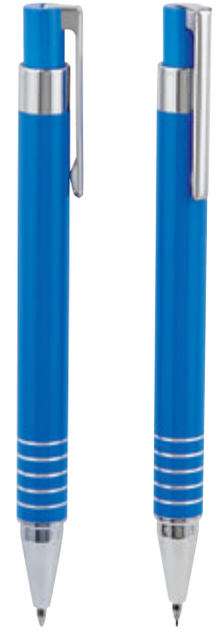

BOLÍGRAFO LAPICERA

EST 015
SET COBALT

MATERIAL: Aluminio
MEDIDA: 1 x 13.5 cm Bolígrafo / 5.2 x 15.5 cm Estuche
ÁREA DE IMPRESIÓN: 1 x 4 cm Bolígrafo / 1.5 x 10 cm Estuche
TÉCNICA DE IMPRESIÓN: Serigrafía
TINTA: Negra
COLORES: A/B/R
COLORES GTM: A/B/R





A



R



B

Bolígrafo y lapicera 0.5 mm. Mecanismo pulsador. Incluye estuche metálico.









USB

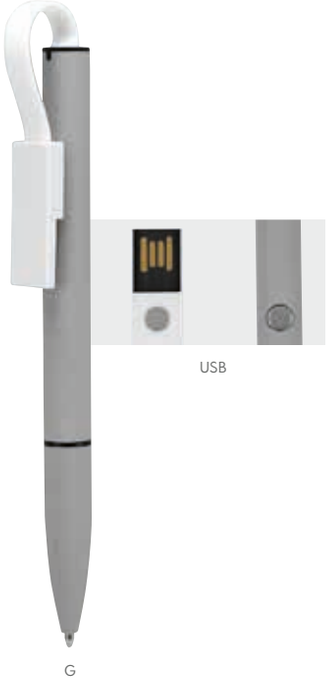

USB

G



USB

CHILI

SH 2220
BOLÍGRAFO USB 8 GB SHELL

MATERIAL: Acero Inoxidable
MEDIDA: 1.2 x 13.8 cm
ÁREA DE IMPRESIÓN: 1 x 2.5 cm Barril / 0.6 x 3 cm Clip / 0.4 x 0.6 USB
TÉCNICA DE IMPRESIÓN: Láser / Serigrafía
CAPACIDAD: 8 GB
TINTA: Negra
COLORES: Negro



Bolígrafo con memoria USB de 8 GB. Mecanismo twist. Incluye estuche.

ZEGNO ESCRITURA

SH 2490
BOLÍGRAFO USB 8 GB ROOT

MATERIAL: Aluminio / Rubber
MEDIDA: 1.1 x 13 cm
ÁREA DE IMPRESIÓN: 0.6 x 3 cm Barril / 1 x 2.5 cm Clip
TÉCNICA DE IMPRESIÓN: Láser / Serigrafía
CAPACIDAD: 8 GB
TINTA: Negra
COLORES: G/N



N

Bolígrafo con memoria USB de 8 GB desprendible con imán. Mecanismo twist. Incluye funda.

CHILI

SH 2280
BOLÍGRAFO USB 8 GB WAVE

MATERIAL: Acero Inoxidable
MEDIDA: 1.2 x 15.4 cm
ÁREA DE IMPRESIÓN: 0.7 x 3 cm Barril / 0.6 x 1.8 cm y 0.8 x 0.9 cm Clip
TÉCNICA DE IMPRESIÓN: Láser / Serigrafía
CAPACIDAD: 8 GB
TINTA: Negra
COLORES: Negro



Bolígrafo con memoria USB de 8 GB. Mecanismo twist. Incluye estuche.








USB

SH 2200
BOLÍGRAFO USB 8 GB NEUSS

MATERIAL: Metal / Plástico
MEDIDA: 1.2 x 14.2 cm
ÁREA DE IMPRESIÓN: 0.7 x 3 cm
TÉCNICA DE IMPRESIÓN: Láser / Serigrafía
CAPACIDAD: 8 GB
TINTA: Negra
COLORES: Gris

ZEGNO® ESCRITURA




Bolígrafo USB de 8 GB. Mecanismo twist. Incluye estuche.



OTG
USB

SH 1920
BOLÍGRAFO USB 8 GB ELZ

MATERIAL: Acero Inoxidable
MEDIDA: 1.4 x 13.8 cm
ÁREA DE IMPRESIÓN: 0.5 x 3 cm
TÉCNICA DE IMPRESIÓN: Láser / Serigrafía
CAPACIDAD: 8 GB
TINTA: Negra
COLORES: Plata
COLORES GTM: Plata

ZEGNO® ESCRITURA




Bolígrafo USB de 8 GB. Memoria USB con función OTG para transferencia de información entre dispositivos. Compatibilidad USB/Micro USB. Mecanismo twist. Incluye estuche.



USB

SH 1255
BOLÍGRAFO USB 4 GB LORIEN

MATERIAL: Acero Inoxidable
MEDIDA: 1.3 x 14.5 cm
ÁREA DE IMPRESIÓN: 1 x 4 cm
TÉCNICA DE IMPRESIÓN: Grabado Espejo
CAPACIDAD: 4 GB
TINTA: Negra
COLORES: Negro

ZEGNO® ESCRITURA




Bolígrafo USB de 4 GB. Terminado rubber. Mecanismo twist. Incluye estuche.



USB

USB 05
BOLÍGRAFO USB 4 GB STERRA

MATERIAL: Metal
MEDIDA: 1.4 x 13.4 cm
ÁREA DE IMPRESIÓN: 1.1 x 3.3 cm
TÉCNICA DE IMPRESIÓN: Grabado Espejo / Serigrafía
CAPACIDAD: 4 GB
TINTA: Negra
COLORES: Gris Oxford




Bolígrafo USB de 4 GB. Mecanismo twist. Incluye estuche y repuesto metálico.













USB

P

ZEGNO® ESCRITURA

SH 1950
BOLÍGRAFO USB 4 GB BORELY

MATERIAL: Plástico
MEDIDA: 1.4 x 14.5 cm
ÁREA DE IMPRESIÓN: 0.9 x 4.5 cm
TÉCNICA DE IMPRESIÓN: Serigrafía / Tampografía
CAPACIDAD: 4 GB
TINTA: Negra
COLORES: M/P



M



Bolígrafo USB de 4 GB. Mecanismo twist. Incluye estuche.



USB

B

ZEGNO® ESCRITURA

SH 1940
BOLÍGRAFO USB 8 GB EVANS

MATERIAL: Aluminio
MEDIDA: 1.1 x 14.5 cm
ÁREA DE IMPRESIÓN: 0.6 x 3.5 cm
TÉCNICA DE IMPRESIÓN: Láser / Serigrafía
CAPACIDAD: 8 GB
TINTA: Negra
COLORES: B/G
COLORES GTM: B/G



G



Bolígrafo USB de 8 GB y touch screen. Mecanismo pulsador. Incluye estuche.



USB

ZEGNO® ESCRITURA

SH 1990
BOLÍGRAFO USB 8 GB GUANA

MATERIAL: Aluminio
MEDIDA: 1 x 12.5 cm
ÁREA DE IMPRESIÓN: 0.6 x 5 cm
TÉCNICA DE IMPRESIÓN: Láser / Serigrafía
CAPACIDAD: 8 GB
TINTA: Negra
COLORES: Plata





Bolígrafo USB de 8 GB y touch screen. Incluye estuche.

BOLÍGRAFOS METÁLICOS



P

SH 8600
BOLÍGRAFO DUNY

ZEGNO® ESCRITURA

MATERIAL: Aluminio
MEDIDA: 1.1 x 14.7 cm
ÁREA DE IMPRESIÓN: 0.9 x 4 cm
TÉCNICA DE IMPRESIÓN: Láser / Serigrafía
TINTA: Negra
COLORES: A/B/OX/P/V





V OX A B

Mecanismo pulsador. Incluye funda.









G



S



S

RQ 016
BOLÍGRAFO ORISSA

MATERIAL: Aluminio
MEDIDA: 1.2 x 14 cm
ÁREA DE IMPRESIÓN: 0.6 x 5 cm
TÉCNICA DE IMPRESIÓN: Láser / Serigrafía
TINTA: Azul
COLORES: D/G/S



S D



Mecanismo pulsador. Incluye estuche.

ZEGNO® ESCRITURA

RQ 600
BOLÍGRAFO BARETI

MATERIAL: Aleación Cobre
MEDIDA: 1.2 x 13.8 cm
ÁREA DE IMPRESIÓN: 0.7 x 5.5 cm
TÉCNICA DE IMPRESIÓN: Grabado Espejo / Serigrafía
TINTA: Negra
COLORES: G/S
COLORES GTM: G/S



G



Mecanismo twist. Incluye funda.

ZEGNO® ESCRITURA

SH 8035
BOLÍGRAFO VALTICE

MATERIAL: Aluminio
MEDIDA: 0.9 x 14.1 cm
ÁREA DE IMPRESIÓN: 0.5 x 4 cm
TÉCNICA DE IMPRESIÓN: Láser
TINTA: Negra
COLORES: A/G/S



A G



Bolígrafo con grip antiderrapante en los costados. Mecanismo pulsador. Incluye estuche.



A

SH 1245
BOLÍGRAFO RIGA

ZEGNO ESCRITURA

MATERIAL: Acero Inoxidable
MEDIDA: 1 x 13.5 cm
ÁREA DE IMPRESIÓN: 0.6 x 5 cm
TÉCNICA DE IMPRESIÓN: Grabado Espejo / Serigrafía
TINTA: Negra
COLORES: A/N/S Metalizados





N S

Mecanismo twist. Incluye funda.



S

SH 5500
BOLÍGRAFO BEKER

MATERIAL: Acero Inoxidable
MEDIDA: 1.2 x 13.5 cm
ÁREA DE IMPRESIÓN: 0.7 x 4.2 cm
TÉCNICA DE IMPRESIÓN: Grabado Espejo / Serigrafía
TINTA: Negra
COLORES: N/S
COLORES GTM: N/S





N

Mecanismo twist. Incluye estuche.



R

SH 1470
BOLÍGRAFO AZIZA

MATERIAL: Aluminio
MEDIDA: 1.1 x 13.6 cm
ÁREA DE IMPRESIÓN: 0.9 x 4 cm
TÉCNICA DE IMPRESIÓN: Láser / Pantógrafo
TINTA: Negra
COLORES: A/B/N/R
COLORES GTM: A/B/N





N B A

Mecanismo pulsador. Incluye estuche transparente.



G



A



N

ZEGNO ESCRITURA

SH 1275
BOLÍGRAFO DURBAN

MATERIAL: Acero Inoxidable
MEDIDA: 1 x 13.8 cm
ÁREA DE IMPRESIÓN: 0.7 x 3 cm
TÉCNICA DE IMPRESIÓN: Grabado Espejo / Serigrafía
TINTA: Negra
COLORES: G/N
COLORES GTM: G/N



N



Mecanismo twist. Incluye estuche.

RQ 205
BOLÍGRAFO NEVSKY

MATERIAL: Acero Inoxidable
MEDIDA: 1.2 x 13.5 cm
ÁREA DE IMPRESIÓN: 1 x 4.5 cm
TÉCNICA DE IMPRESIÓN: Grabado Espejo
TINTA: Negra
COLORES: A/N/S



S N



Mecanismo twist. Incluye funda.

RQ 015
BOLÍGRAFO LESTER

MATERIAL: Acero Inoxidable
MEDIDA: 1.2 x 12.1 cm
ÁREA DE IMPRESIÓN: 0.7 x 4 cm
TÉCNICA DE IMPRESIÓN: Grabado Espejo / Serigrafía
TINTA: Negra
COLORES: N/S



S



Mecanismo twist. Incluye estuche.



R



S

SH 1295
BOLÍGRAFO BOSTON

MATERIAL: Aleación Cobre
MEDIDA: 1.3 x 14 cm
ÁREA DE IMPRESIÓN: 0.7 x 4 cm
TÉCNICA DE IMPRESIÓN: Grabado Espejo / Láser / Serigrafía
TINTA: Negra
COLORES: A/N/R/S
COLORES GTM: N/S





N S A

Grip antiderrapante. Mecanismo twist. Incluye estuche.

SH 1370
BOLÍGRAFO ACRUX

MATERIAL: Aluminio
MEDIDA: 1.2 x 13.5 cm
ÁREA DE IMPRESIÓN: 0.7 x 4 cm
TÉCNICA DE IMPRESIÓN: Láser / Serigrafía
TINTA: Negra
COLORES: A/B/R/S





B R A

Bolígrafo con punta para agenda electrónica (no touch screen) y grip antiderrapante.
Mecanismo twist. Incluye estuche transparente.



G

ZEGNO® ESCRITURA

SH 7070
BOLÍGRAFO SINTRA

MATERIAL: Aluminio
MEDIDA: 1.2 x 14.3 cm
ÁREA DE IMPRESIÓN: 0.7 x 4 cm
TÉCNICA DE IMPRESIÓN: Láser
TINTA: Negra
COLORES: G/S



S

Bolígrafo cuerpo triangular y grip antiderrapante. Mecanismo pulsador. Incluye estuche.



A

ZEGNO® ESCRITURA

RQ 310
BOLÍGRAFO HAVEL

MATERIAL: Aluminio
MEDIDA: 1 x 13.9 cm
ÁREA DE IMPRESIÓN: 0.6 x 3 cm
TÉCNICA DE IMPRESIÓN: Grabado Espejo / Serigrafía
TINTA: Negra
COLORES: A/B/N/R



R N B

Mecanismo twist para ocultar el clip. Incluye funda.



G

ZEGNO® ESCRITURA

SH 7000
BOLÍGRAFO LIVRARIA

MATERIAL: Aluminio
MEDIDA: 1.2 x 13.7 cm
ÁREA DE IMPRESIÓN: 0.5 x 3.5 cm Inferior / 0.5 x 2 cm Superior
TÉCNICA DE IMPRESIÓN: Láser
TINTA: Negra
COLORES: G/N
COLORES GTM: G/N



N

Bolígrafo terminado rubber. Mecanismo pulsador. Incluye funda.









G





SH 2710
BOLÍGRAFO LESATH

ZEGNO ESCRITURA

MATERIAL: Aluminio
MEDIDA: 1.20 x 13.7 cm
ÁREA DE IMPRESIÓN: 0.6 x 2.5 cm
TÉCNICA DE IMPRESIÓN: Láser / Serigrafía
TINTA: Negra
COLORES: G/S





S

Mecanismo twist. Incluye funda.

RQ 021
BOLÍGRAFO NAVAGIO

ZEGNO ESCRITURA

MATERIAL: Acero Inoxidable
MEDIDA: 1.2 x 14 cm
ÁREA DE IMPRESIÓN: 0.8 x 4 cm
TÉCNICA DE IMPRESIÓN: Grabado Espejo
TINTA: Negra
COLORES: Negro
COLORES GTM: Negro





Terminado rubber. Mecanismo twist. Incluye estuche.

RQ 019
BOLÍGRAFO DALLAS

ZEGNO ESCRITURA

MATERIAL: Acero Inoxidable
MEDIDA: 1.4 x 12.8 cm
ÁREA DE IMPRESIÓN: 1 x 4 cm
TÉCNICA DE IMPRESIÓN: Grabado Espejo / Serigrafía
TINTA: Negra
COLORES: Negro
COLORES GTM: Negro





Mecanismo twist. Incluye estuche imantado.



RQ 860
BOLÍGRAFO BLOA

MATERIAL: Acero Inoxidable
MEDIDA: 1.25 x 14.4 cm
ÁREA DE IMPRESIÓN: 1 x 3 cm Barril / 0.5 x 2.5 cm Clip
TÉCNICA DE IMPRESIÓN: Láser / Serigrafía
TINTA: Negra
COLORES: Negro



Mecanismo twist. Incluye estuche.



RQ 800
BOLÍGRAFO CLAS

MATERIAL: Acero Inoxidable
MEDIDA: 0.95 x 14 cm
ÁREA DE IMPRESIÓN: 1 x 4 cm
TÉCNICA DE IMPRESIÓN: Láser / Serigrafía
TINTA: Negra
COLORES: Negro



Mecanismo pulsador. Incluye estuche.



RQ 830
BOLÍGRAFO SKIL

MATERIAL: Aluminio
MEDIDA: 1.1 x 14.5 cm
ÁREA DE IMPRESIÓN: 1 x 3 cm
TÉCNICA DE IMPRESIÓN: Láser / Serigrafía
TINTA: Negra
COLORES: Negro



Mecanismo pulsador. Incluye estuche.



G

SH 1280
BOLÍGRAFO ERIE

ZEGNO® ESCRITURA

MATERIAL: Aleación Cobre
MEDIDA: 0.8 x 13.4 cm
ÁREA DE IMPRESIÓN: 0.5 x 4 cm
TÉCNICA DE IMPRESIÓN: Grabado Espejo / Serigrafía
TINTA: Negra
COLORES: B/G/N/S





N B S

Mecanismo twist. Incluye funda.



R

SH 2510
BOLÍGRAFO VEZPREM

ZEGNO® ESCRITURA

MATERIAL: Aluminio
MEDIDA: 0.9 x 13.8 cm
ÁREA DE IMPRESIÓN: 1 x 4.5 cm
TÉCNICA DE IMPRESIÓN: Serigrafía
TINTA: Negra
COLORES: A/G/R





A G

Mecanismo pulsador. Incluye funda.



N

SH 1260
BOLÍGRAFO MAO

ZEGNO® ESCRITURA

MATERIAL: Acero Inoxidable
MEDIDA: 1.2 x 14 cm
ÁREA DE IMPRESIÓN: 0.7 x 4 cm
TÉCNICA DE IMPRESIÓN: Grabado Espejo
TINTA: Negra
COLORES: A/N
COLORES GTM: Negro





A

Terminado rubber. Mecanismo twist. Incluye estuche.



G

RQ 020
BOLÍGRAFO MAGOTTY

MATERIAL: Aluminio
MEDIDA: 1.3 x 13.7 cm
ÁREA DE IMPRESIÓN: 0.7 x 4 cm Barril / 0.9 cm Diámetro Tapa
TÉCNICA DE IMPRESIÓN: Goteado en Resina / Grabado Espejo / Serigrafía
TINTA: Azul
COLORES: G/S
COLORES GTM: G/S



S



Mecanismo twist. Incluye estuche.



G

RQ 220
BOLÍGRAFO OPAVA

MATERIAL: Acero Inoxidable
MEDIDA: 1.20 x 14 cm
ÁREA DE IMPRESIÓN: 1 x 3 cm
TÉCNICA DE IMPRESIÓN: Grabado Espejo / Serigrafía
TINTA: Negra
COLORES: G/N



N



Mecanismo twist. Incluye estuche.



A

SH 8015
BOLÍGRAFO FUNCHAL

MATERIAL: Aluminio
MEDIDA: 0.9 x 13.9 cm
ÁREA DE IMPRESIÓN: 0.5 x 4 cm
TÉCNICA DE IMPRESIÓN: Láser
TINTA: Negra
COLORES: A/G/S



G S



Bolígrafo con grip antiderrapante. Mecanismo pulsador. Incluye funda.



RQ 1003
BOLÍGRAFO HEFEI

MATERIAL: Acero Inoxidable
MEDIDA: 1.3 x 13.5 cm
ÁREA DE IMPRESIÓN: 0.7 x 4.5 cm
TÉCNICA DE IMPRESIÓN: Grabado Espejo
TINTA: Negra
COLORES: Azul





Bolígrafo con tapón. Terminado rubber. Incluye estuche.



RQ 1002
BOLÍGRAFO ROLLER BALL

MATERIAL: Acero Inoxidable
MEDIDA: 1.3 x 13.5 cm
ÁREA DE IMPRESIÓN: 0.7 x 4.5 cm
TÉCNICA DE IMPRESIÓN: Grabado Espejo
TINTA: Negra
COLORES: Negro





Bolígrafo con tapón. Terminado rubber. Incluye estuche.



RQ 550
BOLÍGRAFO PONTIANAK

ZEGNO® ESCRITURA

MATERIAL: Acero Inoxidable / Curpiel
MEDIDA: 1.1 x 14 cm
ÁREA DE IMPRESIÓN: 0.7 x 3 cm
TÉCNICA DE IMPRESIÓN: Grabado Espejo / Serigrafía
TINTA: Negra
COLORES: Negro





Mecanismo twist. Incluye estuche.







S



OX

ZEGNO® ESCRITURA

RQ 610
BOLÍGRAFO JANES

MATERIAL: Aluminio
MEDIDA: 1.1 x 13.9 cm
ÁREA DE IMPRESIÓN: 0.6 x 4 cm
TÉCNICA DE IMPRESIÓN: Láser / Serigrafía
TINTA: Negra
COLORES: OX/S



OX



Mecanismo twist. Incluye estuche.

ZEGNO® ESCRITURA

RQ 620
BOLÍGRAFO GUETTA

MATERIAL: Acero Inoxidable
MEDIDA: 1.2 x 13 cm
ÁREA DE IMPRESIÓN: 0.7 x 3 cm
TÉCNICA DE IMPRESIÓN: Láser / Serigrafía
TINTA: Negra
COLORES: N/OX



N



Mecanismo twist. Incluye estuche.





N

RQ 1007
BOLÍGRAFO SURIN

ZEGNO ESCRITURA

MATERIAL: Acero Inoxidable
MEDIDA: 1.2 x 13.8 cm
ÁREA DE IMPRESIÓN: 0.7 x 4 cm
TÉCNICA DE IMPRESIÓN: Grabado Espejo / Serigrafía
TINTA: Negra
COLORES: G/N





G

Bolígrafo roller ball con tapón. Incluye estuche.





RQ 008
BOLÍGRAFO EVEREST

MATERIAL: Aleación Cobre
MEDIDA: 1 x 10.7 cm
ÁREA DE IMPRESIÓN: 0.8 x 2.5 cm
TÉCNICA DE IMPRESIÓN: Grabado Espejo / Serigrafía
TINTA: Negra
COLORES: Negro



Mecanismo twist. Incluye estuche.











ZEGNO® ESCRITURA

RQ 040
BOLÍGRAFO AERO

MATERIAL: Aleación Cobre / Aluminio
MEDIDA: 1 x 11.2 cm
ÁREA DE IMPRESIÓN: 0.5 x 4 cm
TÉCNICA DE IMPRESIÓN: Láser /Serigrafía
TINTA: Negra
COLORES: Gris





Bolígrafo roller ball con tapón magnético. Incluye estuche.

ZEGNO® ESCRITURA

SH 2610
BOLÍGRAFO SENY

MATERIAL: Acero Inoxidable
MEDIDA: 1.3 x 13.5 cm
ÁREA DE IMPRESIÓN: 0.7 x 4 cm
TÉCNICA DE IMPRESIÓN: Grabado Espejo / Serigrafía
TINTA: Negra
COLORES: Negro





Mecanismo twist. Incluye estuche.

ZEGNO® ESCRITURA

RQ 1009
BOLÍGRAFO HOUSTON

MATERIAL: Aluminio
MEDIDA: 1 x 13.7 cm
ÁREA DE IMPRESIÓN: 0.7 x 3.5 cm
TÉCNICA DE IMPRESIÓN: Grabado Espejo / Serigrafía
TINTA: Negra
COLORES: G/S



S G



Bolígrafo roller ball con tapón. Incluye estuche.













A



RQ 017
BOLÍGRAFO COLUMBUS

ZEGNO ESCRITURA

MATERIAL: Aleación Cobre / Fibra de Carbono
MEDIDA: 1.2 x 14 cm
ÁREA DE IMPRESIÓN: 0.7 x 5 cm
TÉCNICA DE IMPRESIÓN: Serigrafía
TINTA: Negra
COLORES: Gris





Mecanismo twist. Incluye estuche.

SH 1355
BOLÍGRAFO BURDEOS

MATERIAL: Acero Inoxidable
MEDIDA: 1.3 x 13.2 cm
ÁREA DE IMPRESIÓN: 0.7 x 2.5 cm
TÉCNICA DE IMPRESIÓN: Láser / Pantógrafo
TINTA: Negra
COLORES: A/N
COLORES GTM: A/N





N

Grip antiderrapante. Mecanismo twist. Incluye estuche imantado.

RQ 030
BOLÍGRAFO CHINOOK

ZEGNO ESCRITURA

MATERIAL: Aleación Cobre
MEDIDA: 1 x 13.4 cm
ÁREA DE IMPRESIÓN: 0.5 x 3 cm
TÉCNICA DE IMPRESIÓN: Grabado Espejo / Serigrafía
TINTA: Negra
COLORES: Negro





Mecanismo twist. Incluye estuche.













ZEGNO® ESCRITURA

RQ 215
BOLÍGRAFO ARANYK

MATERIAL: Acero Inoxidable
MEDIDA: 1.3 x 14 cm
ÁREA DE IMPRESIÓN: 0.8 x 3 cm
TÉCNICA DE IMPRESIÓN: Grabado Espejo / Serigrafía
TINTA: Negra
COLORES: Plata





Mecanismo twist. Incluye estuche.

ZEGNO® ESCRITURA

RQ 1006
BOLÍGRAFO LACOCK

MATERIAL: Acero Inoxidable
MEDIDA: 1.2 x 13.5 cm
ÁREA DE IMPRESIÓN: 0.7 x 3 cm
TÉCNICA DE IMPRESIÓN: Láser / Serigrafía
TINTA: Negra
COLORES: Gris
COLORES GTM: Gris





Bolígrafo roller ball con tapón. Incluye estuche.

ZEGNO® ESCRITURA

RQ 630
BOLÍGRAFO ISAI

MATERIAL: Aluminio
MEDIDA: 1.2 x 13.7 cm
ÁREA DE IMPRESIÓN: 0.7 x 3 cm
TÉCNICA DE IMPRESIÓN: Láser / Serigrafía
TINTA: Negra
COLORES: Plata





Mecanismo twist. Incluye estuche.

LLAVEROS MÉTALICOS



R

M 6880
LLAVERO AMARAL

MATERIAL: PU/ Metal
MEDIDA: 3.3 x 8.4 cm
ÁREA DE IMPRESIÓN: 2.5 x 2.8 cm
TÉCNICA DE IMPRESIÓN: Láser / Serigrafía / Termograbado
COLORES: A/N/R



N



A

Incluye caja individual.





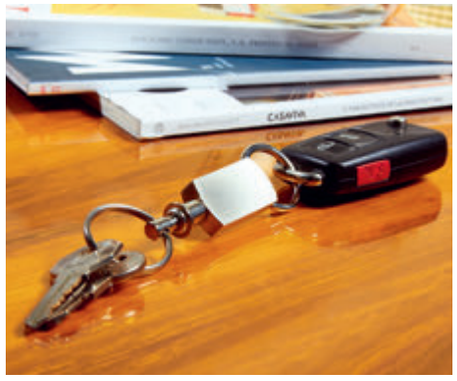





M 63288
LLAVERO BIBURY

MATERIAL: Metal
MEDIDA: 3.2 cm Diámetro
ÁREA DE IMPRESIÓN: 2.3 cm Diámetro
TÉCNICA DE IMPRESIÓN: Láser
COLORES: Plata

Llavero metálico con tres argollas. Incluye caja individual.



M 64104-12
LLAVERO ARGOLLA TRIPLE

MATERIAL: Metal
MEDIDA: 2.2 x 7.8 cm
ÁREA DE IMPRESIÓN: 1.7 x 2 cm
TÉCNICA DE IMPRESIÓN: Láser / Pantógrafo
COLORES: Plata

Incluye 3 arillos y caja individual.



K 63290
LLAVERO CASA-COCHE

MATERIAL: Metal
MEDIDA: 1.9 x 10 cm
ÁREA DE IMPRESIÓN: 1.3 x 2.7 cm
TÉCNICA DE IMPRESIÓN: Láser / Pantógrafo
COLORES: Plata

Incluye 2 arillos separables y caja individual.



M 3100
LLAVERO ARUM

MATERIAL: Curpiel / Metal
MEDIDA: 1.8 x 9.5 cm
ÁREA DE IMPRESIÓN: 1 x 1.5 cm
TÉCNICA DE IMPRESIÓN: Láser
COLORES: Negro



Incluye 4 arillos y estuche especial.











M 2025
LLAVERO AUTO

MATERIAL: Curpiel / Metal
MEDIDA: 2 x 9 cm
ÁREA DE IMPRESIÓN: 1 x 3 cm
TÉCNICA DE IMPRESIÓN: Láser
COLORES: Negro

Incluye caja individual.



M 2080
LLAVERO AUTO CON PLACA

MATERIAL: Hule / Metal
MEDIDA: 4 x 7 cm Llavero / 3 x 1.4 cm Placa
ÁREA DE IMPRESIÓN: 1.4 x 0.5 cm Llavero / 2 x 0.7 cm Placa
TÉCNICA DE IMPRESIÓN: Láser / Pantógrafo
COLORES: Negro

Incluye placa metálica para grabado y caja individual.



M 63270
LLAVERO CARRO ELEUSIS

MATERIAL: Metal
MEDIDA: 4 x 2.5 cm
ÁREA DE IMPRESIÓN: 3 x 1 cm
TÉCNICA DE IMPRESIÓN: Láser / Pantógrafo
COLORES: Plata
COLORES GTM: Plata



M 63271
LLAVERO CAMION ETRETRIA

MATERIAL: Metal
MEDIDA: 5 x 2.3 cm
ÁREA DE IMPRESIÓN: 2.5 x 1 cm
TÉCNICA DE IMPRESIÓN: Láser / Pantógrafo
COLORES: Plata

















01 02

M 2020
LLAVERO CASA RUMA

MATERIAL: Curpiel / Metal
MEDIDA: 4.4 x 7.5 cm
ÁREA DE IMPRESIÓN: 2.5 x 1.5 cm
TÉCNICA DE IMPRESIÓN: Láser
COLORES: Negro
COLORES GTM: Negro



Incluye caja individual.

M 63272
LLAVERO CASA MEGARA

MATERIAL: Metal
MEDIDA: 4.2 x 4.8 cm
ÁREA DE IMPRESIÓN: 2.5 x 1.5 cm
TÉCNICA DE IMPRESIÓN: Láser / Pantógrafo
COLORES: Plata

M 2060
LLAVERO CASA CON PLACA

MATERIAL: Hule / Metal
MEDIDA: 2.8 x 7 cm Llavero / 3 x 1.4 cm Placa
ÁREA DE IMPRESIÓN: 1.2 x 1.5 cm Llavero / 2 x 0.7 cm Placa
TÉCNICA DE IMPRESIÓN: Láser / Pantógrafo
COLORES: Negro

Incluye placa metálica para grabado y caja individual.

M 63287
LLAVERO SVART

MATERIAL: Curpiel / Metal
MEDIDA: 3 x 9 cm
ÁREA DE IMPRESIÓN: 1.4 x 2.5 cm
TÉCNICA DE IMPRESIÓN: Serigrafía / Láser
COLORES: Negro

Incluye caja individual.











M 2075
LLAVERO WETAR

MATERIAL: Metal / Curpiel
MEDIDA: 4.2 x 9.6 cm
ÁREA DE IMPRESIÓN: 3 x 2.5 cm
TÉCNICA DE IMPRESIÓN: Láser
COLORES: Negro
COLORES GTM: Negro

Incluye caja individual.



M 2040
LLAVERO LOVE

MATERIAL: Hule / Metal
MEDIDA: 2.2 x 10 cm
ÁREA DE IMPRESIÓN: 1.5 x 0.8 cm
TÉCNICA DE IMPRESIÓN: Láser
COLORES: Rojo
COLORES GTM: Rojo

Incluye caja individual.



M 2050
LLAVERO PUERQUITO CON PLACA

MATERIAL: Hule / Metal
MEDIDA: 2.5 x 7 cm Llavero / 3 x 1.4 cm Placa
ÁREA DE IMPRESIÓN: 1 x 0.5 cm Llavero / 2 x 0.7 cm Placa
TÉCNICA DE IMPRESIÓN: Láser / Pantógrafo
COLORES: Negro
COLORES GTM: Negro

Incluye placa metálica para grabado y caja individual.



M 2070
LLAVERO PERSONA CON PLACA

MATERIAL: Hule / Metal
MEDIDA: 2.7 x 7.5 cm Llavero / 3 x 1.4 cm Placa
ÁREA DE IMPRESIÓN: 0.6 x 1.7 cm Llavero / 2 x 0.7 cm Placa
TÉCNICA DE IMPRESIÓN: Láser / Pantógrafo
COLORES: Negro

Incluye placa metálica para grabado y caja individual.



R

M 3000
LLAVERO ASIS

MATERIAL: Curpiel / Metal
MEDIDA: 2 x 9.4 cm
ÁREA DE IMPRESIÓN: 1.3 x 2 cm
TÉCNICA DE IMPRESIÓN: Láser
COLORES: A/N/R



N A

Llavero con gancho. Incluye caja individual.



Y

M 5813
LLAVERO CASPIO

MATERIAL: Metal / Tela
MEDIDA: 2.8 x 8 cm
ÁREA DE IMPRESIÓN: 2.2 x 2.5 cm
TÉCNICA DE IMPRESIÓN: Láser / Pantógrafo / Serigrafía
COLORES: A/N/R/V/Y
COLORES GTM: A/N/R/V



A N R V

Incluye caja individual.



N

M 4180
LLAVERO GLASDTONE

MATERIAL: Metal / Tela
MEDIDA: 3.3 x 11 cm
ÁREA DE IMPRESIÓN: 1.9 x 2 cm
TÉCNICA DE IMPRESIÓN: Láser en Placa Metálica
COLORES: A/N/R



A R

Incluye caja individual.



A



N



R

M 3400
LLAVERO MINDEL

MATERIAL: Curpiel / Metal
MEDIDA: 4.1 x 9.4 cm
ÁREA DE IMPRESIÓN: 2 x 2.5 cm
TÉCNICA DE IMPRESIÓN: Láser / Serigrafía / Termograbado
COLORES: A/N/R
COLORES GTM: A/N/R

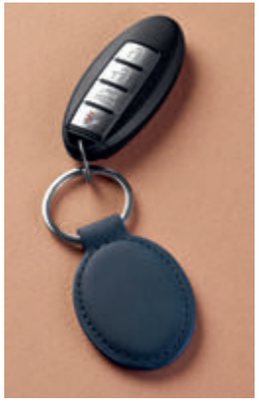



R N

Incluye caja individual.

M 3450
LLAVERO BURU

MATERIAL: Curpiel / Metal
MEDIDA: 3.2 x 9.1 cm
ÁREA DE IMPRESIÓN: 1.5 x 3.5 cm
TÉCNICA DE IMPRESIÓN: Láser / Serigrafía / Termograbado
COLORES: A/N/R





A R

Incluye caja individual.

M 6850
LLAVERO SURAT

MATERIAL: Hule / Metal
MEDIDA: 3.5 x 8.4 cm
ÁREA DE IMPRESIÓN: 2.5 x 1.5 cm
TÉCNICA DE IMPRESIÓN: Láser
COLORES: A/N/R
COLORES GTM: Negro



N A

Incluye caja individual.

M 63286
LLAVERO ALDAN

MATERIAL: Curpiel / Metal
MEDIDA: 3.5 x 9.8 cm
ÁREA DE IMPRESIÓN: 1 x 3 cm
TÉCNICA DE IMPRESIÓN: Láser
COLORES: Negro
COLORES GTM: Negro





Incluye caja individual.

M 63273
LLAVERO BRISBANE

MATERIAL: Metal / Fibra de Carbono
MEDIDA: 3.3 x 3.3 cm
ÁREA DE IMPRESIÓN: 2.5 x 0.5 cm
TÉCNICA DE IMPRESIÓN: Láser / Pantógrafo
COLORES: Negro







Incluye caja individual.

M 2085
LLAVERO GERSOPPA

MATERIAL: Curpiel / Metal
MEDIDA: 2.7 x 9.6 cm
ÁREA DE IMPRESIÓN: 1.3 x 2.3 cm
TÉCNICA DE IMPRESIÓN: Serigrafía
COLORES: Negro
COLORES GTM: Negro





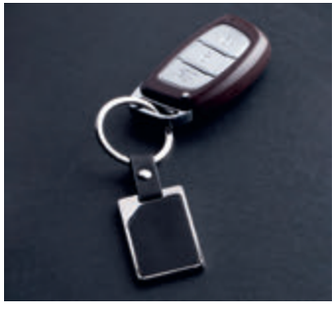

Incluye caja individual.

M 63274
LLAVERO PALEMBANG

MATERIAL: Metal / Fibra de Carbono
MEDIDA: 2.3 x 4.8 cm
ÁREA DE IMPRESIÓN: 1.5 x 0.5 cm
TÉCNICA DE IMPRESIÓN: Láser / Pantógrafo
COLORES: Negro







Incluye caja individual.









C

M 3550
LLAVERO BANGKA

MATERIAL: Curpiel
MEDIDA: 2.2 x 14 cm
ÁREA DE IMPRESIÓN: 1 x 8.5 cm
TÉCNICA DE IMPRESIÓN: Serigrafía
COLORES: C/N



N



M 63284
LLAVERO DREVO

MATERIAL: Madera
MEDIDA: 2.9 x 9 cm
ÁREA DE IMPRESIÓN: 1.7 x 3 cm
TÉCNICA DE IMPRESIÓN: Láser / Serigrafía
COLORES: Beige
COLORES GTM: Beige

Incluye caja individual.



M 63285
LLAVERO LÍBANO

MATERIAL: Madera / Metal
MEDIDA: 3.2 x 8 cm
ÁREA DE IMPRESIÓN: 1.8 x 2.5 cm
TÉCNICA DE IMPRESIÓN: Láser / Serigrafía
COLORES: Beige



Incluye caja individual.





M 6950
LLAVERO MORAT

MATERIAL: Madera / Metal
MEDIDA: 3 x 10 cm
ÁREA DE IMPRESIÓN: 1.6 x 4 cm Madera / 1.5 x 1.6 cm Metal
TÉCNICA DE IMPRESIÓN: Láser / Serigrafía
COLORES: Beige

Incluye caja individual.







M 6870
LLAVERO DELICO

MATERIAL: Madera / Metal
MEDIDA: 3.5 x 10 cm
ÁREA DE IMPRESIÓN: 1.8 x 3 cm
TÉCNICA DE IMPRESIÓN: Láser / Serigrafía
COLORES: Beige

Incluye caja individual.











M 3401
LLAVERO VOSTOK

MATERIAL: Metal
MEDIDA: 2.9 x 5.5 cm
ÁREA DE IMPRESIÓN: 2.2 x 1.9 cm
TÉCNICA DE IMPRESIÓN: Goteado en Resina
COLORES: Plata

M 63282
LLAVERO SQUARE

MATERIAL: Metal
MEDIDA: 2.6 x 7.2 cm
ÁREA DE IMPRESIÓN: 2 x 2.9 cm
TÉCNICA DE IMPRESIÓN: Goteado en Resina / Grabado Espejo / Serigrafía
COLORES: Plata
COLORES GTM: Plata

Incluye caja individual.

M 6232
LLAVERO ASTORIA

MATERIAL: Metal
MEDIDA: 2.7 x 6.9 cm
ÁREA DE IMPRESIÓN: 1.9 x 2.9 cm
TÉCNICA DE IMPRESIÓN: Goteado en Resina / Grabado Espejo
COLORES: Plata

Incluye estuche especial.

M 63280
LLAVERO LABORO

MATERIAL: Metal
MEDIDA: 2.7 x 7.1 cm
ÁREA DE IMPRESIÓN: 2.1 x 2.6 cm
TÉCNICA DE IMPRESIÓN: Goteado en Resina / Grabado Espejo / Serigrafía
COLORES: Plata
COLORES GTM: Plata

Incluye caja individual.



M 6860
LLAVERO ROMA

MATERIAL: PU / Metal
MEDIDA: 4 x 8 cm
ÁREA DE IMPRESIÓN: 3 cm Diámetro
TÉCNICA DE IMPRESIÓN: Láser / Serigrafía / Termograbado
COLORES: G/N



N



G

Incluye caja individual.



M 63275
LLAVERO SOPRON

MATERIAL: Metal
MEDIDA: 3.6 cm de Diámetro
ÁREA DE IMPRESIÓN: 3 cm Diámetro
TÉCNICA DE IMPRESIÓN: Láser / Pantógrafo
COLORES: Plata



Incluye caja individual.





M 63283
LLAVERO RUBENS

MATERIAL: Metal
MEDIDA: 3.4 x 7.3 cm
ÁREA DE IMPRESIÓN: 2.9 cm Diámetro
TÉCNICA DE IMPRESIÓN: Goteado en Resina / Grabado Espejo / Serigrafía
COLORES: Plata
COLORES GTM: Plata

Incluye caja individual.

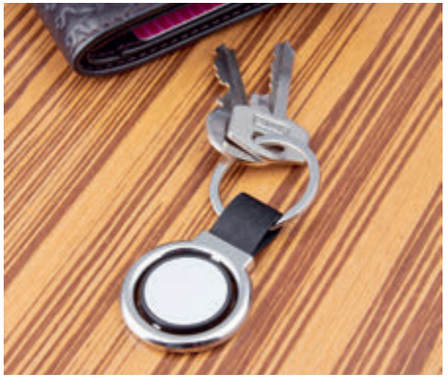



A

M 2310
LLAVERO DARINI

MATERIAL: Metal
MEDIDA: 3.4 x 7.5 cm
ÁREA DE IMPRESIÓN: 2.1 cm Diámetro
TÉCNICA DE IMPRESIÓN: Goteado en Resina / Láser
COLORES: A/N/R
COLORES GTM: A/N/R



N



R

Incluye caja individual.



M 2035
LLAVERO LEGACY

MATERIAL: Curpiel / Metal
MEDIDA: 3 x 8.5 cm
ÁREA DE IMPRESIÓN: 2 x 1.5 cm
TÉCNICA DE IMPRESIÓN: Láser / Pantógrafo
COLORES: Negro
COLORES GTM: Negro



Incluye caja individual.

LLAVEROS FUNCIONES

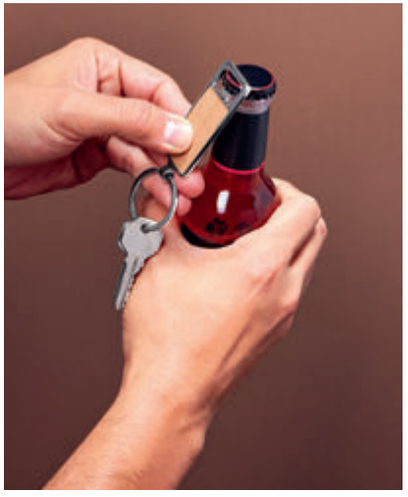





M 7370
LLAVERO BRONTE

MATERIAL: Madera / Metal
MEDIDA: 3.5 x 10.5 cm
ÁREA DE IMPRESIÓN: 1.8 x 3.5 cm
TÉCNICA DE IMPRESIÓN: Láser / Serigrafía
COLORES: Beige

Llavero destapador.



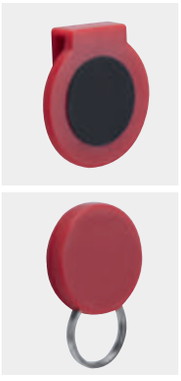



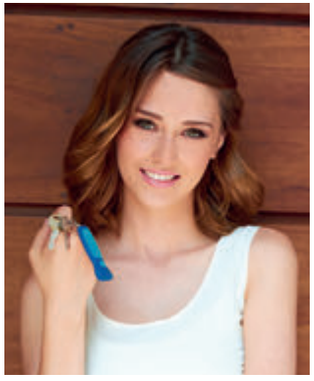





N

K 650
LLAVERO HESSE

MATERIAL: Plástico
MEDIDA: 3.5 x 3.7 cm
ÁREA DE IMPRESIÓN: 2.3 cm Diámetro
TÉCNICA DE IMPRESIÓN: Serigrafía
COLORES: A/N/R



R



A

Sujetador de llaves para bolsa con imán.



S

K 100
LLAVERO ANTI-STRESS

MATERIAL: PU
MEDIDA: 3.7 x 8.9 cm
ÁREA DE IMPRESIÓN: 2.5 cm Diámetro
TÉCNICA DE IMPRESIÓN: Tampografía
COLORES: A/R/S



R



A

Llavero con pelota anti-stress.



R

M 4010
LLAVERO CON LUZ SENY

MATERIAL: Plástico
MEDIDA: 3 x 7.6 cm
ÁREA DE IMPRESIÓN: 1.5 x 3.5 cm
TÉCNICA DE IMPRESIÓN: Serigrafía / Tampografía
COLORES: A/N/R
COLORES GTM: A/R



N



A

Llavero lámpara bitono de 1 LED. Incluye batería.







AT

PRO 008
LLAVERO FLEXÓMETRO OVALADO

MATERIAL: Plástico
MEDIDA: 4.7 x 12 cm
ÁREA DE IMPRESIÓN: 3.4 x 4 cm
TÉCNICA DE IMPRESIÓN: Serigrafía
COLORES: AT/RT Translúcidos / B/O Sólidos
COLORES GTM: AT/RT Translúcidos / Blanco Sólido



O B RT

Cinta flexible de plástico de 1.5 m.



PRO 002
MINI LLAVERO FLEXÓMETRO

MATERIAL: Plástico
MEDIDA: 3.9 x 10.4 cm
ÁREA DE IMPRESIÓN: 2.7 x 3.3 cm
TÉCNICA DE IMPRESIÓN: Serigrafía
COLORES: Blanco
COLORES GTM: Blanco

Cinta metálica de 1 m.

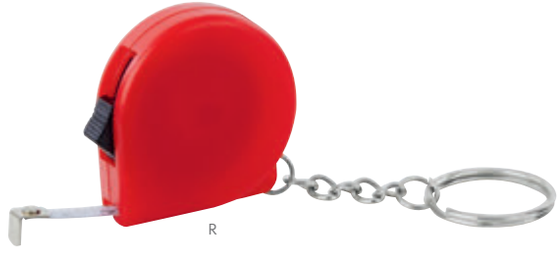

R

PRO 018
LLAVERO FLEXÓMETRO MEASURE

MATERIAL: Plástico
MEDIDA: 3.7 x 4 cm
ÁREA DE IMPRESIÓN: 2.5 x 2.5 cm
TÉCNICA DE IMPRESIÓN: Serigrafía
COLORES: A/B/R
COLORES GTM: A/B/R



A B

Cinta metálica de 1 m.















PRO 019
LLAVERO FLEXÓMETRO LIBEREC

MATERIAL: Plástico
MEDIDA: 4.3 x 4.1 cm
ÁREA DE IMPRESIÓN: 3 x 3 cm
TÉCNICA DE IMPRESIÓN: Serigrafía
COLORES: A/B/R



Llavero destapador con cinta metálica de 1 m.

PRO 034
LLAVERO FLEXÓMETRO CASITA

MATERIAL: Plástico
MEDIDA: 4.5 x 10.1 cm
ÁREA DE IMPRESIÓN: 3.9 x 2.4 cm
TÉCNICA DE IMPRESIÓN: Serigrafía / Goteado en Resina
COLORES: Blanco
COLORES GTM: Blanco



Cinta metálica de 1 m.

PRO 016
LLAVERO FLEXÓMETRO CAMIÓN

MATERIAL: Plástico
MEDIDA: 5.5 x 4 cm
ÁREA DE IMPRESIÓN: 2.7 x 1.9 cm
TÉCNICA DE IMPRESIÓN: Serigrafía
COLORES: Blanco
COLORES GTM: Blanco



Cinta metálica de 1 m.






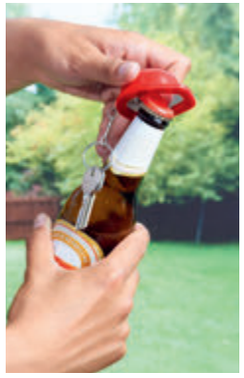
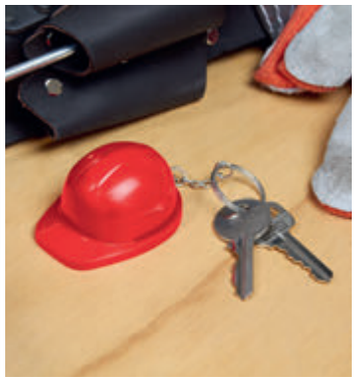


B


N


Y

DPO 012
LLAVERO DESTAPADOR KLEIN

MATERIAL: Plástico
MEDIDA: 3.3 x 9.1 cm
ÁREA DE IMPRESIÓN: 1.8 x 3.8 cm
TÉCNICA DE IMPRESIÓN: Serigrafía
COLORES: A/R Translúcidos / Blanco Sólido


A


R

Incluye cuña para abrir latas.

PRO 005
LLAVERO FLEXÓMETRO WHEEL

MATERIAL: Plástico
MEDIDA: 5.3 x 10.4 cm
ÁREA DE IMPRESIÓN: 2.9 cm Diámetro
TÉCNICA DE IMPRESIÓN: Goteado en Resina
COLORES: A/N/R




A


R

Cinta flexible de plástico de 1.5 m.

DPO 022
LLAVERO DESTAPADOR HELMET

MATERIAL: Plástico
MEDIDA: 6.2 x 3.2 cm
ÁREA DE IMPRESIÓN: 4.5 x 3.5 cm
TÉCNICA DE IMPRESIÓN: Serigrafía
COLORES: A/B/R/Y
COLORES GTM: A/B/Y


R


B


A

Llavero con destapador.

DPO 029
LLAVERO DESTAPADOR CON LUZ KAZAN

MATERIAL: Plástico
MEDIDA: 3.9 x 7 cm
ÁREA DE IMPRESIÓN: 2 x 1.5 cm
TÉCNICA DE IMPRESIÓN: Serigrafía
COLORES: A/B/R



A R



B

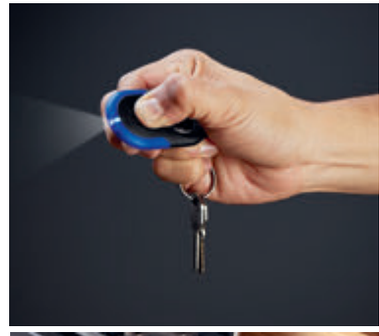

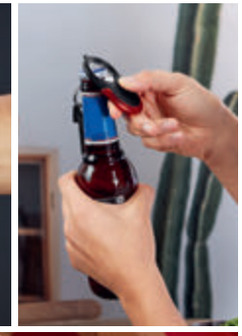



Llavero destapador con lámpara de 1 LED.

DPO 020
LLAVERO DESTAPADOR CON LUZ STADIUM

MATERIAL: Plástico
MEDIDA: 3.8 x 12.2 cm
ÁREA DE IMPRESIÓN: 2.1 x 2.7 cm
TÉCNICA DE IMPRESIÓN: Serigrafía
COLORES: A/N/R/V
COLORES GTM: A/N/R/V



V A N



R

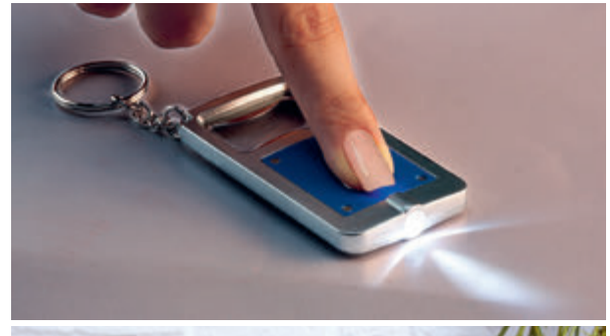



Incluye 2 baterías de botón.






DPO 023
LLAVERO DESTAPADOR PHOENIX

MATERIAL: Curpiel / Metal
MEDIDA: 3.6 x 9.2 cm
ÁREA DE IMPRESIÓN: 2.2 x 5.1 cm Curpiel / 2.5 x 1.8 cm Metal
TÉCNICA DE IMPRESIÓN: Termograbado / Láser
COLORES: Negro
COLORES GTM: Negro




Llavero con destapador. Incluye caja individual.

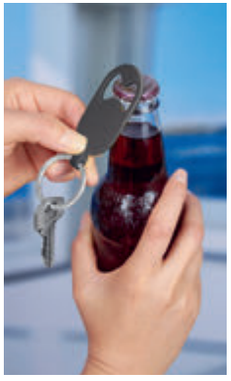




DPO 050
LLAVERO DESTAPADOR TELSEN

MATERIAL: Metal
MEDIDA: 3.3 x 9.6 cm
ÁREA DE IMPRESIÓN: 2 x 1.8 cm
TÉCNICA DE IMPRESIÓN: Grabado Espejo / Serigrafía
COLORES: Gris

Llavero destapador.





A

DPO 027
LLAVERO DESTAPADOR LAMPUNG

MATERIAL: Aluminio
MEDIDA: 3.6 x 8.1 cm
ÁREA DE IMPRESIÓN: 0.8 x 4 cm
TÉCNICA DE IMPRESIÓN: Serigrafía
COLORES: A/R/S


R


S

Llavero destapador.









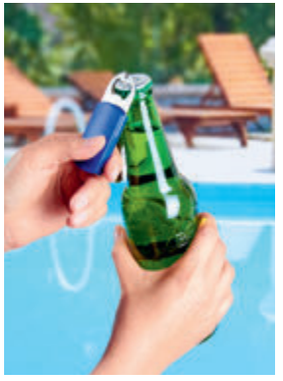



N



B



R

DPO 001
LLAVERO DESTAPADOR LANCE

MATERIAL: Plástico
MEDIDA: 2.1 x 9.2 cm
ÁREA DE IMPRESIÓN: 1.5 x 3 cm
TÉCNICA DE IMPRESIÓN: Serigrafía
COLORES: A/N/R/V/Y Translúcidos / Blanco Sólido



R V Y B A

Llavero destapador.

DPO 015
LLAVERO DESTAPADOR BERMUDA

MATERIAL: Plástico
MEDIDA: 1.7 x 12.3 cm
ÁREA DE IMPRESIÓN: 1.2 x 2.4 cm
TÉCNICA DE IMPRESIÓN: Serigrafía
COLORES: A/B/O/R/V/Y
COLORES GTM: A/B



Y R V O A

Llavero destapador.

DPO 030
LLAVERO DESTAPADOR KINZIG

MATERIAL: Plástico
MEDIDA: 3.1 x 12.3 cm
ÁREA DE IMPRESIÓN: 2 x 3 cm
TÉCNICA DE IMPRESIÓN: Serigrafía
COLORES: A/N/R



A N

Llavero destapador con lámpara de 1 LED. Cinta metálica 1 m.







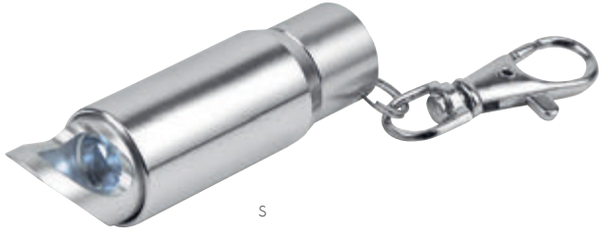

S

LAM 050
LÁMPARA DESTAPADOR LEO

MATERIAL: Aluminio
MEDIDA: 2 x 7.2 cm
ÁREA DE IMPRESIÓN: 1.5 x 2.7 cm
TÉCNICA DE IMPRESIÓN: Láser / Pantógrafo / Serigrafía
COLORES: A/R/S
COLORES GTM: A/R/S



A R

3 LEDS. Incluye gancho, destapador, cuña abrelatas y batería de botón.



DPO 028
LLAVERO DESTAPADOR DENPASAR

MATERIAL: Metal
MEDIDA: 3.8 x 4.8 cm
ÁREA DE IMPRESIÓN: 2.5 x 2 cm
TÉCNICA DE IMPRESIÓN: Láser / Pantógrafo
COLORES: Plata



Llavero destapador.



A

DPO 024
LLAVERO TIATU

MATERIAL: Aluminio
MEDIDA: 1.4 x 9.5 cm
ÁREA DE IMPRESIÓN: 0.8 x 6 cm
TÉCNICA DE IMPRESIÓN: Serigrafía
COLORES: A/N/R/S
COLORES GTM: A/N/R/S



N S R

Llavero destapador.

CARPETAS



M 80890
CARPETA CON LUZ TAWANG

ZEGNO®

MATERIAL: Tela / Silicón
MEDIDA: 23.2 x 31.1 cm
ÁREA DE IMPRESIÓN: 4 x 2.5 cm Silicón / 16 x 16 cm Cubierta
TÉCNICA DE IMPRESIÓN: Láser en Silicón / Serigrafía en Cubierta
CAPACIDAD: 4,000 mAh
COLORES: Negro







Incluye block de raya tamaño A4 con 20 hojas, elástico para bolígrafo, compartimento para smartphone, tablet y tarjetas. Batería auxiliar para smartphone con capacidad 4,000 mAh. Broche magnético con luz, que al grabar el logo se ilumina. Bolígrafo no incluido.





M 80930
CARPETA NAUSSAC

MATERIAL: Curpiel
MEDIDA: 20.2 x 25.7 cm
ÁREA DE IMPRESIÓN: 9 x 7 cm
TÉCNICA DE IMPRESIÓN: Láser / Serigrafía / Termograbado
CAPACIDAD: 5,000 mAh
COLORES: Negro







Cubierta con compartimento para bolígrafo, smartphone y audífonos. Incluye block de notas A5 con 20 hojas, compartimento para tarjetas y documentos, soporte para tablet y mini tablet. Batería auxiliar para smartphone con capacidad 5,000 mAh. Cable adaptador compatible con 8 pin y micro USB. Broche magnético.





M 80910
CARPETA PORTA TABLET HAVAR

MATERIAL: Curpiel
MEDIDA: 20 x 24.5 cm
ÁREA DE IMPRESIÓN: 12 x 21 cm
TÉCNICA DE IMPRESIÓN: Serigrafía / Termograbado
COLORES: Negro



Incluye porta notas de raya con 20 hojas medida 8 x 10.5 cm, elástico para bolígrafo, compartimento para documentos y tarjetas, base con botón y elástico porta tablet. No incluye bolígrafo.









M 80444
CARPETA CENTURY

MATERIAL: Curpiel
MEDIDA: 24.6 x 31.6 cm
ÁREA DE IMPRESIÓN: 16 x 7 cm
TÉCNICA DE IMPRESIÓN: Serigrafía / Termograbado
COLORES: Negro



Incluye block de raya tamaño A4 con 20 hojas. No incluye bolígrafo.



M 80150
CARPETA ONTARIO

MATERIAL: Curpiel
MEDIDA: 24 x 32 cm
ÁREA DE IMPRESIÓN: 15 x 29 cm
TÉCNICA DE IMPRESIÓN: Serigrafía / Termograbado
COLORES: Negro
COLORES GTM: Negro



Incluye block de raya tamaño A4 con 20 hojas, elástico para bolígrafo, broche magnético, compartimento para documentos y tarjetas. No incluye bolígrafo.



C

M 82400
SOBRE BEIRUT

MATERIAL: Curpiel
MEDIDA: 34 x 24.5 cm
ÁREA DE IMPRESIÓN: 20 x 9 cm
TÉCNICA DE IMPRESIÓN: Láser / Serigrafía / Termograbado
COLORES: C/N



N

Sobre porta documentos con broche magnético.





N

M 80940
CARPETA UYUNI

MATERIAL: Curpiel
MEDIDA: 23.5 x 31.1 cm
ÁREA DE IMPRESIÓN: 17 x 8 cm
TÉCNICA DE IMPRESIÓN: Láser / Serigrafía / Termograbado
COLORES: G/N





G

Incluye block de raya tamaño A4 con 20 hojas, elástico para bolígrafo, compartimento para documentos y tarjetas. No incluye bolígrafo.





G

M 6020
CARPETA HAEDI

MATERIAL: Curpiel / Poliéster
MEDIDA: 26.5 x 33.6 cm
ÁREA DE IMPRESIÓN: 10 x 8 cm
TÉCNICA DE IMPRESIÓN: Serigrafía / Termograbado
COLORES: A/G
COLORES GTM: A/G





A

Incluye block de raya tamaño A4 con 20 hojas, elástico para bolígrafo, compartimento para smartphone, tablet y tarjetas. No incluye bolígrafo.



M 82724
CARPETA HARBEL

MATERIAL: Curpiel
MEDIDA: 24 x 31.5 cm
ÁREA DE IMPRESIÓN: 16 x 25 cm
TÉCNICA DE IMPRESIÓN: Serigrafía / Láser / Termograbado
COLORES: Negro
COLORES GTM: Negro



Incluye block de raya tamaño A4 con 20 hojas. No incluye bolígrafo.



M 80170
CARPETA YAMDENA

MATERIAL: Curpiel / Vinil
MEDIDA: 24.3 x 30 cm
ÁREA DE IMPRESIÓN: 10 x 4 cm
TÉCNICA DE IMPRESIÓN: Láser / Serigrafía / Termograbado
COLORES: Negro
COLORES GTM: Negro

HECHO EN MÉXICO



Incluye block de raya tamaño A4 con 20 hojas, espacio para bolígrafo y compartimento para documentos. No incluye bolígrafo.



M 80800
CARPETA LISBOA

MATERIAL: Curpiel
MEDIDA: 24.4 x 31.6 cm
ÁREA DE IMPRESIÓN: 16 x 18 cm
TÉCNICA DE IMPRESIÓN: Serigrafía / Termograbado
COLORES: Negro



Incluye block de raya tamaño A4 con 20 hojas. No incluye bolígrafo.





M 80750
CARPETA MIRAM

MATERIAL: Poliéster
MEDIDA: 24 x 30.8 cm
ÁREA DE IMPRESIÓN: 13 x 22 cm Cubierta / 3 x 2 cm Placa Metálica
TÉCNICA DE IMPRESIÓN: Láser en Placa Metálica / Serigrafía en Cubierta
COLORES: Negro



Incluye block de raya tamaño A4 con 20 hojas, elástico para bolígrafo, compartimento para smartphone y tarjetas. Broche magnético. No incluye bolígrafo.





M 80850
CARPETA GIRAC

MATERIAL: Curpiel
MEDIDA: 24 x 31.2 cm
ÁREA DE IMPRESIÓN: 15 x 3 cm Cubierta / 1.5 x 4 cm Placa Metálica
TÉCNICA DE IMPRESIÓN: Láser en Placa Metálica / Serigrafía en Cubierta
COLORES: Negro



Incluye block de raya tamaño A4 con 20 hojas, elástico para bolígrafo y compartimento para tarjetas. No incluye bolígrafo.





G

M 80770
CARPETA ENSHI

MATERIAL: Curpiel / Tela
MEDIDA: 23.6 x 31 cm
ÁREA DE IMPRESIÓN: 10 x 20 cm
TÉCNICA DE IMPRESIÓN: Láser / Serigrafía / Termograbado
COLORES: G/N
COLORES GTM: Negro





N

Incluye block de raya tamaño A4 con 20 hojas, elástico para bolígrafo, compartimento para documentos y tarjetas. No incluye bolígrafo.





M 80920
CARPETA PORTA TABLET LORY

MATERIAL: Curpiel
MEDIDA: 23.5 x 31.5 cm
ÁREA DE IMPRESIÓN: 10 x 29 cm
TÉCNICA DE IMPRESIÓN: Serigrafía / Termograbado
COLORES: Negro





Incluye block de raya tamaño A4 con 20 hojas, elástico para bolígrafo, compartimento para documentos y tarjetas, asas, soporte y base para tablet y mini tablet. No incluye bolígrafo.





SIN 014
CARPETA PORTAFOLIO

MATERIAL: Curpiel
MEDIDA: 36.2 x 27.2 cm
ÁREA DE IMPRESIÓN: 28 x 16 cm
TÉCNICA DE IMPRESIÓN: Láser / Serigrafía
COLORES: Negro
COLORES GTM: Negro



Carpeta portafolio con block de raya tamaño A4 con 20 hojas. Arillo de 1.25 pulgadas. No incluye bolígrafo.



M 81300
CARPETA RECORD

MATERIAL: Curpiel
MEDIDA: 26 x 33 cm
ÁREA DE IMPRESIÓN: 16 x 30 cm Cubierta / 1 x 4 cm Placa Metálica
TÉCNICA DE IMPRESIÓN: Láser / Serigrafía
COLORES: Negro
COLORES GTM: Negro





Carpeta con cierre y placa metálica. Incluye block de raya tamaño A4 con 20 hojas. Incluye elástico para bolígrafo. No incluye bolígrafo.



M 6030
CARPETA NIROU

MATERIAL: Curpiel
MEDIDA: 23.6 x 31.2 cm
ÁREA DE IMPRESIÓN: 13 x 10 cm
TÉCNICA DE IMPRESIÓN: Láser / Serigrafía / Termograbado
COLORES: Negro
COLORES GTM: Negro





Incluye block de raya tamaño A4 con 20 hojas, elástico para bolígrafo, compartimento para smartphone, documentos y tarjetas. No incluye bolígrafo.









A

M 80200
CARPETA NATURE

MATERIAL: Cartón / Papel Reciclado
MEDIDA: 28.4 x 34.5 cm
ÁREA DE IMPRESIÓN: 18 x 26 cm
TÉCNICA DE IMPRESIÓN: Serigrafía
TINTA: Negra
COLORES: Beige
COLORES GTM: Beige



Carpeta ecológica. Incluye block de raya tamaño A4 con 20 hojas, bolígrafo y notas adheribles.

M 80230
CARPETA SKIN

MATERIAL: Cartón / Papel Reciclado
MEDIDA: 23 x 31 cm
ÁREA DE IMPRESIÓN: 16 x 26.5 cm
TÉCNICA DE IMPRESIÓN: Serigrafía
TINTA: Negra
COLORES: A/R/V



R



V

Carpeta ecológica. Incluye block de raya tamaño A4 con 30 hojas, bolígrafo y notas adheribles.

LIBRETAS





ZEGNO®

HL 9070
LIBRETA USB 4 GB EUFAL

MATERIAL: Curpiel
MEDIDA: 14 x 21 cm
ÁREA DE IMPRESIÓN: 8 x 18 cm
TÉCNICA DE IMPRESIÓN: Serigrafía / Termograbado
CAPACIDAD: 4 GB
COLORES: Negro





110 Hojas de raya. Incluye USB de 4 GB desprendible, separador de hojas, sobre de papel en contraportada y elástico para bolígrafo.



N

HL 9015
LIBRETA QUERCUS

ZEGNO®

MATERIAL: Curpiel
MEDIDA: 14.5 cm x 21.5 cm
ÁREA DE IMPRESIÓN: 10 x 5 cm
TÉCNICA DE IMPRESIÓN: Láser / Serigrafía / Termograbado
COLORES: G/N
COLORES GTM: G/N





G

80 Hojas raya. Incluye elástico para bolígrafo y compartimento para tarjeta.
No incluye bolígrafo.



HL 9043
SET KHALID

ZEGNO®

MATERIAL: Curpiel Libreta / Aluminio Bolígrafo
MEDIDA: 12.4 x 17.6 cm Libreta / 1 x 14 cm Bolígrafo
ÁREA DE IMPRESIÓN: 9 x 10 cm Libreta / 0.5 x 5 cm Bolígrafo
TÉCNICA DE IMPRESIÓN: Termograbado en Libreta / Grabado Espejo y Serigrafía en Bolígrafo
TINTA: Negra
COLORES: Negro
COLORES GTM: Negro





80 Hojas de raya. Incluye separador de hojas, elástico para cerrar, bolígrafo y caja de regalo.



ZEGNO®

HL 9040
SET AITANA

MATERIAL: Tela y Metal Libreta / Aluminio Bolígrafo
MEDIDA: 15.2 x 21.7 cm Libreta / 1.5 x 13.7 cm Bolígrafo
ÁREA DE IMPRESIÓN: 4 x 2.5 cm Placa Metálica / 0.6 x 7 cm Bolígrafo
TÉCNICA DE IMPRESIÓN: Láser en Placa Metálica / Grabado Espejo en Bolígrafo
TINTA: Negra
COLORES: G/N



G



N



80 Hojas de raya. Incluye bolígrafo metálico tinta negra y caja de regalo.

ZEGNO®

HL 9042
SET ZENUM

MATERIAL: Curpiel Libreta / Plástico Bolígrafo
MEDIDA: 10.2 x 14.9 cm Libreta / 1.2 x 14.5 cm Bolígrafo
ÁREA DE IMPRESIÓN: 6 x 14 cm Libreta / 0.6 x 7 cm Barril y 0.6 x 4 cm Clip
TÉCNICA DE IMPRESIÓN: Termograbado en Libreta / Serigrafía en Bolígrafo
TINTA: Negra
COLORES: Gris







80 Hojas de raya. Incluye separador de hojas, bolígrafo y caja de regalo.



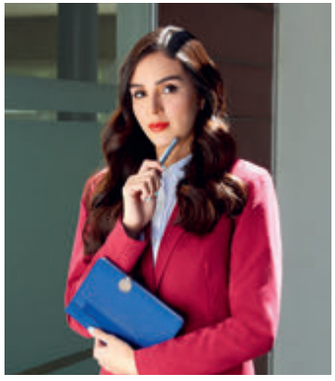







R

HL 2150
LIBRETA BORYSPIL

ZEGNO®

MATERIAL: Curpiel
MEDIDA: 13.6 x 20.9 cm
ÁREA DE IMPRESIÓN: 7.5 x 15 cm Cubierta / 1.5 x 0.5 cm Placa
TÉCNICA DE IMPRESIÓN: Láser / Termograbado
COLORES: A/G/R



G



A



80 Hojas de raya. Incluye elástico para bolígrafo y placa para grabado.



A

HL 9030
LIBRETA ESVA

ZEGNO®

MATERIAL: Curpiel / Metal
MEDIDA: 14.5 x 21.4 cm
ÁREA DE IMPRESIÓN: 8 x 10 cm Cubierta / 2.4 cm Broche Metálico
TÉCNICA DE IMPRESIÓN: Láser / Serigrafía / Termograbado / Goteado en Resina
COLORES: A/N/R



N



R

80 Hojas de raya. Incluye compartimento para bolígrafo y broche circular metálico imantado. No incluye bolígrafo.



HL 017
LIBRETA OWAMI

MATERIAL: Curpiel
MEDIDA: 12 x 16 cm
ÁREA DE IMPRESIÓN: 6 x 12 cm
TÉCNICA DE IMPRESIÓN: Láser
TINTA: Negra
COLORES: Negro
COLORES GTM: Negro



70 Hojas de raya. Incluye elástico para cerrar, notas adheribles de diferentes colores y bolígrafo ecológico.



R





A

ZEGNO®

HL 9065
LIBRETA CON LUZ CAFUNE

MATERIAL: Curpiel
MEDIDA: 14.4 x 21 cm
ÁREA DE IMPRESIÓN: 8 x 11 cm Cubierta / 2 x 2 cm Placa de Plástico
TÉCNICA DE IMPRESIÓN: Láser en Placa de Plástico / Serigrafía y Termograbado en Cubierta
COLORES: A/R

LIGHT UP



A



80 Hojas de raya. Incluye separador de hojas y placa de plástico con luz. Incluye 1 batería de botón.

HL 1755
LIBRETA RALEWAY

MATERIAL: Curpiel
MEDIDA: 15 x 21.3 cm
ÁREA DE IMPRESIÓN: 3 x 7 cm
TÉCNICA DE IMPRESIÓN: Serigrafía / Termograbado
COLORES: Gris



40 Hojas de raya, 30 hojas de cuadro chico y 10 hojas para notas. Incluye separador de hojas.

ZEGNO®

HL 2160
LIBRETA KIONA

MATERIAL: Curpiel
MEDIDA: 16 x 21 cm
ÁREA DE IMPRESIÓN: 9 x 15 cm
TÉCNICA DE IMPRESIÓN: Serigrafía / Termograbado
TINTA: Negra
COLORES: A/G/N





N



G

80 Hojas de raya. Incluye bolígrafo terminado rubber.









N



G



A

HL 9055
LIBRETA FUNEE

ZEGNO®

MATERIAL: Curpiel
MEDIDA: 12 x 17.5 cm
ÁREA DE IMPRESIÓN: 7 x 12 cm.
TÉCNICA DE IMPRESIÓN: Serigrafía / Termograbado
TINTA: Negra
COLORES: A/G/N



A



G

80 Hojas de raya. Contracubierta con espacio imantado para bolígrafo. Incluye bolígrafo metálico.

HL 030
LIBRETA KENYA

ZEGNO®

MATERIAL: Curpiel
MEDIDA: 14 x 20.7 cm
ÁREA DE IMPRESIÓN: 10 x 19 cm
TÉCNICA DE IMPRESIÓN: Láser / Termograbado / Serigrafía
TINTA: Negra
COLORES: A/G/N/R
COLORES GTM: A/G/N/R



R



A



N

80 Hojas de raya. Incluye separador de hojas, elástico para cerrar y bolígrafo de plástico.

HL 9010
LIBRETA ISAR

ZEGNO®

MATERIAL: Curpiel / Metal
MEDIDA: 12.7 x 21 cm
ÁREA DE IMPRESIÓN: 8 x 18 cm
TÉCNICA DE IMPRESIÓN: Láser / Termograbado / Serigrafía
TINTA: Gel Negra
COLORES: A/R



R

96 Hojas de raya. Con borde metálico para protección de extremos, incluye elástico y bolígrafo metálico.

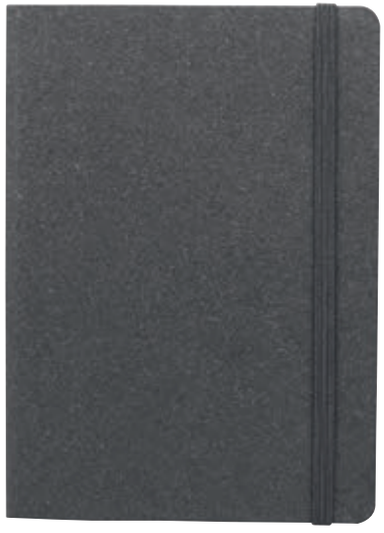

HL 013
LIBRETA JADE

MATERIAL: Algodón reciclado
MEDIDA: 13 x 17.8 cm
ÁREA DE IMPRESIÓN: 9 x 16 cm
TÉCNICA DE IMPRESIÓN: Serigrafía
COLORES: Gris



80 Hojas de raya. Incluye elástico para cerrar.



R

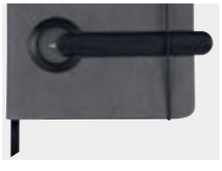

HL 2080
LIBRETA SUAZI

MATERIAL: Curpiel / Plástico
MEDIDA: 13.5 x 21.5 cm
ÁREA DE IMPRESIÓN: 8 x 10 cm
TÉCNICA DE IMPRESIÓN: Láser / Serigrafía / Termograbado
TINTA: Negra
COLORES: A/N/R



A



N

80 Hojas de raya. Incluye separador de hojas, bolígrafo de plástico y elástico para cerrar.



N

ZEGNO®

HL 9025
LIBRETA BAVIERA

MATERIAL: Curpiel
MEDIDA: 15.4 x 21.2 cm
ÁREA DE IMPRESIÓN: 5 x 17 cm
TÉCNICA DE IMPRESIÓN: Láser / Termograbado
COLORES: G/N



G

80 Hojas de raya. Incluye broche magnético y separador de hojas.

HL 2090
LIBRETA TABUK

ZEGNO

MATERIAL: Curpiel
MEDIDA: 14.1 x 20.9 cm
ÁREA DE IMPRESIÓN: 5 x 16 cm
TÉCNICA DE IMPRESIÓN: Láser / Termograbado
COLORES: Negro
COLORES GTM: Negro







80 Hojas de raya. Incluye separador de hojas.

HL 035
LIBRETA VINNYTSIA

ZEGNO

MATERIAL: Curpiel
MEDIDA: 11.3 x 17.3 cm
ÁREA DE IMPRESIÓN: 8.5 x 6.5 cm
TÉCNICA DE IMPRESIÓN: Termograbado
TINTA: Negra
COLORES: C/N
COLORES GTM: Negro





N



C



70 Hojas de raya. Incluye bolígrafo y notas adheribles de colores.



HL 2085
LIBRETA RITA

MATERIAL: Curpiel
MEDIDA: 13.5 x 21.1 cm
ÁREA DE IMPRESIÓN: 10 x 11 cm
TÉCNICA DE IMPRESIÓN: Serigrafía / Termograbado
COLORES: Negro



80 Hojas de raya. Incluye separador de hojas y broche imantado.



ZEGNO®

HL 6590
LIBRETA VONIT

MATERIAL: Curpiel
MEDIDA: 14 x 20 cm
ÁREA DE IMPRESIÓN: 7 x 17 cm
TÉCNICA DE IMPRESIÓN: Serigrafía / Termograbado
COLORES: Negro



Incluye notas adheribles con los días de la semana, block de notas medida 12 x 18 cm con 70 hojas de raya, bolígrafo ecológico y broche imantado.



A

ZEGNO®

HL 1750
LIBRETA MACEO

MATERIAL: Curpiel
MEDIDA: 14.2 x 21 cm
ÁREA DE IMPRESIÓN: 6 x 4 cm
TÉCNICA DE IMPRESIÓN: Termograbado
COLORES: A/N/R



R



N

70 Hojas de raya. Incluye separador de hojas.

HL 025
LIBRETA PRIPYAT

ZEGNO®

MATERIAL: Curpiel
MEDIDA: 16.3 x 20.6 cm
ÁREA DE IMPRESIÓN: 13 x 17 cm
TÉCNICA DE IMPRESIÓN: Láser / Termograbado
COLORES: A/G/N





N



G



A



80 Hojas de raya. Incluye espiral metálico doble.

HL 185
LIBRETA LUTSK

ZEGNO®

MATERIAL: Curpiel
MEDIDA: 12.9 x 20.5 cm
ÁREA DE IMPRESIÓN: 10 x 18 cm
TÉCNICA DE IMPRESIÓN: Termograbado
COLORES: A/N/R
COLORES GTM: A/N/R





R



A



N



80 Hojas de raya. Libreta con pasta flexible.





A

ZEGNO®

HL 9020
LIBRETA ALIFAN

MATERIAL: Curpiel / Espiral Metálico
MEDIDA: 14.4 x 21 cm
ÁREA DE IMPRESIÓN: 8 x 10 cm
TÉCNICA DE IMPRESIÓN: Láser / Serigrafía / Termograbado
COLORES: A/N/R



N



R

80 Hojas de raya.

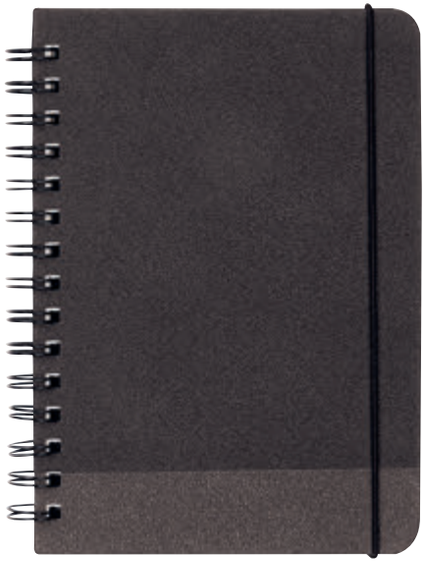

ZEGNO®

HL 2110
LIBRETA LINO

MATERIAL: Curpiel
MEDIDA: 15 x 21.2 cm
ÁREA DE IMPRESIÓN: 10 x 14 cm
TÉCNICA DE IMPRESIÓN: Serigrafía / Termograbado
COLORES: Gris



80 Hojas de raya. Incluye espiral metálico doble y elástico para cerrar.



R

ZEGNO®

HL 011
LIBRETA ITZA

MATERIAL: Curpiel
MEDIDA: 14. 4 x 21 cm
ÁREA DE IMPRESIÓN: 11 X 18 cm
TÉCNICA DE IMPRESIÓN: Serigrafía / Termograbado
COLORES: A/N/R



A



N

80 Hojas de raya. Libreta con pasta flexible y espiral metálico doble.

HL 9000
LIBRETA SOMBOR

ZEGNO®

MATERIAL: Curpiel
MEDIDA: 13.2 x 20.2 cm
ÁREA DE IMPRESIÓN: 8 x 18 cm
TÉCNICA DE IMPRESIÓN: Termograbado
COLORES: A/O/R/V
COLORES GTM: A/R




A


O


V


R



80 Hojas de raya. Incluye elástico para cerrar, separador de hojas y elástico para bolígrafo. Bolígrafo no incluido.

HL 9017
LIBRETA GOLUBAC

ZEGNO®

MATERIAL: Curpiel
MEDIDA: 14.4 x 21.3 cm
ÁREA DE IMPRESIÓN: 11 x 3 cm
TÉCNICA DE IMPRESIÓN: Termograbado
COLORES: Negro

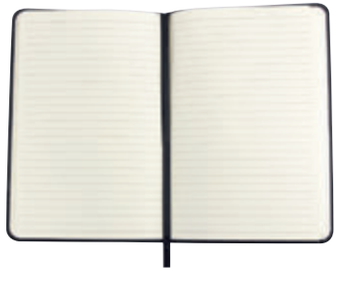





80 Hojas de raya. Incluye separador de hojas y elástico para bolígrafo.

HL 010
LIBRETA ALESA

MATERIAL: Curpiel
MEDIDA: 14.6 x 21.6 cm
ÁREA DE IMPRESIÓN: 8 x 17 cm
TÉCNICA DE IMPRESIÓN: Láser / Serigrafía / Termograbado
COLORES: A/M/N/O/P/R/V
COLORES GTM: A/N/R/V


V


R


A


P


M


N


O

65 Hojas de raya.

HL 012
LIBRETA ABDALA

MATERIAL: Plástico
MEDIDA: 16 x 21.2 cm
ÁREA DE IMPRESIÓN: 9 x 17 cm
TÉCNICA DE IMPRESIÓN: Serigrafía
COLORES: A/O/V






V


O


A

80 Hojas de raya. Incluye notas adheribles de colores, espiral metálico doble y elástico para cerrar.



A

HL 1400
LIBRETA BREKA

MATERIAL: Espiral Metálico / Plástico
MEDIDA: 15.4 x 18 cm
ÁREA DE IMPRESIÓN: 10 x 15 cm
TÉCNICA DE IMPRESIÓN: Serigrafía
TINTA: Negra
COLORES: A/N/R



R



N

100 Hojas de raya. Incluye bolígrafo y espiral metálico doble.



R

HL 5000
LIBRETA FRESH

MATERIAL: Espiral Metálico / Plástico
MEDIDA: 13.7 x 16 cm
ÁREA DE IMPRESIÓN: 7 x 10 cm
TÉCNICA DE IMPRESIÓN: Serigrafía
TINTA: Negra
COLORES: A/R/V



V



A



V

HL 1300
LIBRETA WENDEL

MATERIAL: Cartón / Espiral Plástico
MEDIDA: 9 x 14 cm
ÁREA DE IMPRESIÓN: 6 x 12 cm
TÉCNICA DE IMPRESIÓN: Serigrafía
COLORES: A/N/O/R/V



A



O



R



N

80 Hojas de raya.



HL 2040
LIBRETA ANTLIA

MATERIAL: Cartón / Espiral Metálico / Papel Reciclado
MEDIDA: 15.4 x 20.9 cm
ÁREA DE IMPRESIÓN: 9 x 10 cm
TÉCNICA DE IMPRESIÓN: Serigrafía
TINTA: Negra
COLORES: C/N/R/V
COLORES GTM: C/R/V



R





C



V



N

70 Hojas de raya. Incluye bolígrafo ecológico y espiral metálico doble.

HL 2900
CUADERNO PROFESIONAL

MATERIAL: Cartón / Espiral Metálico
MEDIDA: 19.9 x 26.2 cm
ÁREA DE IMPRESIÓN: 16 x 23 cm
TÉCNICA DE IMPRESIÓN: Serigrafía
COLORES: A/N/O/R/V/Y

HECHO EN MÉXICO



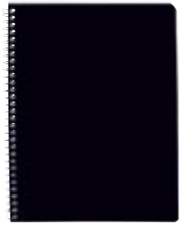

N



V



R



Y



A



O

70 Hojas de raya. Cuaderno profesional tamaño carta.





O

HL 2013
LIBRETA ODIN

MATERIAL: Cartón
MEDIDA: 9 x 14 cm
ÁREA DE IMPRESIÓN: 7 x 12 cm
TÉCNICA DE IMPRESIÓN: Serigrafía
COLORES: A/N/O/P/R/V

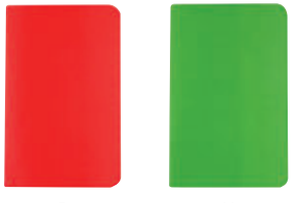

R

V



N



A



P

30 Hojas de raya. Libreta con pasta flexible.





C

HL 195
LIBRETA AVOIR

MATERIAL: Curpiel
MEDIDA: 14 x 21 cm
ÁREA DE IMPRESIÓN: 11 x 18 cm
TÉCNICA DE IMPRESIÓN: Serigrafía / Termograbado
COLORES: A/C/G/N/R/V



R



V



G



A



N

32 Hojas de raya. Libreta con pasta flexible.


R

HL 2022
LIBRETA OLVERA

MATERIAL: PVC
MEDIDA: 14.2 x 21 cm
ÁREA DE IMPRESIÓN: 10 x 15 cm
TÉCNICA DE IMPRESIÓN: Serigrafía
COLORES: AR/N/O/R/V
COLORES GTM: AR/N/R

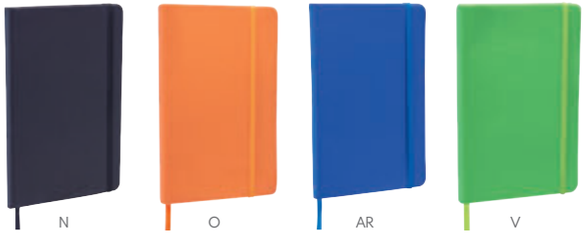
N O AR V

80 Hojas de raya. Incluye separador de hojas y elástico para cerrar.


V

HL 2023
LIBRETA BAIONA

MATERIAL: PVC
MEDIDA: 9.8 x 14.6 cm
ÁREA DE IMPRESIÓN: 7 x 11 cm
TÉCNICA DE IMPRESIÓN: Serigrafía
COLORES: AR/N/O/R/V
COLORES GTM: AR/N/R

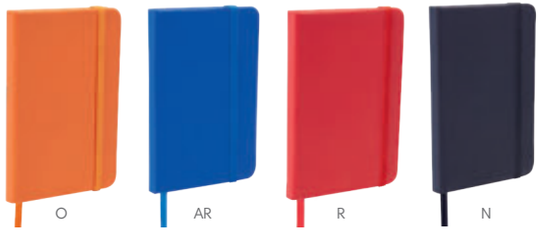
O AR R N

80 Hojas de raya. Incluye separador de hojas y elástico para cerrar.


G

HL 200
LIBRETA REIK

MATERIAL: Curpiel
MEDIDA: 14 x 21 cm
ÁREA DE IMPRESIÓN: 11 x 18 cm
TÉCNICA DE IMPRESIÓN: Serigrafía / Termograbado
COLORES: A/G/R


A R

80 Hojas de raya. Incluye elástico para cerrar, separador de hojas y elástico para bolígrafo.


AR

HL 2020
LIBRETA LOVECOLORS

ZEGNO®

MATERIAL: Curpiel
MEDIDA: 9.8 x 14.6 cm
ÁREA DE IMPRESIÓN: 7 x 11 cm
TÉCNICA DE IMPRESIÓN: Serigrafía / Termograbado / Láser
COLORES: A/AR/N/O/P/R/V/Y
COLORES GTM: A/N/R


O


A


V


R


N


Y


P

80 Hojas de raya. Incluye separador de hojas y elástico para cerrar.


O

HL 2021
LIBRETA SMYRNA

ZEGNO®

MATERIAL: Curpiel
MEDIDA: 14.2 x 21 cm
ÁREA DE IMPRESIÓN: 10 x 15 cm
TÉCNICA DE IMPRESIÓN: Serigrafía / Termograbado / Láser
COLORES: A/AR/N/O/R/V


A


R


AR


V


N

80 Hojas de raya. Incluye separador de hojas y elástico para cerrar.







C



V



R

HL 2100
LIBRETA BOK

MATERIAL: Curpiel
MEDIDA: 15 x 21 cm
ÁREA DE IMPRESIÓN: 6 x 13 cm
TÉCNICA DE IMPRESIÓN: Láser / Serigrafía / Termograbado
COLORES: A/C/N/O/R/V



O R N A V

80 Hojas de raya. Libreta con broche magnético y separador de hojas.

ZEGNO®

HL 9035
LIBRETA SERANG

MATERIAL: Curpiel
MEDIDA: 13.8 x 21 cm
ÁREA DE IMPRESIÓN: 10 x 6.5 cm
TÉCNICA DE IMPRESIÓN: Láser / Termograbado
COLORES: A/O/R/V



A R O

80 Hojas de raya. Incluye separador de hojas y broche imantado.

ZEGNO®

HL 180
LIBRETA DETTIFOSS

MATERIAL: Curpiel
MEDIDA: 14.7 x 21.1 cm
ÁREA DE IMPRESIÓN: 8 x 17 cm
TÉCNICA DE IMPRESIÓN: Láser / Termograbado
COLORES: A/N/O/R/V
COLORES GTM: A/N/R



A V N O

80 Hojas de raya. Incluye separador de hojas.













HL 2070
LIBRETA SELIGER

MATERIAL: Paja / Curpiel
MEDIDA: 14.7 x 21.3 cm
ÁREA DE IMPRESIÓN: 7 x 7 cm
TÉCNICA DE IMPRESIÓN: Serigrafía / Termograbado
COLORES: Rojo

96 Hojas de raya. Incluye separador de hojas, compartimento frontal para smartphone y bolígrafo.

HL 100
LIBRETA ESLA

MATERIAL: Curpiel
MEDIDA: 13 x 18 cm
ÁREA DE IMPRESIÓN: 7 x 10 cm
TÉCNICA DE IMPRESIÓN: Serigrafía / Termograbado
COLORES: A/R/V







Libreta doble con separadores de hojas. 160 Hojas de raya (80 hojas de cada lado).

HL 170
LIBRETA DOCTOR

MATERIAL: Cartón / Espiral Metálico
MEDIDA: 17.2 x 21.5 cm
ÁREA DE IMPRESIÓN: 4.5 x 8 cm
TÉCNICA DE IMPRESIÓN: Serigrafía
COLORES: Blanco



100 Hojas de raya. Con espiral metálico doble y elástico para bolígrafo.







R



O



A



P

HL 190
LIBRETA TOBA

MATERIAL: Cartón
MEDIDA: 12 x 14.5 cm
ÁREA DE IMPRESIÓN: 8 x 4.5 cm
TÉCNICA DE IMPRESIÓN: Serigrafía
TINTA: Negra
COLORES: A/O/R/V
COLORES GTM: A/R/V



R V A

100 Hojas de raya. Incluye sobre en el interior, bolígrafo y elástico para cerrar.

HL 1500
LIBRETA SCRIF

MATERIAL: Curpiel
MEDIDA: 8.5 x 13 cm
ÁREA DE IMPRESIÓN: 3 x 3.5 cm Cubierta / 2.5 x 1 cm Placa Metálica
TÉCNICA DE IMPRESIÓN: Láser / Serigrafía
COLORES: A/N/R/V
COLORES GTM: Negro



N V R

120 Hojas de raya. Incluye separador de hojas, elástico para cerrar y placa para grabado.

HL 2720
BLOCK DE NOTAS CON BOLÍGRAFO

MATERIAL: Plástico
MEDIDA: 7.9 x 10.5 cm
ÁREA DE IMPRESIÓN: 5 x 8 cm
TÉCNICA DE IMPRESIÓN: Serigrafía
TINTA: Negra
COLORES: A/B/O/P/R/V
COLORES GTM: A/B/R



B A V O

60 Hojas blancas. Incluye bolígrafo.









HL 050
LIBRETA BICOLOR BILKA

MATERIAL: Curpiel / Plástico
MEDIDA: 14 x 20.7 cm
ÁREA DE IMPRESIÓN: 5.5 x 19 cm
TÉCNICA DE IMPRESIÓN: Serigrafía / Termograbado
COLORES: Rojo

80 Hojas de raya. Incluye separador de hojas.



C

HL 1650
LIBRETA VALANTI

MATERIAL: Curpiel
MEDIDA: 8.8 x 15.5 cm
ÁREA DE IMPRESIÓN: 6 x 6 cm
TÉCNICA DE IMPRESIÓN: Láser / Termograbado / Serigrafía
COLORES: A/C/N/R



N



A



R

70 Hojas de raya. Incluye separador de hojas y elástico para cerrar.



V

HL 1700
LIBRETA TADIA

MATERIAL: Cartón / Papel
MEDIDA: 6.5 x 12 cm
ÁREA DE IMPRESIÓN: 5 x 9 cm
TÉCNICA DE IMPRESIÓN: Serigrafía
COLORES: A/O/R/V



O



A



R

30 Hojas de raya desprendibles.













HL 018
LIBRETA PALOUSE

MATERIAL: Cartón
MEDIDA: 10.7 x 15.6 cm
ÁREA DE IMPRESIÓN: 8 x 12 cm
TÉCNICA DE IMPRESIÓN: Serigrafía
TINTA: Negra
COLORES: Beige
COLORES GTM: Beige



70 Hojas de raya. Incluye notas adheribles de diferentes colores, regla de 12 cm, compartimento para tarjetas y bolígrafo ecológico.

HL 1100
LIBRETA JOLIET

MATERIAL: Cartón / Espiral Metálico
MEDIDA: 16.3 x 22 cm
ÁREA DE IMPRESIÓN: 10 x 17 cm
TÉCNICA DE IMPRESIÓN: Serigrafía
TINTA: Negra
COLORES: Beige
COLORES GTM: Beige



HL 1100 HL 9050

COMPARATIVO DE TAMAÑO

100 Hojas de raya. Incluye notas adheribles en 5 colores, bolígrafo ecológico y espiral metálico doble.

HL 120
LIBRETA SAVOIA

MATERIAL: Cartón / Espiral Metálico
MEDIDA: 19.8 x 20.5 cm
ÁREA DE IMPRESIÓN: 9 x 11 cm
TÉCNICA DE IMPRESIÓN: Serigrafía
TINTA: Negra
COLORES: Beige
COLORES GTM: Beige

70 Hojas de raya. Incluye notas adheribles, bolígrafo ecológico, compartimento para tarjetas, sobre en contraportada y espiral metálico doble.











HL 016
LIBRETA JOG

MATERIAL: Cartón
MEDIDA: 10.2 x 15.2 cm
ÁREA DE IMPRESIÓN: 5 x 10 cm
TÉCNICA DE IMPRESIÓN: Serigrafía
TINTA: Negra
COLORES: Café



50 Hojas blancas. Incluye broche para cerrar, notas adheribles de diferentes colores y bolígrafo ecológico.

HL 2030
LIBRETA MALIA

MATERIAL: Cartón / Espiral Metálico
MEDIDA: 9.5 x 17 cm
ÁREA DE IMPRESIÓN: 7 x 11 cm Cubierta / 7 x 2.5 cm Interior
TÉCNICA DE IMPRESIÓN: Serigrafía
TINTA: Negra
COLORES: Beige
COLORES GTM: Beige



20 Hojas de raya. Incluye notas adheribles, bolígrafo ecológico y espiral metálico doble.

HL 019
LIBRETA SLOVIAN

MATERIAL: Cartón
MEDIDA: 8.5 x 11.1 cm
ÁREA DE IMPRESIÓN: 5 x 7 cm
TÉCNICA DE IMPRESIÓN: Serigrafía
TINTA: Negra
COLORES: Beige
COLORES GTM: Beige



80 Hojas de raya. Incluye bolígrafo ecológico.



R

HL 015
LIBRETA BARRON

MATERIAL: Cartón
MEDIDA: 15.2 x 21 cm
ÁREA DE IMPRESIÓN: 9 x 18 cm
TÉCNICA DE IMPRESIÓN: Serigrafía
COLORES: A/N/O/R/V
COLORES GTM: A/N/R

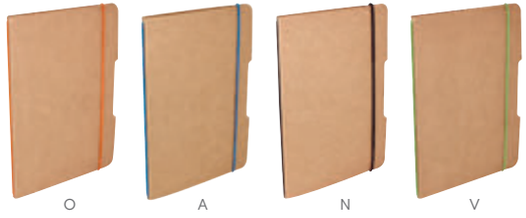

O A N V

40 Hojas de raya. Incluye elástico para cerrar.



HL 9050
LIBRETA KORYAK

MATERIAL: Cartón / Espiral Metálico
MEDIDA: 14 x 18 cm
ÁREA DE IMPRESIÓN: 9 x 14 cm
TÉCNICA DE IMPRESIÓN: Serigrafía
TINTA: Azul
COLORES: Beige



70 Hojas de raya. Incluye notas adheribles en 5 colores, bolígrafo ecológico y espiral metálico doble.



HL 085
LIBRETA CHERKASY

MATERIAL: Cartón / Tela
MEDIDA: 10.5 x 15.3 cm
ÁREA DE IMPRESIÓN: 6 x 10 cm
TÉCNICA DE IMPRESIÓN: Serigrafía
COLORES: Beige



80 Hojas de raya.









A





R

HL 2050
LIBRETA RIDGE

MATERIAL: Cartón
MEDIDA: 14.3 x 18 cm
ÁREA DE IMPRESIÓN: 6 x 13 cm
TÉCNICA DE IMPRESIÓN: Serigrafía
TINTA: Azul
COLORES: A/N/R/V
COLORES GTM: A/R/V



N





V



R

70 Hojas de raya. Incluye notas adheribles en diferentes colores, bolígrafo ecológico y elástico para cerrar.

HL 4000
LIBRETA VÉRTIGO

MATERIAL: Cartón
MEDIDA: 15.1 x 19.7 cm
ÁREA DE IMPRESIÓN: 6 x 16 cm
TÉCNICA DE IMPRESIÓN: Serigrafía
TINTA: Negra
COLORES: Beige



140 Hojas de raya. Incluye bolígrafo.

HL 2010
LIBRETA GREEN PLANET

MATERIAL: Cartón / Espiral Metálico / Papel Reciclado
MEDIDA: 7.7 x 12.7 cm
ÁREA DE IMPRESIÓN: 6 x 5 cm
TÉCNICA DE IMPRESIÓN: Serigrafía
TINTA: Negra
COLORES: A/N/O/R/V
COLORES GTM: A/N/R



A



O



V



N

50 Hojas de raya. Incluye bolígrafo ecológico y elástico para cerrar.













HL 080
LIBRETA DUNYA

MATERIAL: Corcho
MEDIDA: 10 x 14 cm
ÁREA DE IMPRESIÓN: 6 x 11 cm
TÉCNICA DE IMPRESIÓN: Láser / Serigrafía
COLORES: Beige

80 Hojas de raya. Incluye separador de hojas y elástico para cerrar.

HL 130
LIBRETA MARNE

MATERIAL: Cartón / Espiral Metálico
MEDIDA: 9.8 x 9.8 cm
ÁREA DE IMPRESIÓN: 6 x 6 cm
TÉCNICA DE IMPRESIÓN: Serigrafía
COLORES: Beige
COLORES GTM: Beige



40 Hojas de raya. Contiene 5 tiras de notas adheribles. Espiral metálico doble.

HL 110
LIBRETA ELSETER

MATERIAL: Cartón
MEDIDA: 9 x 14 cm
ÁREA DE IMPRESIÓN: 5 x 6 cm
TÉCNICA DE IMPRESIÓN: Serigrafía
COLORES: Beige





Libreta doble. 80 Hojas de raya (40 hojas de cada lado).

ARTÍCULOS DE OFICINA

HL 6270
PORTA NOTAS DOKKA

MATERIAL: Cartón / Papel / Plástico
MEDIDA: 16.5 x 10.2 cm
ÁREA DE IMPRESIÓN: 14 x 8 cm
TÉCNICA DE IMPRESIÓN: Serigrafía
TINTA: Negra
COLORES: Beige





Incluye bolígrafo ecológico, porta plumas, regla de 15 cm, clips, 100 notas color beige y banderas adheribles de colores.









HL 6280
PROGRAMADOR PRISTINA

MATERIAL: Cartón / Papel / Plástico
MEDIDA: 24.6 x 19.8 cm
ÁREA DE IMPRESIÓN: 22 x 5.5 cm
TÉCNICA DE IMPRESIÓN: Serigrafía
TINTA: Negra
COLORES: Beige



Programador semanal con 100 hojas. Incluye bolígrafo ecológico, clips y banderillas adheribles de 6 colores.

HL 6140
PORTA NOTAS CHAJARI

MATERIAL: Cartón / Papel
MEDIDA: 10,5 x 10.9 cm
ÁREA DE IMPRESIÓN: 4 x 5 cm
TÉCNICA DE IMPRESIÓN: Serigrafía
COLORES: Beige



Incluye porta plumas, clips, 150 notas adheribles amarillas, 50 hojas de notas blancas, 100 hojas de notas multicolor y banderas de 5 colores.











HL 61200
PORTA NOTAS INZIA

MATERIAL: Cartón / Papel / Plástico
MEDIDA: 15.4 x 6 cm
ÁREA DE IMPRESIÓN: 12 x 4 cm
TÉCNICA DE IMPRESIÓN: Serigrafía
TINTA: Negra
COLORES: Beige
COLORES GTM: Beige



Incluye notas adheribles de diferentes colores, regla de 12 cm y bolígrafo ecológico.

HL 6245
PORTA NOTAS HAYMAN

MATERIAL: Cartón / Papel
MEDIDA: 14 x 10 cm
ÁREA DE IMPRESIÓN: 11 x 6 cm
TÉCNICA DE IMPRESIÓN: Serigrafía
TINTA: Negra
COLORES: Beige
COLORES GTM: Beige



Incluye bolígrafo ecológico, regla de 12 cm, 100 hojas de notas blancas, 25 notas adheribles beige y banderas de 5 colores.

HL 6530
PORTA NOTAS AZALAI

MATERIAL: Cartón / Papel
MEDIDA: 10.3 x 15.4 cm
ÁREA DE IMPRESIÓN: 8 x 3 cm
TÉCNICA DE IMPRESIÓN: Serigrafía
TINTA: Negra
COLORES: Beige
COLORES GTM: Beige

Incluye bolígrafo ecológico, 100 hojas en color beige, notas y banderas de adheribles.





HL 6230
PORTA NOTAS ANSER

MATERIAL: Cartón / Papel
MEDIDA: 8.6 x 8.6 cm
ÁREA DE IMPRESIÓN: 6 x 6 cm
TÉCNICA DE IMPRESIÓN: Serigrafía
COLORES: Beige
COLORES GTM: Beige



Incluye porta plumas, 500 notas de diferentes colores, 25 notas adheribles amarillas y 5 banderas adheribles de diferentes de colores.



HL 6580
PROGRAMADOR SALOMÉ

MATERIAL: Curpiel
MEDIDA: 28.8 x 20.9 cm
ÁREA DE IMPRESIÓN: 6 x 18 cm
TÉCNICA DE IMPRESIÓN: Serigrafía
COLORES: Negro



Incluye block de notas medida 20.3 x 20 cm con 70 hojas de raya, notas adheribles y 4 banderillas de colores.



HL 6040
PORTA NOTAS PETRUCCI

MATERIAL: Cartón / Papel / Plástico
MEDIDA: 12 x 9 cm
ÁREA DE IMPRESIÓN: 9 x 6.5 cm
TÉCNICA DE IMPRESIÓN: Serigrafía
TINTA: Negra
COLORES: Beige



Incluye notas adheribles beige y blancas,
5 banderillas adheribles de colores y bolígrafo ecológico.



HL 6010
PORTA NOTAS TRUSKAVET

MATERIAL: Cartón / Papel
MEDIDA: 8.3 x 5.4 cm
ÁREA DE IMPRESIÓN: 6 x 2.5 cm
TÉCNICA DE IMPRESIÓN: Serigrafía
COLORES: Beige
COLORES GTM: Beige



Contiene 5 tiras de banderillas adheribles de colores.



HL 6045
PORTA NOTAS MUHAM

MATERIAL: Cartón / Papel
MEDIDA: 10.8 x 6.5 cm
ÁREA DE IMPRESIÓN: 7 x 3.5 cm
TÉCNICA DE IMPRESIÓN: Serigrafía
COLORES: Beige
COLORES GTM: Beige

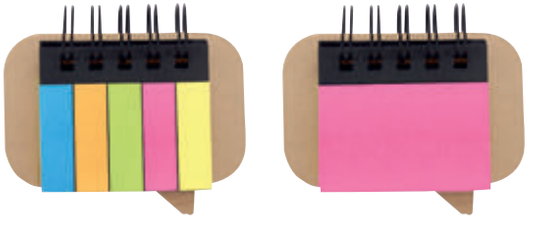

Incluye 5 tiras de banderillas y 3 blocks de notas adheribles de colores.
Espiral metálico doble.





HL 6020
SEPARADOR ECOLÓGICO WORA

MATERIAL: Cartón
MEDIDA: 5.5 x 8.3 cm
ÁREA DE IMPRESIÓN: 2 x 3 cm
TÉCNICA DE IMPRESIÓN: Serigrafía
COLORES: Beige

Incluye 30 notas adheribles.





HL 6015
SEPARADOR ECOLÓGICO KIKORI

MATERIAL: Cartón / Papel
MEDIDA: 5.7 x 22 cm
ÁREA DE IMPRESIÓN: 5 x 4.5 cm
TÉCNICA DE IMPRESIÓN: Serigrafía
COLORES: Beige
COLORES GTM: Beige

Incluye notas adheribles: 25 amarillas y banderas de colores. Regla de 14 cm impresa.



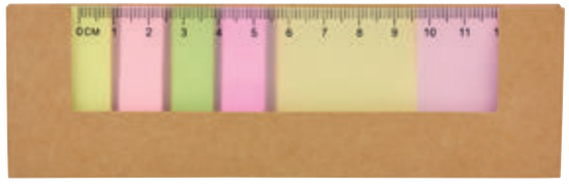

HL 6030
PORTA NOTAS LULE

MATERIAL: Cartón / Papel / Plástico
MEDIDA: 16 x 5 cm
ÁREA DE IMPRESIÓN: 14 x 1.5 cm
TÉCNICA DE IMPRESIÓN: Serigrafía
COLORES: Beige



Incluye notas adheribles: 25 amarillas, 25 rosas y banderas de colores. Regla de 12 cm en la cubierta.









N





R

HL 6570
PORTA NOTAS ANDES

MATERIAL: Cartón
MEDIDA: 10.2 x 8 cm
ÁREA DE IMPRESIÓN: 9 x 6 cm
TÉCNICA DE IMPRESIÓN: Serigrafía
COLORES: A/N/R



R

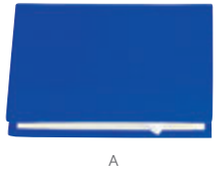

A

Incluye diferentes notas adheribles: 100 en forma de nube de texto, 25 amarillas y banderas de colores.

HL 045
PORTA NOTAS DOCTOR

MATERIAL: Cartón
MEDIDA: 8.2 x 9.9 cm
ÁREA DE IMPRESIÓN: 3.5 x 2.5 cm
TÉCNICA DE IMPRESIÓN: Serigrafía
COLORES: Azul



Incluye 2 blocks de notas adheribles y 5 banderillas de colores.

HL 6500
CLIP PORTA NOTAS CARVI

MATERIAL: Plástico
MEDIDA: 7.2 cm Diámetro
ÁREA DE IMPRESIÓN: 3 x 1 cm
TÉCNICA DE IMPRESIÓN: Serigrafía
COLORES: A/B/R

B



A

Clip porta notas con imán. 30 Notas adheribles.



PRO 010
NOTAS ADHERIBLES YATRA

MATERIAL: Plástico
MEDIDA: 15 x 11 cm
ÁREA DE IMPRESIÓN: 11 x 8 cm
TÉCNICA DE IMPRESIÓN: Serigrafía
COLORES: Blanco



Incluye 3 block de notas adheribles de diferentes formas y colores.



B

HL 6035
PORTA NOTAS VENTALL

MATERIAL: Plástico
MEDIDA: 5.2 x 8.4 cm
ÁREA DE IMPRESIÓN: 3.5 x 7 cm
TÉCNICA DE IMPRESIÓN: Serigrafía
TINTA: Negra
COLORES: A/B/R

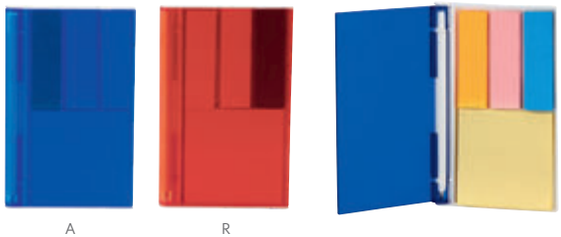

A R

Incluye mini bolígrafo, 20 notas adheribles amarillas y bandera de 3 colores.



PRO 542
SET DE REGLA CON ACCESORIOS HAVIROV

MATERIAL: Plástico
MEDIDA: 15 x 6 cm
ÁREA DE IMPRESIÓN: 10.5 x 2.5 cm
TÉCNICA DE IMPRESIÓN: Serigrafía / Tampografía
COLORES: Transparente



Regla con notas adhesivas y clips.



HL 6520
PORTA NOTAS BOX NOTES

MATERIAL: Plástico
MEDIDA: 9 x 9.4 cm
ÁREA DE IMPRESIÓN: 5 x 5 cm
TÉCNICA DE IMPRESIÓN: Serigrafía
COLORES: Negro
COLORES GTM: Negro



Incluye 200 hojas de notas y calendario con dos años.



HL 6655
ESTUCHE CON PORTA NOTAS - CALENDARIO

MATERIAL: Plástico
MEDIDA: 14.8 x 8.7 cm
ÁREA DE IMPRESIÓN: 11 x 6 cm
TÉCNICA DE IMPRESIÓN: Serigrafía
COLORES: Negro
COLORES GTM: Negro



Incluye notas adheribles y calendario con dos años.

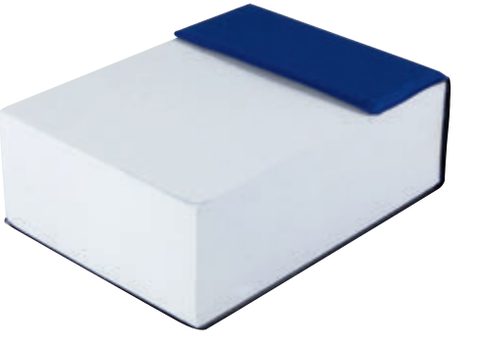

A

HL 6560
BLOCK DE NOTAS ADDAR

MATERIAL: PVC
MEDIDA: 8 x 11 cm
ÁREA DE IMPRESIÓN: 7 x 2.5 cm
TÉCNICA DE IMPRESIÓN: Serigrafía
COLORES: A/R

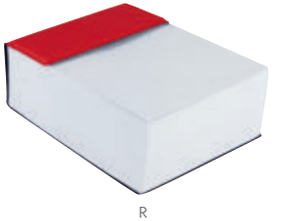

R

Incluye 400 hojas de notas.

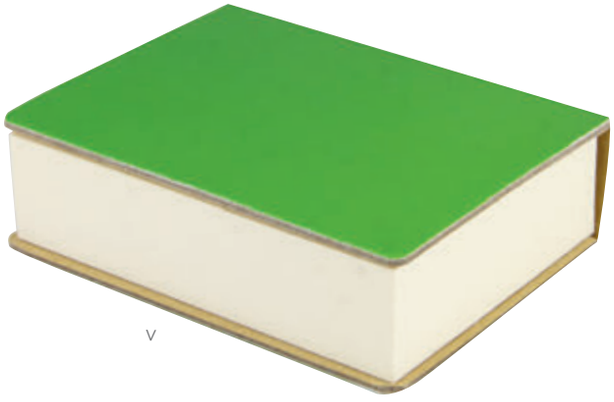

V

HL 040
PORTA NOTAS ERIA

MATERIAL: Cartón
MEDIDA: 8.4 x 6.5 cm
ÁREA DE IMPRESIÓN: 7 x 5 cm
TÉCNICA DE IMPRESIÓN: Serigrafía
COLORES: A/BE/N/V

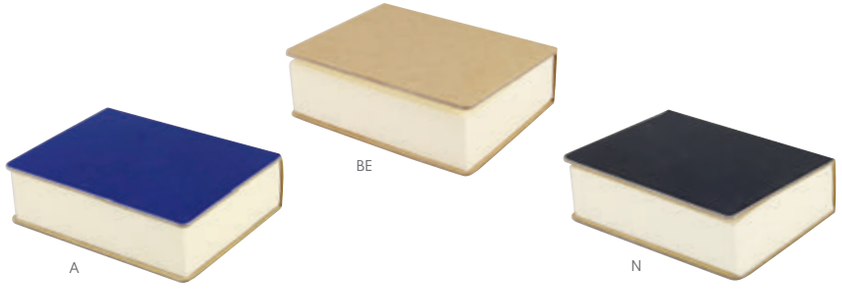

A BE N

Incluye 160 hojas de notas.

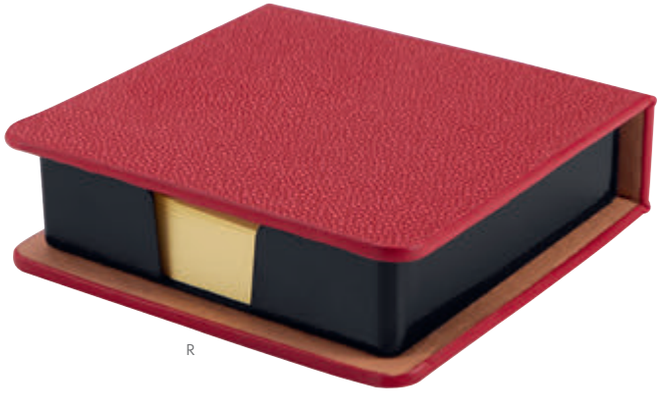

R

HL 6540
PORTA NOTAS POPPIN

MATERIAL: Curpiel
MEDIDA: 9 x 9 cm
ÁREA DE IMPRESIÓN: 7 x 7 cm
TÉCNICA DE IMPRESIÓN: Serigrafía
COLORES: A/N/R

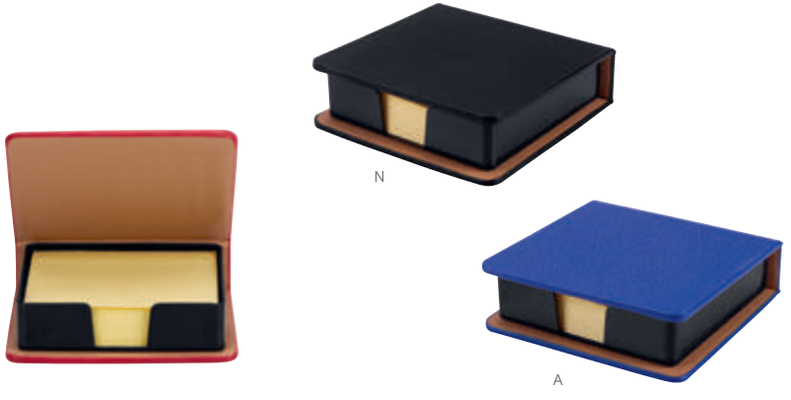

N A

Incluye 150 notas adheribles.



PRO 519
MINI KIT DE ESCRITORIO

MATERIAL: Metal / Plástico
MEDIDA: 9.2 x 6 cm
ÁREA DE IMPRESIÓN: 6.2 x 4.5 cm
TÉCNICA DE IMPRESIÓN: Serigrafía
COLORES: Transparente
COLORES GTM: Transparente



Contiene: Engrapadora, perforadora, despachador de cinta y quita grapas.



PRO 524
SET DE ESCRITORIO KUTNA

MATERIAL: Metal / Plástico
MEDIDA: 13.5 x 8.5 cm
ÁREA DE IMPRESIÓN: 9 x 5 cm
TÉCNICA DE IMPRESIÓN: Serigrafía
COLORES: Blanco



Contiene: Engrapadora, cinta métrica de 1.5 m, clips, cuter, despachador de cinta, tijeras y grapas.



PRO 055
PORTA CLIPS IMANTADO ANTI-STRESS

MATERIAL: Plástico
MEDIDA: 8.7 x 2.3 cm
ÁREA DE IMPRESIÓN: 5 x 1.2 cm
TÉCNICA DE IMPRESIÓN: Serigrafía
COLORES: Blanco
COLORES GTM: Blanco



Incluye 8 clips.









KTC 310
BASE CHOOYU

MATERIAL: Madera
MEDIDA: 6.5 x 10.5 cm Base / 5 x 9.5 cm Figura
ÁREA DE IMPRESIÓN: 0.7 x 5 cm Base / 1 x 2.5 cm Figura
TÉCNICA DE IMPRESIÓN: Láser / Serigrafía
COLORES: Beige
COLORES GTM: Beige

Base para smartphone.



61100
SET LUBOKA

MATERIAL: Madera
MEDIDA: 8 x 11 cm Base / 3.2 x 8.7 cm Llavero / 1.2 x 13.5 cm Bolígrafo
ÁREA DE IMPRESIÓN: 4.5 x 6 cm Base / 1.8 x 3.5 cm Llavero / 0.6 x 3.5 cm Bolígrafo
TÉCNICA DE IMPRESIÓN: Láser / Serigrafía
TINTA: Negra
COLORES: Beige



Incluye bolígrafo, llavero, base para smartphone y caja de regalo.



KTC 520
SET IZABAL

MATERIAL: Madera
MEDIDA: 6.1 x 6.1 cm cada Base
ÁREA DE IMPRESIÓN: 5 x 1.5 cm
TÉCNICA DE IMPRESIÓN: Láser / Serigrafía
COLORES: Beige

Set de bases para bolígrafos, tarjetas, clips y notas. No incluye accesorios.









61300
MULTI ORGANIZADOR SANTAREN

MATERIAL: Plástico
ÁREA DE IMPRESIÓN: 4 x 5 cm Porta Plumas /
MEDIDA: 6.3 x 10 cm Porta Plumas / 7.3 x 5.6 cm Despachador de Clips / 10.2 x 5.3 cm Organizador Doble
4 x 4 cm Despachador de Clips / 5 x 2 cm Organizador Doble
TÉCNICA DE IMPRESIÓN: Serigrafía
COLORES: Blanco con Gris



Incluye despachador de clips, porta plumas, organizador doble y caja de regalo.



KTC 510
MULTI ORGANIZADOR ARGEL

MATERIAL: Curpiel
MEDIDA: 20 x 9.5 cm
ÁREA DE IMPRESIÓN: 14 x 4 cm
TÉCNICA DE IMPRESIÓN: Láser / Serigrafía
COLORES: Negro

Incluye 5 compartimentos en diferentes tamaños.



KTC 500
MULTI ORGANIZADOR HANSEL

MATERIAL: Curpiel
MEDIDA: 18 x 10.7 cm
ÁREA DE IMPRESIÓN: 8 x 8 cm
TÉCNICA DE IMPRESIÓN: Láser / Serigrafía
COLORES: Café

Incluye 3 compartimentos en diferentes tamaños.





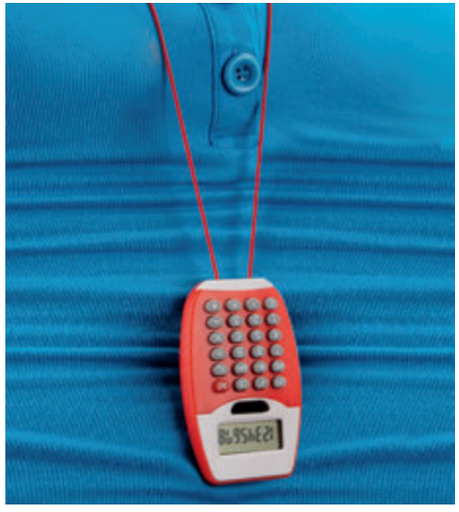







A

KTC 530
MULTI ORGANIZADOR DUNCAN

MATERIAL: Curpiel
MEDIDA: 17.3 x 11 cm
ÁREA DE IMPRESIÓN: 7 x 7 cm
TÉCNICA DE IMPRESIÓN: Serigrafía
COLORES: Negro



Multi organizador con 2 compartimentos y cargador inalámbrico con cable USB.

CT 700
CALCULADORA MAX

MATERIAL: Plástico
MEDIDA: 13 x 13 cm
ÁREA DE IMPRESIÓN: 4 x 2.5 cm
TÉCNICA DE IMPRESIÓN: Serigrafía
COLORES: Negro

Calculadora bitono de 8 dígitos. Incluye 1 batería de botón.

CT 150
CALCULADORA COLGABLE ENCORE

MATERIAL: Plástico
MEDIDA: 6.4 x 9.7 cm
ÁREA DE IMPRESIÓN: 4 x 0.5 cm
TÉCNICA DE IMPRESIÓN: Tampografía
COLORES: A/N/R
COLORES GTM: A/N



N R

Calculadora de 8 dígitos. Incluye cordón de 48 cm. Batería solar.









60700
SET VINSTRA

MATERIAL: Curpiel / Metal
MEDIDA: 3 x 8.5 cm Llavero / 9.7 x 6.7 cm Tarjetero
ÁREA DE IMPRESIÓN: 0.7 x 4 cm Llavero / 8.5 x 1 cm Tarjetero
TÉCNICA DE IMPRESIÓN: Láser / Serigrafía
COLORES: Negro



Incluye tarjetero, llavero y caja de regalo.



M 8600
SET GANGKHAR

MATERIAL: Aluminio
MEDIDA: 3.5 x 8.5 cm Llavero / 6 x 9.5 cm Tarjetero
ÁREA DE IMPRESIÓN: 1 x 2.5 cm Llavero / 4 x 7 cm Tarjetero
TÉCNICA DE IMPRESIÓN: Láser / Serigrafía
COLORES: Gris
COLORES GTM: Gris



Incluye tarjetero y llavero.



61900
SET BORAWLI

MATERIAL: Curpiel / Metal
MEDIDA: 3.3 x 9.5 cm Llavero / 1 x 13.3 cm Bolígrafo
ÁREA DE IMPRESIÓN: 1.5 x 1.5 cm Llavero / 0.5 x 3 cm Bolígrafo
TÉCNICA DE IMPRESIÓN: Láser / Serigrafía
TINTA: Negra
COLORES: Negro



Incluye bolígrafo, llavero y caja de regalo.



61700
SET SARATOV

MATERIAL: Acero Inoxidable y Plástico Termo / Aluminio Bolígrafo / Metal Tarjetero
MEDIDA: 8 x 22.8 cm Termo / 1.2 x 14 cm Bolígrafo / 6.3 x 9.3 cm Tarjetero
ÁREA DE IMPRESIÓN: 5.5 x 14 cm Termo / 0.6 x 5 cm Bolígrafo / 4.5 x 3 cm Tarjetero
TÉCNICA DE IMPRESIÓN: Láser y Serigrafía en Bolígrafo y Tarjetero / Láser, Serigrafía y Tampografía en Termo
CAPACIDAD: 525 ml
TINTA: Azul
COLORES: Negro



Incluye termo de doble pared con válvula de seguridad, tarjetero con acabado cromado (posición vertical), bolígrafo de aluminio y caja de regalo.



62200
SET GOYAN

MATERIAL: Curpiel Libreta / Acero Inoxidable Bolígrafo / Metal Tarjetero
MEDIDA: 15.4 x 21.2 cm Libreta / 1.2 x 14 cm Bolígrafo / 6.3 x 9.3 cm Tarjetero
ÁREA DE IMPRESIÓN: 5 x 17 cm Libreta / 0.8 x 4 cm Bolígrafo / 4.5 x 3 cm Tarjetero
TÉCNICA DE IMPRESIÓN: Láser y Serigrafía en Bolígrafo y Tarjetero / Láser en Libreta
TINTA: Negra
COLORES: Negro



Incluye libreta con 80 hojas de raya, broche magnético y separador de hojas, bolígrafo tinta negra, tarjetero (posición vertical) y caja de regalo.









61200
SET PRINCE

MATERIAL: Curpiel / Metal
MEDIDA: 2 x 12.7 cm Llavero / 1 x 13.4 cm Bolígrafo / 6.2 x 9.8 cm Tarjetero
ÁREA DE IMPRESIÓN: 1.3 x 2.5 cm Llavero / 0.7 x 3.2 cm Bolígrafo / 5 x 0.7 cm Tarjetero
TÉCNICA DE IMPRESIÓN: Láser y Serigrafía en Bolígrafo y Tarjetero /
Láser, Serigrafía y Termograbado en Llavero
TINTA: Negra
COLORES: Negro
COLORES GTM: Negro



Incluye llavero, tarjetero, bolígrafo y caja de regalo.



61500
SET PLITVICE

MATERIAL: Curpiel / Metal
MEDIDA: 3.2 x 12 cm Llavero / 1 x 14 cm Bolígrafo / 10.8 x 9 cm Cartera
ÁREA DE IMPRESIÓN: 1 x 1.3 cm Llavero / 0.6 x 3 cm Bolígrafo / 9 x 6 cm Cartera
TÉCNICA DE IMPRESIÓN: Láser / Serigrafía
TINTA: Negra
COLORES: Negro



Incluye bolígrafo, llavero, cartera con organizador de tarjetas,
credenciales, compartimento doble para billetes y caja de regalo.



60100
SET DUKE

MATERIAL: Curpiel / Metal
MEDIDA: 3.7 x 10.3 cm Llavero / 1.1 x 13.4 cm Bolígrafo / 9.7 x 6.3 cm Tarjetero
ÁREA DE IMPRESIÓN: 2.1 x 1.6 cm Llavero / 0.8 x 3.3 cm Bolígrafo / 6.3 x 4 cm Tarjetero
TÉCNICA DE IMPRESIÓN: Láser y Serigrafía en Bolígrafo y Tarjetero /
Láser, Serigrafía y Termograbado en Llavero
TINTA: Negra
COLORES: Café



Incluye llavero, tarjetero, bolígrafo y caja de regalo.





SET 110
SET SENDER

MATERIAL: Curpiel / Metal
MEDIDA: 10.5 x 14.2 cm Porta Pasaporte / 11.2 x 7.5 cm Tarjetero / 2.8 x 9.7 cm Llavero / 1.2 x 14 cm Bolígrafo
ÁREA DE IMPRESIÓN: 7 x 11 cm Porta Pasaporte / 7 x 3 cm Tarjetero / 1.3 x 4 cm Llavero / 0.7 x 3 cm Bolígrafo
TÉCNICA DE IMPRESIÓN: Láser y Serigrafía en Bolígrafo / Serigrafía en Porta Pasaporte y Tarjetero / Serigrafía y Termograbado en Llavero
TINTA: Negra
COLORES: Gris

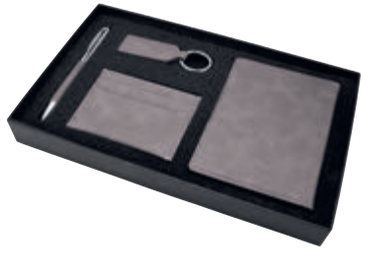

Incluye llavero, porta pasaporte, tarjetero, bolígrafo y caja de regalo.



62500
SET LIPETSK

MATERIAL: Curpiel y Metal Bolígrafo y Tarjetero / Curpiel y Plástico Power Bank
MEDIDA: 9.6 x 3 cm Power Bank / 1.3 x 13.5 cm Bolígrafo / 9.9 x 6.8 cm Tarjetero
ÁREA DE IMPRESIÓN: 7 x 2 cm Power Bank / 0.6 x 5.5 cm Bolígrafo / 6.3 x 4 cm Tarjetero
TÉCNICA DE IMPRESIÓN: Serigrafía y Láser en Bolígrafo y Tarjetero / Serigrafía en Power Bank
CAPACIDAD: 2,600 mAh
TINTA: Negra
COLORES: Gris



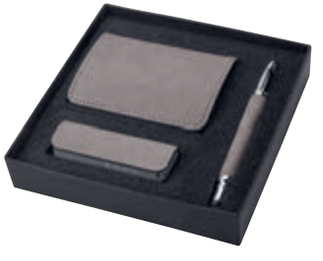

Incluye batería auxiliar para smartphone, capacidad 2,600 mAh, bolígrafo con touch screen, tarjetero terminado curpiel y caja de regalo.

60800
SET DE ESCRITORIO MONARCA

MATERIAL: Hule / Metal
MEDIDA: 12.5 x 2.5 cm Tarjetero / 9 x 12 cm Porta Notas /
1.5 x 16.5 cm Abrecartas / 5.3 x 9 cm Reloj
ÁREA DE IMPRESIÓN: 4 x 1.5 cm Tarjetero / 3 x 1.5 cm Porta Notas /
1 x 3 cm Abrecartas / 2 x 2 cm Reloj
TÉCNICA DE IMPRESIÓN: Láser / Serigrafía
COLORES: Negro con Plata







Incluye reloj, porta notas (100 hojas), abrecartas, tarjetero y caja de regalo.

60200
SET DE ESCRITORIO LENAR

MATERIAL: Metal
MEDIDA: 10.2 x 3.4 cm Tarjetero / 3.8 x 4.1 cm Base para Bolígrafo /
2.1 x 15.5 cm Abrecartas / 5 x 8 cm Reloj
ÁREA DE IMPRESIÓN: 3 x 1.3 cm Tarjetero / 1.5 x 1.5 cm Base para Bolígrafo /
1 x 3 cm Abrecartas / 2.5 x 2 cm Reloj
TÉCNICA DE IMPRESIÓN: Láser / Serigrafía
TINTA: Azul
COLORES: Plata





Incluye tarjetero, base con bolígrafo, abrecartas, reloj y caja de regalo.









M 83800
TARJETERO TURIZO

MATERIAL: Curpiel / Metal
MEDIDA: 10.3 x 6.3 cm
ÁREA DE IMPRESIÓN: 5 x 2 cm
TÉCNICA DE IMPRESIÓN: Serigrafía
COLORES: Gris Oxford



Posición vertical.



M 83380
TARJETERO SORRENTO

MATERIAL: Metal
MEDIDA: 6.3 x 9.3 cm
ÁREA DE IMPRESIÓN: 4.5 x 3 cm
TÉCNICA DE IMPRESIÓN: Láser / Serigrafía
COLORES: Negro

Posición vertical.



M 83230
TARJETERO KALI

MATERIAL: Aluminio
MEDIDA: 6.3 x 10 cm
ÁREA DE IMPRESIÓN: 5 x 8 cm
TÉCNICA DE IMPRESIÓN: Láser / Pantógrafo / Serigrafía
COLORES: Gris
COLORES GTM: Gris

Tarjetero vertical. Mecanismo "Pop up" para desplegar tarjetas. Sistema anti robo RFID.

M 83450
TARJETERO HAUT

MATERIAL: Curpiel / Metal
MEDIDA: 9.5 x 6.5 cm
ÁREA DE IMPRESIÓN: 8 x 2.5 cm Curpiel / 8 x 0.8 cm Metal
TÉCNICA DE IMPRESIÓN: Láser / Serigrafía
COLORES: Café





Tarjetero horizontal. Doble compartimento.

M 86114-5
TARJETERO PRAZA

MATERIAL: Aluminio
MEDIDA: 9.3 x 6 cm
ÁREA DE IMPRESIÓN: 7 x 2.5 cm
TÉCNICA DE IMPRESIÓN: Láser / Pantógrafo / Serigrafía
COLORES: Plata





Posición horizontal.

M 83400
TARJETERO KOZE

MATERIAL: Curpiel / Metal
MEDIDA: 6.4 x 9.5 cm
ÁREA DE IMPRESIÓN: 5 x 5 cm Curpiel / 5 x 0.8 cm Metal
TÉCNICA DE IMPRESIÓN: Láser / Serigrafía
COLORES: Negro







Tarjetero vertical. Doble compartimento.

M 83964
TARJETERO VEKONY

MATERIAL: Aluminio
MEDIDA: 9.3 x 5.9 cm
ÁREA DE IMPRESIÓN: 7 x 3 cm
TÉCNICA DE IMPRESIÓN: Láser / Pantógrafo / Serigrafía
COLORES: Plata
COLORES GTM: Plata





Posición horizontal.











M 83500
TARJETERO SAVE

MATERIAL: Plástico / Aluminio
MEDIDA: 10.5 x 7 cm
ÁREA DE IMPRESIÓN: 7 x 4 cm
TÉCNICA DE IMPRESIÓN: Láser / Serigrafía
COLORES: Plata
COLORES GTM: Plata



Con 6 espacios para tarjetas. Sistema anti robo RFID.

M 83750
TARJETERO NOSHAQ

MATERIAL: Aluminio / Plástico
MEDIDA: 10.5 x 7 cm
ÁREA DE IMPRESIÓN: 7 x 4 cm
TÉCNICA DE IMPRESIÓN: Láser / Serigrafía
CAPACIDAD: 2,500 mAh
COLORES: Plata

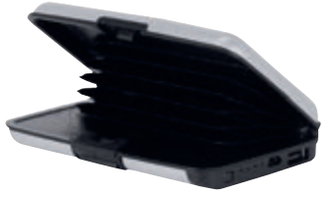

Cuenta con 5 espacios para tarjetas y batería auxiliar capacidad 2,500 mAh.
Incluye cable adaptador compatible con micro USB. Sistema anti robo RFID.

M 83350
TARJETERO IKSAN

MATERIAL: Curpiel / Metal
MEDIDA: 9.6 x 6.5 cm
ÁREA DE IMPRESIÓN: 5 x 4 cm Curpiel / 3.5 x 0.8 cm Metal
TÉCNICA DE IMPRESIÓN: Láser / Serigrafía
COLORES: Negro



Posición horizontal.













CAL 100
CALENDARIO ONTUR

MATERIAL: Metal
MEDIDA: 10 x 10 cm Abierto
ÁREA DE IMPRESIÓN: 8 x 3.5 cm
TÉCNICA DE IMPRESIÓN: Láser / Serigrafía
COLORES: Plata
COLORES GTM: Plata

Calendario universal.

CAL 005
CALENDARIO MONTECARLO

MATERIAL: Aluminio
MEDIDA: 10.5 x 8.9 cm
ÁREA DE IMPRESIÓN: 8 x 1.5 cm
TÉCNICA DE IMPRESIÓN: Láser / Pantógrafo
COLORES: Plata
COLORES GTM: Plata

Calendario universal.

CAL 2021
CALENDARIO ORGANIZADOR

MATERIAL: Cartoncillo / Papel Bond
MEDIDA: 27.9 x 43.2 cm
ÁREA DE IMPRESIÓN: 27.7 x 10.4 cm
TÉCNICA DE IMPRESIÓN: Serigrafía
COLORES: Gris con Blanco

HECHO EN MÉXICO

Calendario vertical 2021. Incluye días festivos, recordatorio de pagos y notas.



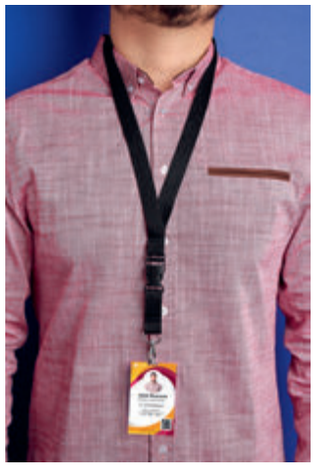



N

PRO 060
PORTAGAFETE BELAKO

MATERIAL: Poliéster / Plástico
MEDIDA: 2 x 53 cm
ÁREA DE IMPRESIÓN: 1 x 1.5 cm
TÉCNICA DE IMPRESIÓN: Serigrafía
COLORES: A/N/R

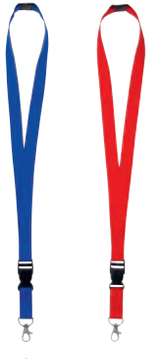

A R

Incluye broche de seguridad, clip desmontable y gancho giratorio.







V

PRO 027
PORTAGAFETE RETRÁCTIL

MATERIAL: Plástico
MEDIDA: 3.2 x 8.2 cm
ÁREA DE IMPRESIÓN: 2.1 cm Diámetro
TÉCNICA DE IMPRESIÓN: Goteado en Resina
COLORES: A/B/N/O/R/V
COLORES GTM: A/B/N/R/V



N A R B O

Cordón de 85 cm. Incluye clip porta tarjetas.



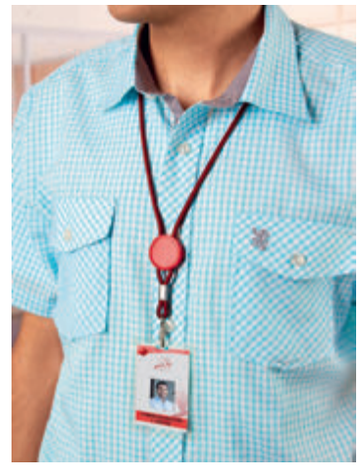



A

PRO 065
PORTAGAFETE IDENTITY

MATERIAL: Plástico
MEDIDA: 3.3 x 50 cm
ÁREA DE IMPRESIÓN: 2.6 cm Diámetro
TÉCNICA DE IMPRESIÓN: Goteado en Resina
COLORES: A/B/R
COLORES GTM: A/B/R



B R

Incluye gancho metálico.

PRO 090
PORTAGAFETE KALIBO

MATERIAL: Plástico
MEDIDA: 4.4 x 8.5 cm
ÁREA DE IMPRESIÓN: 3.7 x 2.4 cm
TÉCNICA DE IMPRESIÓN: Goteado en Resina
COLORES: A/B/R
COLORES GTM: A/B/R

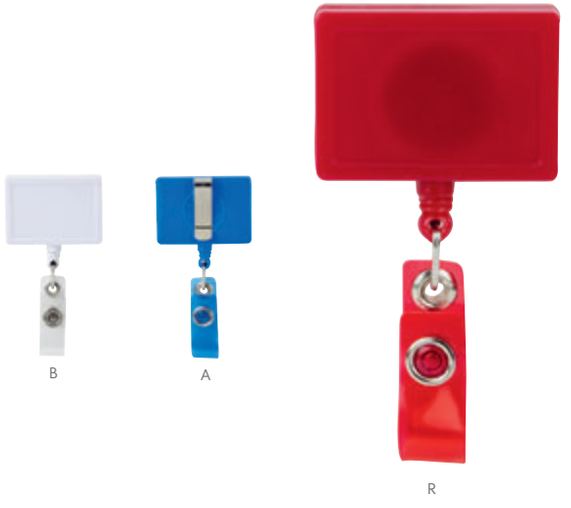



Cordón de 85 cm. Incluye clip porta tarjetas.

PRO 080
PORTAGAFETE SIRA

MATERIAL: Plástico
MEDIDA: 5.3 x 8.5 cm
ÁREA DE IMPRESIÓN: 4.7 x 2.7 cm
TÉCNICA DE IMPRESIÓN: Goteado en Resina
COLORES: A/B/R



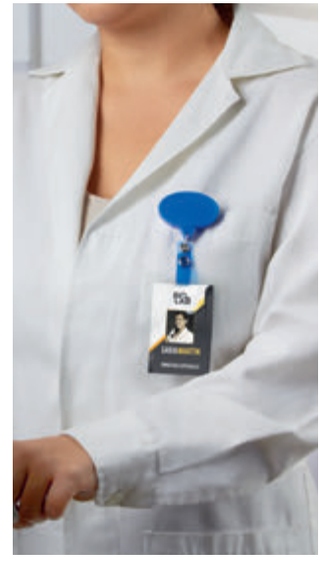

Cordón de 85 cm. Incluye clip porta tarjetas.

PRO 030
PORTAGAFETE GAURI

MATERIAL: Metal
MEDIDA: 3.2 x 8 cm
ÁREA DE IMPRESIÓN: 2.2 cm Diámetro
TÉCNICA DE IMPRESIÓN: Goteado en Resina
COLORES: Plata
COLORES GTM: Plata





Cordón de 70 cm. Incluye clip porta tarjetas.

PRO 075
PORTAGAFETE CORAZÓN

MATERIAL: Plástico
MEDIDA: 4 x 8.4 cm
ÁREA DE IMPRESIÓN: 2.8 x 2.8 cm
TÉCNICA DE IMPRESIÓN: Goteado en Resina
COLORES: B/R
COLORES GTM: B/R



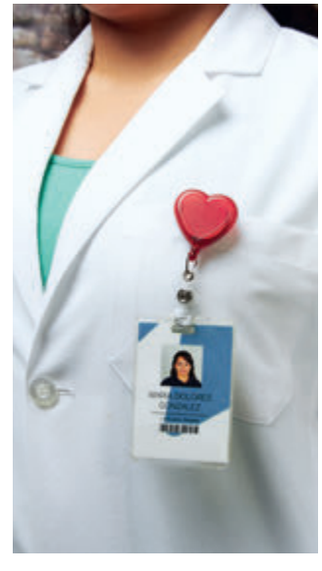

Cordón 90 cm. Incluye clip porta tarjetas.

BEBIDAS

Cilindros de Plástico
Cilindros Metálicos
Termos Metálicos
Termos y Vasos de Plástico
Tazas



CILINDROS DE PLÁSTICO



H

ANF 043
CILINDRO HAWARA

MATERIAL: Plástico
MEDIDA: 8.5 x 24 cm
ÁREA DE IMPRESIÓN: 6.5 x 10 cm
TÉCNICA DE IMPRESIÓN: Serigrafía / Tampografía
CAPACIDAD: 1000 ml
COLORES: A/H/R





A



R

Tapa de rosca con agarradera.







A

2drink

ANF 037
CILINDRO NEIVA

MATERIAL: Plástico
MEDIDA: 8.1 x 26 cm
ÁREA DE IMPRESIÓN: 6 x 5 cm
TÉCNICA DE IMPRESIÓN: Serigrafía / Tampografía
CAPACIDAD: 750 ml
COLORES: A/H/R



R



H

Tapa con válvula de seguridad.



O

ANF 051
CILINDRO TYNING

MATERIAL: PET
MEDIDA: 7 x 24.5 cm
ÁREA DE IMPRESIÓN: 5 x 10 cm
TÉCNICA DE IMPRESIÓN: Serigrafía / Tampografía
CAPACIDAD: 700 ml
COLORES: A/O/R/V

HECHO EN ME MÉXICO



A V R

Incluye válvula de seguridad y rosca twist-off que permite abrir y cerrar la tapa en un giro. Tapa con agarradera.



R

ANF 062
CILINDRO DREAM

MATERIAL: Plástico / Silicón
MEDIDA: 6 x 25 cm
ÁREA DE IMPRESIÓN: 5 x 2.5 cm
TÉCNICA DE IMPRESIÓN: Serigrafía / Tampografía
CAPACIDAD: 900 ml
COLORES: A/B/N/R

HECHO EN ME MÉXICO



A N B

Tipo squeeze. Cuenta con tres bandas elásticas de silicón.







R

ANF 031
CILINDRO SHAKER OVENS

MATERIAL: Plástico
MEDIDA: 8 x 25 cm
ÁREA DE IMPRESIÓN: 5 x 10 cm
TÉCNICA DE IMPRESIÓN: Serigrafía / Tampografía
CAPACIDAD: 625 ml
COLORES: A/N/O/R/V
COLORES GTM: A/R



A N V O

Incluye agitador. Cuenta con compartimento especial en la parte inferior y agarradera.







V

ANF 042
CILINDRO MENAFRA

MATERIAL: Plástico
MEDIDA: 9.5 x 24.7 cm
ÁREA DE IMPRESIÓN: 5.5 x 7.5 cm
TÉCNICA DE IMPRESIÓN: Serigrafía / Tampografía
CAPACIDAD: 500 ml
COLORES: A/N/R/V
COLORES GTM: A/N



A N R



Incluye agitador. Cuenta con dos compartimentos especiales en la parte inferior y divisor de pastillas.

ANF 021
CILINDRO VAUS

MATERIAL: PET
MEDIDA: 7.3 x 25 cm
ÁREA DE IMPRESIÓN: 5 x 9 cm
TÉCNICA DE IMPRESIÓN: Serigrafía / Tampografía
CAPACIDAD: 700 ml
COLORES: A/B/H/R/V/Y
COLORES GTM: A/B/R/V

HECHO EN MÉXICO


A


V


R


H


B


TEXTURA


ROSCA


Y



Sistema de rosca twist-off que permite abrir y cerrar la tapa en un giro. Incluye válvula de seguridad.



ANF 022
CILINDRO WESER

MATERIAL: PET
MEDIDA: 7 x 25 cm
ÁREA DE IMPRESIÓN: 5 x 10 cm
TÉCNICA DE IMPRESIÓN: Serigrafía / Tampografía
CAPACIDAD: 700 ml
COLORES: A/B/H/R/V/Y Translúcidos / AS/BS/OS/RS/VS/YS Sólidos
COLORES GTM: A/B/R/V Translúcidos / AS/BS/RS Sólidos

HECHO EN MÉXICO



AS



ROSCA



R Y H B



V A OS



BS YS RS VS

Sistema de rosca twist-off que permite abrir y cerrar la tapa en un giro. Incluye válvula de seguridad.

ANF 009
CILINDRO SINKER

2drink

MATERIAL: PET
MEDIDA: 6 x 18.9 cm
ÁREA DE IMPRESIÓN: 5 x 10 cm
TÉCNICA DE IMPRESIÓN: Serigrafía / Tampografía
CAPACIDAD: 575 ml
COLORES: A/B/H/O/R/V/Y Translúcidos /
AS/BS/N/OS/RS/SS/VS/YS Sólidos
COLORES GTM: A/B/H/O/R/V/Y Translúcidos /
AS/BS/N/OS/RS/SS/VS/YS Sólidos

HECHO EN MÉXICO


R B N


A H V Y


BS YS AS


RS SS OS VS


O


COMPARATIVO ANF 003
CON ANF 009


ROSCA

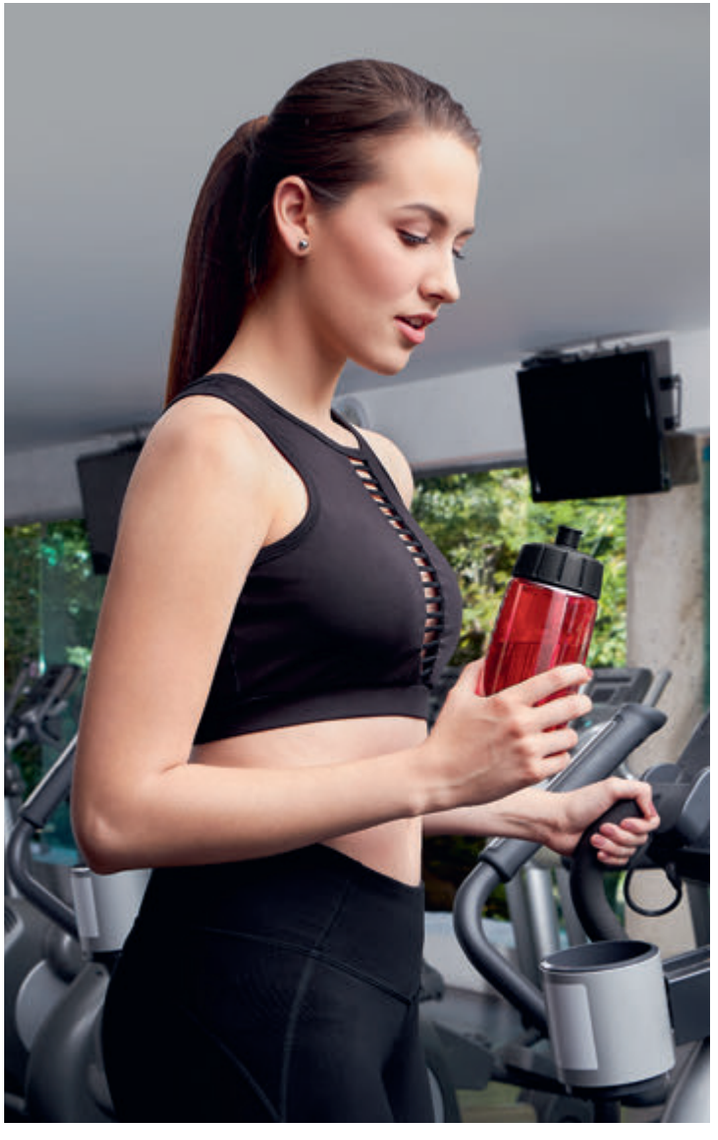

Sistema de rosca twist-off que permite abrir y cerrar la tapa en un giro. Incluye válvula de seguridad.





V

ANF 036
CILINDRO NAOLI

MATERIAL: PET
MEDIDA: 6 x 18.9 cm
ÁREA DE IMPRESIÓN: 5 x 10 cm
TÉCNICA DE IMPRESIÓN: Serigrafía / Tampografía
CAPACIDAD: 575 ml
COLORES: A/M/O/P/R/V

HECHO EN MÉXICO



R M O A P

Sistema de rosca twist-off que permite abrir y cerrar la tapa en un giro. Incluye válvula de seguridad.





ANF 056
CILINDRO ECO SINKER

MATERIAL: PET / Concha de Mar / Fibra de Agave
MEDIDA: 6 x 18.9 cm
ÁREA DE IMPRESIÓN: 5 x 10 cm
TÉCNICA DE IMPRESIÓN: Serigrafía
CAPACIDAD: 500 ml
COLORES: Blanco con Café
COLORES GTM: Blanco con Café

HECHO EN MÉXICO





ROSCA

Hecho de bioplástico, con PET, concha de mar y fibra de agave. Tapa con sistema de rosca. Incluye válvula de seguridad. Por el tipo de material, el color puede variar.

ANF 047
CILINDRO KUANG

MATERIAL: PET
MEDIDA: 6 x 17 cm
ÁREA DE IMPRESIÓN: 5 x 8 cm
TÉCNICA DE IMPRESIÓN: Serigrafía
CAPACIDAD: 400 ml
COLORES: A/O/P/R/V/Y
COLORES GTM: A/R/V

HECHO EN MÉXICO



ROSCA



A R O V P



Y



Sistema de rosca twist-off que permite abrir y cerrar la tapa en un giro. Incluye válvula de seguridad.

ANF 013
CILINDRO BAURI

MATERIAL: PET
MEDIDA: 6 x 17.5 cm
ÁREA DE IMPRESIÓN: 5 x 10 cm
TÉCNICA DE IMPRESIÓN: Serigrafía / Tampografía
CAPACIDAD: 500 ml
COLORES: Rojo





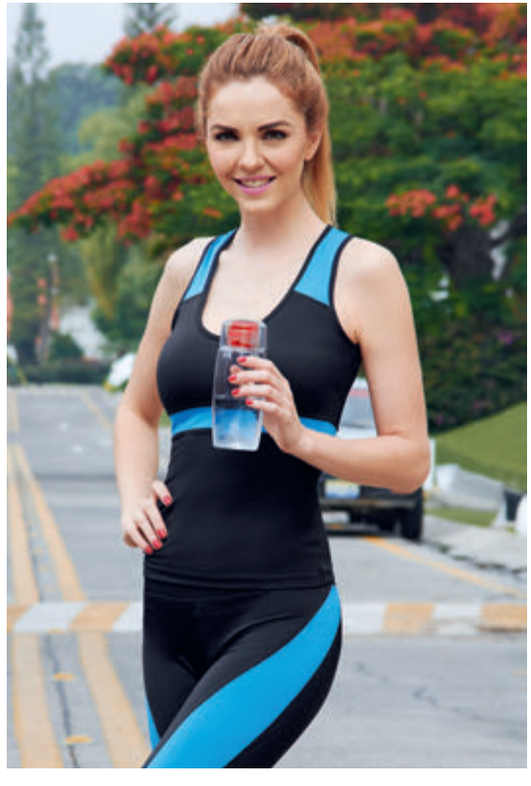

Tapa con sistema de rosca. Cuenta con boquilla de silicón.

ANF 046
CILINDRO BISMARCK

MATERIAL: PET
MEDIDA: 6 x 17 cm
ÁREA DE IMPRESIÓN: 5 x 8 cm
TÉCNICA DE IMPRESIÓN: Serigrafía
CAPACIDAD: 400 ml
COLORES: A/B/H/O/P/R/V/Y
COLORES GTM: A/B/H/O/R/V/Y

HECHO EN MÉXICO





P



ROSCA



B



A



V



O



R



Y



H

Sistema de rosca twist-off que permite abrir y cerrar la tapa en un giro. Incluye válvula de seguridad.

ANF 007
CILINDRO SPRING

MATERIAL: PET
MEDIDA: 7.4 x 24.5 cm
ÁREA DE IMPRESIÓN: 5 x 13 cm
TÉCNICA DE IMPRESIÓN: Serigrafía / Tampografía
CAPACIDAD: 850 ml
COLORES: A/H/O/P/R/V/Y Translúcidos /
AS/RS/VS Sólidos
COLORES GTM: A/H/O/R/V

HECHO EN ME MÉXICO


O

A

H


Y


R


V


VS


AS


RS


P



Tapa con sistema de rosca.



ANF 006
CILINDRO LAKE

MATERIAL: PET
MEDIDA: 7.4 x 24.5 cm
ÁREA DE IMPRESIÓN: 5 x 13 cm
TÉCNICA DE IMPRESIÓN: Serigrafía / Tampografía
CAPACIDAD: 850 ml
COLORES: A/B/H/M/N/O/P/R/V/Y
COLORES GTM: A/B/H/N/O/P/R/V/Y

HECHO EN MÉXICO



M



ROSCA



V



H



Y



O



N



R



A



B



P

Sistema de rosca twist-off que permite abrir y cerrar la tapa en un giro.



ANF 026
CILINDRO RELIEVE LISTÓN

MATERIAL: PET
MEDIDA: 7.5 x 24.5 cm
ÁREA DE IMPRESIÓN: 5 x 13 cm
TÉCNICA DE IMPRESIÓN: Serigrafía / Tampografía
CAPACIDAD: 850 ml
COLORES: Rosa
COLORES GTM: Rosa

HECHO EN MÉXICO



TEXTURA

Tapa con sistema de rosca.



R

ANF 023
CILINDRO RELIEVE CORAZÓN

MATERIAL: PET
MEDIDA: 7.5 x 24.5 cm
ÁREA DE IMPRESIÓN: 5 x 9 cm
TÉCNICA DE IMPRESIÓN: Serigrafía / Tampografía
CAPACIDAD: 850 ml
COLORES: B/R

HECHO EN MÉXICO



TEXTURA



B

Tapa con sistema de rosca.



ANF 038
CILINDRO ALBAY

MATERIAL: Plástico
MEDIDA: 12 x 20 cm
ÁREA DE IMPRESIÓN: 9.5 x 14 cm
TÉCNICA DE IMPRESIÓN: Serigrafía
CAPACIDAD: 500 ml
COLORES: Transparente





Tapa con sistema de rosca.

ANF 040
CILINDRO TRIBEC

MATERIAL: PET
MEDIDA: 6.5 x 24.5 cm
ÁREA DE IMPRESIÓN: 4.5 x 17 cm
TÉCNICA DE IMPRESIÓN: Serigrafía
CAPACIDAD: 960 ml
COLORES: A/B/H/O/R/V/Y
COLORES GTM: A/B/H/R

HECHO EN MÉXICO





V



H



O



Y



R



A



B



ROSCA

Sistema de rosca twist-off que permite abrir y cerrar la tapa en un giro.

ANF 045
CILINDRO PAMBOLERO LISO

MATERIAL: PET
MEDIDA: 7.4 x 24.5 cm
ÁREA DE IMPRESIÓN: 5 x 10 cm
TÉCNICA DE IMPRESIÓN: Serigrafía / Tampografía
CAPACIDAD: 750 ml
COLORES: AS/BS/RS

HECHO EN ME MÉXICO


BS


AS


RS



Incluye válvula de seguridad y rosca twist-off que permite abrir y cerrar la tapa en un giro.

SOC 180
CILINDRO DEPORTIVO

MATERIAL: PET
MEDIDA: 8.7 x 24.5 cm
ÁREA DE IMPRESIÓN: 3.5 x 10 cm
TÉCNICA DE IMPRESIÓN: Serigrafía / Tampografía
CAPACIDAD: 700 ml
COLORES: Blanco

HECHO EN ME MÉXICO


01


02


03


04


05


06


07

Tapa con válvula de seguridad.







BS-A



ROSCA

2drink

SOC 185
CILINDRO PAMBOLERO

MATERIAL: PET
MEDIDA: 7.4 x 24.5 cm
ÁREA DE IMPRESIÓN: 5 x 10 cm
TÉCNICA DE IMPRESIÓN: Serigrafía / Tampografía
CAPACIDAD: 750 ml
COLORES: AS/BS/RS Mismo Color /
BS-A/BS-N/BS-O/BS-R/BS-V/BS-Y Color Combinado

HECHO EN MÉXICO



RS AS BS BS-N BS-V BS-R BS-Y BS-O

Sistema de rosca twist-off que permite abrir y cerrar la tapa en un giro.
Incluye válvula de seguridad.





ANF 055
CILINDRO BALÓN DE FÚTBOL AMERICANO

MATERIAL: Plástico
MEDIDA: 5.5 x 25 cm
ÁREA DE IMPRESIÓN: 5.5 cm Diámetro
TÉCNICA DE IMPRESIÓN: Tampografía / Calcomanía
CAPACIDAD: 1300 ml
COLORES: Café

HECHO EN MÉXICO



Tapa con válvula de seguridad.







ANF 044
CILINDRO POWER BANK DOHA

MATERIAL: Plástico
MEDIDA: 8.2 x 29 cm
ÁREA DE IMPRESIÓN: 5.5 x 11 cm
TÉCNICA DE IMPRESIÓN: Serigrafía / Tampografía
CAPACIDAD: 600 ml Cilindro / 5,000 mAh Power Bank
COLORES: Blanco





El cilindro cuenta con base para tablet y smartphone. Incluye batería auxiliar para smartphone removible, capacidad 5,000 mAh. Incluye cable cargador compatible con USB y micro USB.

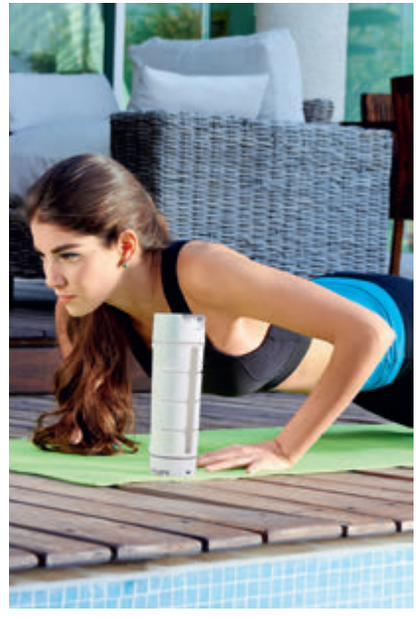





ANF 030
CILINDRO BOCINA SIRET

MATERIAL: Plástico
MEDIDA: 7 x 25 cm
ÁREA DE IMPRESIÓN: 5 x 11 cm
TÉCNICA DE IMPRESIÓN: Serigrafía / Tampografía
CAPACIDAD: 530 ml
COLORES: Blanco





Cilindro con bocina bluetooth controles de volumen y reproducción de audio, función manos libres, disparador de cámara al sincronizar con el smartphone. Incluye cable USB y batería recargable. Bocina removible con efectos de luces.



prakticasport

SPO 007
GORRA CON CILINDRO HUGBO

MATERIAL: PET Cilindro / Poliéster Gorra
MEDIDA: 7 x 25 cm Cilindro
TALLA: Unitalla Gorra
CIRCUNFERENCIA INTERNA: 57 cm Gorra
ÁREA DE IMPRESIÓN: 9 x 4 cm Gorra / 5 x 10 cm Cilindro
TÉCNICA DE IMPRESIÓN: Bordado y Serigrafía en Gorra / Serigrafía y Tampografía en Cilindro
CAPACIDAD: 700 ml Cilindro
COLORES: G/N





G





N

Kit de cilindro con válvula de seguridad y rosca twist-off que permite abrir y cerrar la tapa en un giro y gorra de un panel enrollable.
El cilindro y la gorra se entregan por separado para su impresión.



2drink

SPO 004
CILINDRO CON TOALLA DEPORTIVA LAVAL

MATERIAL: PET Cilindro / Poliéster Toalla
MEDIDA: 6 x 18.9 cm Cilindro / 30 x 100 cm Toalla
ÁREA DE IMPRESIÓN: 5 x 10 cm Cilindro / 10 x 12 cm Toalla
TÉCNICA DE IMPRESIÓN: Bordado y Serigrafía en Toalla / Serigrafía y Tampografía en Cilindro
CAPACIDAD: 575 ml Cilindro
COLORES: A/G/R



A



R

G



Kit de cilindro con válvula de seguridad y rosca twist-off con toalla de sistema de enfriamiento instantáneo al contacto con el agua.
El cilindro y la toalla se entregan por separado para su impresión.

ANF 039
CILINDRO CORUS

MATERIAL: Plástico / Silicón
MEDIDA: 8 x 24 cm
ÁREA DE IMPRESIÓN: 3.5 x 8 cm
TÉCNICA DE IMPRESIÓN: Serigrafía / Tampografía
CAPACIDAD: 625 ml
COLORES: A/O/R/V



V O A



R



Tapa con válvula de seguridad.

ANF 028
CILINDRO TORRENS

MATERIAL: Plástico
MEDIDA: 7.5 x 24.5 cm
ÁREA DE IMPRESIÓN: 5 x 11 cm
TÉCNICA DE IMPRESIÓN: Serigrafía / Tampografía
CAPACIDAD: 700 ml
COLORES: Naranja







Tapa con sistema giratorio para ocultar chupón.



A

ANF 049
CILINDRO CHEMIN

MATERIAL: PET / Silicón
MEDIDA: 7.4 x 24.5 cm
ÁREA DE IMPRESIÓN: 5 x 13 cm
TÉCNICA DE IMPRESIÓN: Serigrafía / Tampografía
CAPACIDAD: 850 ml
COLORES: A/N/R

HECHO EN MÉXICO



N



R

Sistema de rosca twist-off que permite abrir y cerrar la tapa en un giro.
Cuenta con dos bandas elásticas de silicón.



H

ANF 060
CILINDRO ALEX

MATERIAL: Tritán
MEDIDA: 7 x 24.6 cm
ÁREA DE IMPRESIÓN: 3.5 x 16 cm
TÉCNICA DE IMPRESIÓN: Serigrafía / Tampografía
CAPACIDAD: 800 ml
COLORES: A/B/H/R

HECHO EN MÉXICO



A



B



R

Sistema de rosca twist-off que permite abrir y cerrar la tapa en un giro.





R

ANF 027
CILINDRO ORIVESI

2drink

MATERIAL: Plástico
MEDIDA: 7 x 25 cm
ÁREA DE IMPRESIÓN: 5 x 10 cm
TÉCNICA DE IMPRESIÓN: Serigrafía / Tampografía
CAPACIDAD: 600 ml
COLORES: A/P/R





P A

Tapa doble rosca con agarradera.



V

ANF 005
CILINDRO MABIRA

MATERIAL: Plástico
MEDIDA: 11.7 x 26.5 cm
ÁREA DE IMPRESIÓN: 7 x 14 cm
TÉCNICA DE IMPRESIÓN: Serigrafía
CAPACIDAD: 410 ml
COLORES: A/B/O/R/V
COLORES GTM: A/B/R





A R B O

Enrollable. Incluye gancho.





R

ANF 008
CILINDRO KALI

MATERIAL: Plástico Tritán
MEDIDA: 7.7 x 25 cm
ÁREA DE IMPRESIÓN: 4.8 x 11 cm
TÉCNICA DE IMPRESIÓN: Serigrafía / Tampografía
CAPACIDAD: 600 ml
COLORES: A/B/R
COLORES GTM: A/B/R



B



A

Tapa de rosca con gancho de plástico incluido.





A

ANF 010
CILINDRO MILO

MATERIAL: Plástico
MEDIDA: 7.7 x 25.5 cm
ÁREA DE IMPRESIÓN: 5.2 x 11.5 cm
TÉCNICA DE IMPRESIÓN: Serigrafía / Tampografía
CAPACIDAD: 610 ml
COLORES: A/M/N/O/P/R/V/Y
COLORES GTM: A/N/O/R/V





M Y R N P O V

Doble pared. Incluye válvula de seguridad y popote. Tapa con agarradera.

ANF 029
CILINDRO SEPIK

MATERIAL: Plástico
MEDIDA: 8.5 x 24 cm
ÁREA DE IMPRESIÓN: 4 x 10 cm
TÉCNICA DE IMPRESIÓN: Serigrafía / Tampografía
CAPACIDAD: 800 ml
COLORES: A/R/V





V



A



R

Incluye popote, agarradera y válvula para abrir y cerrar.



ANF 050
CLINDRO SHIMLA

MATERIAL: Plástico
MEDIDA: 7 x 27 cm
ÁREA DE IMPRESIÓN: 5 X 10 cm
TÉCNICA DE IMPRESIÓN: Serigrafía
CAPACIDAD: 750 ml
COLORES: A/H/R





H



R



A

Incluye popote, agarradera y válvula para abrir y cerrar.



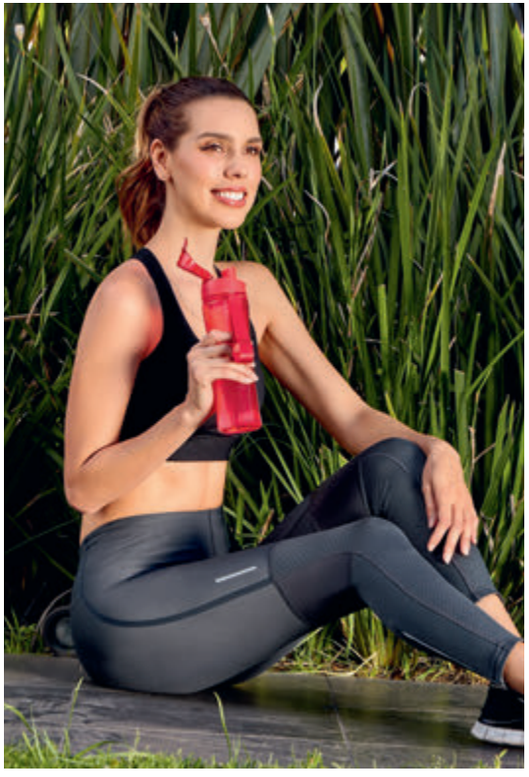

ANF 032
CILINDRO ISSET

MATERIAL: Plástico
MEDIDA: 7.5 x 25 cm
ÁREA DE IMPRESIÓN: 4.5 x 10 cm
TÉCNICA DE IMPRESIÓN: Tampografía
CAPACIDAD: 625 ml
COLORES: A/H/R



H



R



A



Tapa de rosca con agarradera.



ANF 035
CILINDRO REISA

MATERIAL: Plástico
MEDIDA: 9.8 x 22.8 cm
ÁREA DE IMPRESIÓN: 7 x 10 cm
TÉCNICA DE IMPRESIÓN: Tampografía
CAPACIDAD: 1150 ml
COLORES: A/O/R
COLORES GTM: Azul



O



A



R

Tapa de rosca con agarradera.



A

ANF 003
CILINDRO TWISTER

MATERIAL: PET
MEDIDA: 7.5 x 24.7 cm
ÁREA DE IMPRESIÓN: 3.8 x 5.8 cm
TÉCNICA DE IMPRESIÓN: Serigrafía / Tampografía
CAPACIDAD: 700 ml
COLORES: A/B/R/V
COLORES GTM: A/B/H/R/V Translúcidos / BS Sólido

HECHO EN MÉXICO



B R V

Tapa con válvula de seguridad.



R

ANF 004
CILINDRO SHADOW

MATERIAL: PET
MEDIDA: 7.2 x 24.5 cm
ÁREA DE IMPRESIÓN: 4 x 8 cm
TÉCNICA DE IMPRESIÓN: Serigrafía / Tampografía
CAPACIDAD: 700 ml
COLORES: A/B/R/VS
COLORES GTM: A/B/R

HECHO EN MÉXICO



B A VS

Tapa con válvula de seguridad.





A

ANF 033
TARRO HAYLING

MATERIAL: Plástico / Aluminio
MEDIDA: 8.5 x 14 cm
ÁREA DE IMPRESIÓN: 5.5 x 6.5 cm
TÉCNICA DE IMPRESIÓN: Serigrafía / Tampografía
CAPACIDAD: 600 ml
COLORES: A/B/O/R/V
COLORES GTM: A/B



B



R



O



V

Tapa de rosca e incluye popote.





V

ANF 017
CILINDRO TISZA

MATERIAL: Plástico
MEDIDA: 7 x 28 cm
ÁREA DE IMPRESIÓN: 4.5 x 15 cm
TÉCNICA DE IMPRESIÓN: Serigrafía / Tampografía
CAPACIDAD: 800 ml
COLORES: A/H/O/P/R/V
COLORES GTM: A/H/R/V







A



P



R



O



H

Cilindro con infusionador para frutas o bolsas de té. Tapa con sistema de rosca.

CILINDROS METÁLICOS



V

TMPS 61
CILINDRO LEMAN

2drink

MATERIAL: Aluminio
MEDIDA: 7.2 x 24 cm
ÁREA DE IMPRESIÓN: 5 x 15 cm
TÉCNICA DE IMPRESIÓN: Láser / Serigrafía / Tampografía
CAPACIDAD: 750 ml
COLORES: A/O/R/V
COLORES GTM: A/R



A R O

Tapa doble rosca con gacho.

TMPS 113
CILINDRO PARA SUBLIMAR TOVAR

MATERIAL: Aluminio
MEDIDA: 7.3 x 24 cm
ÁREA DE IMPRESIÓN: 5.5 x 13 cm
TÉCNICA DE IMPRESIÓN: Sublimación
CAPACIDAD: 700 ml
COLORES: Blanco
COLORES GTM: Blanco





Cilindro para sublimar. Incluye válvula de seguridad, agarradera y popote.



TMPS 103
CILINDRO BANNAYA

MATERIAL: Aluminio
MEDIDA: 7.3 x 24 cm
ÁREA DE IMPRESIÓN: 5.5 x 13 cm
TÉCNICA DE IMPRESIÓN: Láser / Serigrafía / Tampografía
CAPACIDAD: 700 ml
COLORES: A/G/R



A



R



G



Incluye válvula de seguridad, agarradera y popote.



TMPS 300
CILINDRO CURIEL

MATERIAL: Aluminio
MEDIDA: 7.3 x 24.6 cm
ÁREA DE IMPRESIÓN: 4.2 x 9 cm
TÉCNICA DE IMPRESIÓN: Láser / Serigrafía / Tampografía
CAPACIDAD: 500 ml
COLORES: Gris Metálico





Cilindro triangular. Incluye gancho.



N

TMPS 60
CILINDRO MOLTON

MATERIAL: Acero Inoxidable
MEDIDA: 7.7 x 23 cm
ÁREA DE IMPRESIÓN: 3 x 6 cm
TÉCNICA DE IMPRESIÓN: Láser / Tampografía
CAPACIDAD: 650 ml
COLORES: N/S



S



Incluye válvula de seguridad.



R

TMPS 80
CILINDRO OWEN

MATERIAL: Aluminio
MEDIDA: 7.3 x 28 cm
ÁREA DE IMPRESIÓN: 4.8 x 7.8 cm / 4.8 x 3.1 cm
TÉCNICA DE IMPRESIÓN: Láser / Serigrafía
CAPACIDAD: 860 ml
COLORES: A/N/R/S



S



N



A



Incluye popote-gancho.



TMPS 104
CILINDRO KAESONG

MATERIAL: Aluminio / Plástico
MEDIDA: 6.5 x 23 cm
ÁREA DE IMPRESIÓN: 5 x 14 cm
TÉCNICA DE IMPRESIÓN: Láser / Serigrafía / Tampografía
CAPACIDAD: 650 ml
COLORES: A/H/O/R



H



R



A



O

Tapa con sistema de rosca. Incluye agarradera silicón.



TMPS 59
CILINDRO NEMIRA

MATERIAL: Aluminio
MEDIDA: 7.4 x 23.5 cm
ÁREA DE IMPRESIÓN: 5 x 14 cm
TÉCNICA DE IMPRESIÓN: Láser / Serigrafía / Tampografía
CAPACIDAD: 750 ml
COLORES: A/O/R/V



R



O



V



A

Tapa con sistema de rosca, agarradera y gancho.

TMPS 400
MINI CILINDRO ALPES

MATERIAL: Aluminio
MEDIDA: 6.6 x 15.5 cm
ÁREA DE IMPRESIÓN: 4.2 x 5.8 cm
TÉCNICA DE IMPRESIÓN: Láser / Serigrafía / Tampografía
CAPACIDAD: 300 ml
COLORES: A/R/S





TAMAÑOS TMPS 101 Y TMPS 400



A R



S

Incluye gancho y válvula de seguridad.



TMPS 101
CILINDRO INTERLAKEN

MATERIAL: Aluminio
MEDIDA: 7.3 x 24.5 cm
ÁREA DE IMPRESIÓN: 5.5 x 8.2 cm / 5.5 x 3.3 cm
TÉCNICA DE IMPRESIÓN: Láser / Serigrafía / Tampografía
CAPACIDAD: 800 ml
COLORES: A/N/R/S





N A S



R

Incluye válvula de seguridad.







A

TMPS 102
CILINDRO NUARANG

MATERIAL: Aluminio
MEDIDA: 7.3 x 22 cm
ÁREA DE IMPRESIÓN: 5.5 x 10 cm
TÉCNICA DE IMPRESIÓN: Láser / Serigrafía / Tampografía
CAPACIDAD: 700 ml
COLORES: A/R/S/V
COLORES GTM: A/R/S



S



V



R



Incluye tapa con agarradera.





R

TMPS 45
CILINDRO NAVY

MATERIAL: Acero Inoxidable
MEDIDA: 6.9 x 24.2 cm
ÁREA DE IMPRESIÓN: 4.7 x 9.8 cm
TÉCNICA DE IMPRESIÓN: Láser / Pantógrafo / Serigrafía / Tampografía
CAPACIDAD: 700 ml
COLORES: A/N/R/S
COLORES GTM: A/R/S



S



N



A



Incluye válvula de seguridad y popote.

TERMOS Y VASOS

Termos Metálicos
Termos y Vasos Plásticos



TERMOS METÁLICOS





P

TMPS 131
TERMO STING

MATERIAL: Acero Inoxidable / Plástico / Madera
MEDIDA: 7 x 23 cm
ÁREA DE IMPRESIÓN: 4 x 8 cm
TÉCNICA DE IMPRESIÓN: Láser / Serigrafía / Tampografía
CAPACIDAD: 500 ml
COLORES: A/B/P



A B

Doble pared. Cerrado al vacío. Tapa de madera de rosca con agarradera de silicón.









TMPS 114
TERMO OXFY

MATERIAL: Acero Inoxidable / Plástico
MEDIDA: 7 x 21 cm
ÁREA DE IMPRESIÓN: 6 x 5 cm
TÉCNICA DE IMPRESIÓN: Láser / Serigrafía / Tampografía
CAPACIDAD: 390 ml
COLORES: Plata



Doble pared. Incluye válvula de seguridad.



TMPS 67
TERMO ANKARA

MATERIAL: Acero Inoxidable / Plástico
MEDIDA: 8 x 22.8 cm
ÁREA DE IMPRESIÓN: 5.5 x 14 cm
TÉCNICA DE IMPRESIÓN: Láser / Pantógrafo / Serigrafía / Tampografía
CAPACIDAD: 525 ml
COLORES: Plata



Doble pared. Incluye válvula de seguridad.



TMPS 63
TERMO CHONGTAR

MATERIAL: Acero Inoxidable / Plástico
MEDIDA: 7 x 21.5 cm
ÁREA DE IMPRESIÓN: 6 x 10 cm
TÉCNICA DE IMPRESIÓN: Láser / Pantógrafo / Serigrafía / Tampografía
CAPACIDAD: 450 ml
COLORES: Plata
COLORES GTM: Plata



Doble pared. Incluye válvula de seguridad.



R

TMPS 123
TERMO LANUS

MATERIAL: Acero Inoxidable / Plástico
MEDIDA: 8 x 12.5 cm
ÁREA DE IMPRESIÓN: 4.5 x 2.5 cm
TÉCNICA DE IMPRESIÓN: Láser / Serigrafía / Tampografía
CAPACIDAD: 300 ml
COLORES: A/G/R/S



G A S



Doble pared. Incluye válvula de seguridad.



TMPS 122
TERMO PRESLEY

MATERIAL: Acero Inoxidable / Plástico
MEDIDA: 7 x 21.5 cm
ÁREA DE IMPRESIÓN: 5 x 3.5 cm
TÉCNICA DE IMPRESIÓN: Láser / Serigrafía / Tampografía
CAPACIDAD: 500 ml
COLORES: Plata





Doble pared. Incluye válvula de seguridad.









A

TMPS 98
TERMO AMIENS

MATERIAL: Acero Inoxidable / Plástico
MEDIDA: 8.1 x 21.5 cm
ÁREA DE IMPRESIÓN: 6 x 7 cm
TÉCNICA DE IMPRESIÓN: Láser / Serigrafía / Tampografía
CAPACIDAD: 460 ml
COLORES: A/R/S



R



S

Doble pared. Incluye válvula de seguridad.



T

TMPS 23
TERMO BANGKOK

MATERIAL: Acero Inoxidable / Plástico
MEDIDA: 7.7 x 21.5 cm
ÁREA DE IMPRESIÓN: 4.3 x 9 cm
TÉCNICA DE IMPRESIÓN: Serigrafía / Tampografía
CAPACIDAD: 480 ml
COLORES: A/N/R/T
COLORES GTM: A/R/T



N



R



A



Doble pared. Incluye válvula de seguridad.



R

TMPS 97
TERMO MURRAY

MATERIAL: Acero Inoxidable / Plástico
MEDIDA: 6.5 x 22 cm
ÁREA DE IMPRESIÓN: 4.5 x 5 cm
TÉCNICA DE IMPRESIÓN: Serigrafía / Tampografía
CAPACIDAD: 230 ml
COLORES: A/R



A

Doble pared. Cerrado al vacío. Con agarradera.









A

TMPS 57
TERMO LIPOVEI

MATERIAL: Acero Inoxidable / Plástico
MEDIDA: 7.6 x 25 cm
ÁREA DE IMPRESIÓN: 5 x 14 cm
TÉCNICA DE IMPRESIÓN: Láser / Serigrafía / Tampografía
CAPACIDAD: 450 ml
COLORES: A/B/R



R B



Doble pared. Cerrado al vacío, incluye botón pulsador para abrir y cerrar.



R

TMPS 58
TERMO VICARE

MATERIAL: Acero Inoxidable / Plástico
MEDIDA: 8.4 x 21 cm
ÁREA DE IMPRESIÓN: 6 x 7 cm
TÉCNICA DE IMPRESIÓN: Láser / Serigrafía / Tampografía
CAPACIDAD: 450 ml
COLORES: A/O/R/V
COLORES GTM: A/R



A V O



Doble pared.
Incluye válvula de seguridad y banda de silicón.



G

TMPS 47
TERMO AREUSE

MATERIAL: Acero Inoxidable / Plástico
MEDIDA: 7.2 x 21.8 cm
ÁREA DE IMPRESIÓN: 6 X 4.5 cm
TÉCNICA DE IMPRESIÓN: Láser / Serigrafía / Tampografía
CAPACIDAD: 450 ml
COLORES: A/G/R
COLORES GTM: A/G/R



R A

Doble pared. Cuerpo prismático.
Incluye válvula de seguridad.





TMPS 82
TERMO BURGO

MATERIAL: Acero Inoxidable / Plástico / Corcho
MEDIDA: 8.5 x 18.5 cm
ÁREA DE IMPRESIÓN: 5.5 x 10 cm
TÉCNICA DE IMPRESIÓN: Láser / Pantógrafo / Serigrafía / Tampografía
CAPACIDAD: 480 ml
COLORES: Plata





Doble pared. Base de corcho. Tapa en dos posiciones. No usar en microondas ni lavavajillas.





R



TMPS 88
TERMO CON LUZ TULCE

MATERIAL: Plástico / Acero Inoxidable
MEDIDA: 8.5 x 19.5 cm
ÁREA DE IMPRESIÓN: 5.5 x 5 cm
TÉCNICA DE IMPRESIÓN: Láser / Serigrafía
CAPACIDAD: 500 ml
COLORES: A/G/R





G A

Doble pared. Tapa en dos posiciones. Sensor de luz led con grabado, incluye instructivo. No usar en microondas ni lavavajillas.





S

TMPS 140
TERMO MONTPELLIER

MATERIAL: Acero Inoxidable / Plástico
MEDIDA: 9.2 x 19.5 cm
ÁREA DE IMPRESIÓN: 2 x 11 cm
TÉCNICA DE IMPRESIÓN: Láser / Serigrafía / Tampografía
CAPACIDAD: 600 ml
COLORES: G/S





G

Doble pared. Incluye válvula de seguridad.















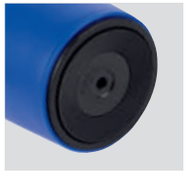

SISTEMA DE SUCCIÓN

O

TMPS 36
TERMO VITALI

MATERIAL: Plástico / Acero Inoxidable
MEDIDA: 8.7 x 22 cm
ÁREA DE IMPRESIÓN: 5 x 13 cm
TÉCNICA DE IMPRESIÓN: Serigrafía / Tampografía
CAPACIDAD: 425 ml
COLORES: A/O/R/V
COLORES GTM: A/R/V



R V A

Doble pared con agarradera de silicón. Incluye chupón de succión que permite la fijación a la superficie evitando el derrame por accidente. Incluye válvula de seguridad.





SISTEMA DE SUCCIÓN

TMPS 92
TERMO MOSTAR

MATERIAL: Acero Inoxidable / Plástico
MEDIDA: 8 x 20 cm
ÁREA DE IMPRESIÓN: 5 x 10 cm
TÉCNICA DE IMPRESIÓN: Serigrafía
CAPACIDAD: 380 ml
COLORES: Blanco



Doble pared. Cerrado al vacío. Con sistema de succión en base que permite la fijación a la superficie evitando el derrame por accidente. Incluye válvula de seguridad.



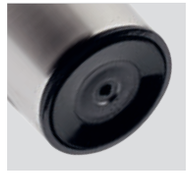

SISTEMA DE SUCCIÓN

TMPS 66
TERMO ADEN

MATERIAL: Acero Inoxidable / Plástico
MEDIDA: 8.5 x 19 cm
ÁREA DE IMPRESIÓN: 6 x 4 cm
TÉCNICA DE IMPRESIÓN: Láser / Pantógrafo / Serigrafía / Tampografía
CAPACIDAD: 375 ml
COLORES: Plata



Doble pared. Cerrado al vacío. Incluye chupón de succión que permite la fijación a la superficie evitando el derrame por accidente. Incluye válvula de seguridad.

TMPS 43
TERMO FIESCHER

MATERIAL: Acero Inoxidable / Plástico
MEDIDA: 9 x 16.5 cm
ÁREA DE IMPRESIÓN: 6.5 x 6.5 cm
TÉCNICA DE IMPRESIÓN: Láser / Pantógrafo / Serigrafía / Tampografía
CAPACIDAD: 450 ml
COLORES: Plata
COLORES GTM: Plata







Doble pared. Fuente corriente, adaptador para automóvil y USB, mantiene la temperatura de las bebidas, no calienta. Incluye válvula de seguridad.

TMPS 18
TERMO HEAT

MATERIAL: Acero Inoxidable / Plástico
MEDIDA: 8.7 x 19.9 cm
ÁREA DE IMPRESIÓN: 5.2 x 5.2 cm Plástico / 4 x 4.6 cm Metal
TÉCNICA DE IMPRESIÓN: Serigrafía / Tampografía
CAPACIDAD: 350 ml
COLORES: A/R/T
COLORES GTM: A/R



A R



T





Doble pared. Fuente corriente, adaptador para automóvil y USB, mantiene la temperatura de las bebidas, no calienta. Incluye válvula de seguridad.







T

TMPS 17
TERMO LIBERTY

MATERIAL: Acero Inoxidable / Plástico
MEDIDA: 8.8 x 15.3 cm
ÁREA DE IMPRESIÓN: 5.2 x 4.7 cm
TÉCNICA DE IMPRESIÓN: Serigrafía / Tampografía
CAPACIDAD: 450 ml
COLORES: A/R/T



R



A

Doble pared. Cubierta translúcida.



TMPS 14
TERMO KALAUS

MATERIAL: Acero Inoxidable / Plástico
MEDIDA: 8.5 x 17 cm
ÁREA DE IMPRESIÓN: 5 x 8 cm
TÉCNICA DE IMPRESIÓN: Láser / Pantógrafo / Serigrafía / Tampografía
CAPACIDAD: 400 ml
COLORES: Plata
COLORES GTM: Plata



Doble pared. Incluye válvula de seguridad.



TMPS 121
TERMO TUSUMI

MATERIAL: Acero Inoxidable / Plástico
MEDIDA: 8.1 x 19 cm
ÁREA DE IMPRESIÓN: 5 x 3 cm
TÉCNICA DE IMPRESIÓN: Láser / Serigrafía / Tampografía
CAPACIDAD: 400 ml
COLORES: Plata





Doble pared. Incluye válvula de seguridad.

TMPS 71
TERMO OSAKA

MATERIAL: Acero Inoxidable / Plástico
MEDIDA: 7.5 x 18.2 cm
ÁREA DE IMPRESIÓN: 4.5 x 6 cm
TÉCNICA DE IMPRESIÓN: Láser / Pantógrafo / Serigrafía / Tampografía
CAPACIDAD: 400 ml
COLORES: A/R/V
COLORES GTM: A/R





V R



A



Doble pared. Incluye botón pulsador para abrir y cerrar.

TMPS 42
TERMO NYUK

MATERIAL: Acero Inoxidable / Plástico
MEDIDA: 6.5 x 16 cm
ÁREA DE IMPRESIÓN: 4 x 8 cm
TÉCNICA DE IMPRESIÓN: Láser / Pantógrafo / Serigrafía / Tampografía
CAPACIDAD: 325 ml
COLORES: A/B/N/R/V





R B A N



V



Doble pared. Incluye válvula de seguridad.





TMPS 16
TERMO TRAVEL MUG

MATERIAL: Acero Inoxidable / Plástico
MEDIDA: 8.6 x 14.7 cm
ÁREA DE IMPRESIÓN: 5.3 x 5.7 cm
TÉCNICA DE IMPRESIÓN: Láser / Pantógrafo / Serigrafía / Tampografía
CAPACIDAD: 450 ml
COLORES: Plata
COLORES GTM: Plata



Doble pared. Incluye válvula de seguridad.



TMPS 135
TERMO HARUM

MATERIAL: Acero Inoxidable / Plástico
MEDIDA: 8.5 x 14 cm
ÁREA DE IMPRESIÓN: 4.5 x 6 cm
TÉCNICA DE IMPRESIÓN: Láser / Serigrafía / Tampografía
CAPACIDAD: 400 ml
COLORES: Plata



Doble pared. Incluye válvula de seguridad.









TMPS 19
TERMO TURBO COFFEE

MATERIAL: Acero Inoxidable / Plástico
MEDIDA: 8.5 x 18.2 cm
ÁREA DE IMPRESIÓN: 6 x 3.7 cm
TÉCNICA DE IMPRESIÓN: Láser / Pantógrafo / Serigrafía / Tampografía
CAPACIDAD: 425 ml
COLORES: Plata
COLORES GTM: Plata



Doble pared. Con barras antiderrapantes y válvula de seguridad.



TMPS 30
TERMO THUNDER

MATERIAL: Acero Inoxidable / Plástico
MEDIDA: 8.7 x 18.1 cm
ÁREA DE IMPRESIÓN: 4.3 x 4.8 cm
TÉCNICA DE IMPRESIÓN: Láser / Pantógrafo / Serigrafía / Tampografía
CAPACIDAD: 425 ml
COLORES: Plata
COLORES GTM: Plata



Doble pared. Incluye válvula de seguridad.



TMPS 112
TERMO KUTNA

MATERIAL: Acero Inoxidable / Plástico
MEDIDA: 7 x 21 cm
ÁREA DE IMPRESIÓN: 6 x 10 cm
TÉCNICA DE IMPRESIÓN: Láser / Serigrafía / Tampografía
CAPACIDAD: 450 ml
COLORES: Plata



Doble pared. Incluye válvula de seguridad.





TMPS 78
TERMO DELMORE

MATERIAL: Acero Inoxidable / Plástico
MEDIDA: 9 x 19.5 cm
ÁREA DE IMPRESIÓN: 7 x 8 cm
TÉCNICA DE IMPRESIÓN: Láser / Pantógrafo / Serigrafía / Tampografía
CAPACIDAD: 575 ml
COLORES: Plata
COLORES GTM: Plata







Doble pared. Incluye asa con carabina.





TMPS 38
TERMO MADISON

MATERIAL: Acero Inoxidable / Plástico
MEDIDA: 7 x 20.2 cm
ÁREA DE IMPRESIÓN: 4 x 8 cm
TÉCNICA DE IMPRESIÓN: Láser / Pantógrafo / Serigrafía / Tampografía
CAPACIDAD: 325 ml
COLORES: Gris Oxford Metalizado



Doble pared. Cerrado al vacío. Incluye taza y válvula de seguridad.





TMPS 210
TERMO PARA SUBLIMAR HUSEY

MATERIAL: Acero Inoxidable / Plástico
MEDIDA: 6 x 18 cm
ÁREA DE IMPRESIÓN: 5.5 x 9 cm
TÉCNICA DE IMPRESIÓN: Sublimación
CAPACIDAD: 600 ml
COLORES: Blanco



Termo para sublimar. Doble pared. Incluye válvula de seguridad. Cerrado al vacío.





TMPS 220
TERMO PARA SUBLIMAR LAWANG

MATERIAL: Acero Inoxidable / Plástico
MEDIDA: 7 x 18 cm
ÁREA DE IMPRESIÓN: 6.5 x 6 cm
TÉCNICA DE IMPRESIÓN: Sublimación
CAPACIDAD: 590 ml
COLORES: Blanco



Termo para sublimar. Doble pared. Incluye válvula de seguridad. Cerrado al vacío.





TMPS 120
TERMO CON AUDÍFONOS NANTES

MATERIAL: Acero Inoxidable / Plástico
MEDIDA: 7.5 x 27 cm
ÁREA DE IMPRESIÓN: 6 x 12 cm
TÉCNICA DE IMPRESIÓN: Láser / Serigrafía / Tampografía
CAPACIDAD: 500 ml
COLORES: Negro





Doble pared. Cerrado al vacío. Incluye agarradera. Con Audífonos bluetooth con batería recargable en base, reproducción de música por 1.5 hrs aproximadamente. Incluye cargador USB y estuche para recargar los audífonos. Función manos libres.





TMPS 132
TERMO BOCINA KALEID

MATERIAL: Acero Inoxidable / Plástico
MEDIDA: 7 x 21 cm
ÁREA DE IMPRESIÓN: 5 x 10 cm
TÉCNICA DE IMPRESIÓN: Láser / Serigrafía / Tampografía
CAPACIDAD: 530 ml
COLORES: Gris



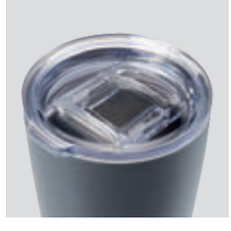

Doble pared. Cerrado al vacío. Incluye bocina bluetooth, controles de volumen y reproducción de audio. Incluye cable USB y batería recargable. Bocina removible y con efecto de luces.






TMPS 81
TERMO TERAMO

MATERIAL: Acero Inoxidable / Plástico
MEDIDA: 8 x 21 cm
ÁREA DE IMPRESIÓN: 5.5 x 10 cm
TÉCNICA DE IMPRESIÓN: Láser / Pantógrafo / Serigrafía / Tampografía
COLORES: Plata



Doble pared. Tapas intercambiables para lata o botella. Mantiene la bebida fría.





TMPS 87
TERMO KUMASI

MATERIAL: Acero Inoxidable / Plástico
MEDIDA: 8.5 x 24.2 cm
ÁREA DE IMPRESIÓN: 4.5 x 13 cm
TÉCNICA DE IMPRESIÓN: Láser / Serigrafía / Tampografía
CAPACIDAD: 525 ml
COLORES: Gris Oxford Metalizado



Doble pared. La tapa incluye botón pulsador para abrir y cerrar con sistema desmontable. Cerrado al vacío.





TMPS 15
TERMO DUBLÍN

MATERIAL: Acero Inoxidable
MEDIDA: 7.7 x 28.8 cm
ÁREA DE IMPRESIÓN: 3.9 x 9.7 cm
TÉCNICA DE IMPRESIÓN: Láser / Pantógrafo / Serigrafía
CAPACIDAD: 600 ml
COLORES: Plata
COLORES GTM: Plata



Doble pared. Asa de plástico. Incluye dos tazas metálicas.





TMPS 108
TERMO BREMEN

MATERIAL: Acero Inoxidable / Plástico
MEDIDA: 7 x 28 cm
ÁREA DE IMPRESIÓN: 6 x 14 cm
TÉCNICA DE IMPRESIÓN: Láser / Serigrafía / Tampografía
CAPACIDAD: 750 ml
COLORES: Gris
COLORES GTM: Gris



Doble pared. Cerrado al vacío. Incluye agarradera.





TMPS 107
TERMO KANPUR

MATERIAL: Acero Inoxidable / Plástico
MEDIDA: 7 x 23.5 cm
ÁREA DE IMPRESIÓN: 6 x 14 cm
TÉCNICA DE IMPRESIÓN: Láser / Serigrafía / Tampografía
CAPACIDAD: 520 ml
COLORES: Plata

Doble pared. Cerrado al vacío. Tapa con agarradera de plástico.









TMPS 83
TERMO PIXYS

MATERIAL: Acero Inoxidable / Plástico
MEDIDA: 6.9 x 24.5 cm
ÁREA DE IMPRESIÓN: 4.5 x 12 cm
TÉCNICA DE IMPRESIÓN: Serigrafía / Tampografía
CAPACIDAD: 450 ml
COLORES: Plata
COLORES GTM: Plata



Doble pared. Incluye válvula de seguridad.



TMPS 68
TERMO AKAN

MATERIAL: Acero Inoxidable / Plástico
MEDIDA: 7.3 x 28.2 cm
ÁREA DE IMPRESIÓN: 5.5 x 14 cm
TÉCNICA DE IMPRESIÓN: Láser / Pantógrafo / Serigrafía / Tampografía
CAPACIDAD: 600 ml
COLORES: Plata



Doble pared. Cerrado al vacío.
Incluye taza con agarradera y válvula de seguridad.



R

TMPS 116
TERMO BEKASI

MATERIAL: Acero Inoxidable
MEDIDA: 7 x 26 cm
ÁREA DE IMPRESIÓN: 5 x 7 cm
TÉCNICA DE IMPRESIÓN: Láser / Serigrafía / Tampografía
CAPACIDAD: 600 ml
COLORES: A/R/S
COLORES GTM: A/R/S



A S

Doble pared. Cerrado al vacío.







SISTEMA DE SUCCIÓN

TMPS 91
TERMO SCARLETT

MATERIAL: Acero Inoxidable / Plástico
MEDIDA: 7.6 x 24 cm
ÁREA DE IMPRESIÓN: 4.5 x 10 cm
TÉCNICA DE IMPRESIÓN: Láser / Serigrafía / Tampografía
CAPACIDAD: 450 ml
COLORES: Gris





Doble pared. Cerrado al vacío. Con sistema de succión en base que permite la fijación a la superficie evitando el derrame por accidente. Incluye válvula de seguridad. Incluye gancho para asegurar la tapa al momento de abrir.



TMPS 129
TERMO REED

MATERIAL: Acero Inoxidable / Plástico
MEDIDA: 7 x 28 cm
ÁREA DE IMPRESIÓN: 1 x 4.5 cm Placa
TÉCNICA DE IMPRESIÓN: Láser / Serigrafía / Tampografía
CAPACIDAD: 750 ml
COLORES: Negro



Doble pared. Cerrado al vacío. Incluye placa para grabado láser.



R

TMPS 130
TERMO BAGAN

MATERIAL: Acero Inoxidable / Plástico
MEDIDA: 6.5 x 22.5 cm
ÁREA DE IMPRESIÓN: 5 x 10 cm
TÉCNICA DE IMPRESIÓN: Láser
CAPACIDAD: 500 ml
COLORES: A/N/R



A



N



Doble pared. Cerrado al vacío. Incluye infusionador.

TMPS 110
TERMO NIZA

MATERIAL: Acero Inoxidable / Plástico
MEDIDA: 6.9 x 9.5 cm
ÁREA DE IMPRESIÓN: 5 x 5 cm
TÉCNICA DE IMPRESIÓN: Láser / Serigrafía / Tampografía
CAPACIDAD: 120 ml
COLORES: G/S





S



G



Doble pared. Incluye válvula de seguridad.

TMPS 94
TERMO DIJON

MATERIAL: Acero Inoxidable / Plástico
MEDIDA: 7.9 x 12 cm
ÁREA DE IMPRESIÓN: 6 x 5 cm
TÉCNICA DE IMPRESIÓN: Láser / Serigrafía / Tampografía
CAPACIDAD: 350 ml
COLORES: G/N/S





N



G



S



Doble pared. Cerrado al vacío.





BE

TMPS 142
TERMO QUILME

MATERIAL: Acero Inoxidable / Plástico
MEDIDA: 10.4 x 20 cm
ÁREA DE IMPRESIÓN: 5.5 x 10 cm
TÉCNICA DE IMPRESIÓN: Láser / Serigrafía / Tampografía
CAPACIDAD: 600 ml
COLORES: BE/G





G

Doble pared. Incluye válvula de seguridad, con popote integrado en lateral del termo, cuando este sea utilizado se remueve del lateral para introducir posteriormente en válvula de seguridad.



TMPS 144
TERMO NASH

MATERIAL: Acero Inoxidable / Plástico
MEDIDA: 7.5 x 24.4 cm
ÁREA DE IMPRESIÓN: 3 x 8 cm
TÉCNICA DE IMPRESIÓN: Láser / Serigrafía / Tampografía
CAPACIDAD: 600 ml
COLORES: Gris Oxford





Doble pared. Cerrado al vacío. Incluye válvula de seguridad y popote.



TMPS 125
TERMO BRUCE

MATERIAL: Acero Inoxidable / Plástico
MEDIDA: 6.3 x 19.9 cm
ÁREA DE IMPRESIÓN: 4.5 x 6 cm
TÉCNICA DE IMPRESIÓN: Láser / Serigrafía / Tampografía
CAPACIDAD: 470 ml
COLORES: Plata

Doble pared. Incluye popote de plástico.





R



A

TMPS 126
TERMO BOWIE

MATERIAL: Acero Inoxidable / Plástico
MEDIDA: 8 x 18 cm
ÁREA DE IMPRESIÓN: 4 x 5 cm
TÉCNICA DE IMPRESIÓN: Serigrafía / Tampografía
CAPACIDAD: 450 ml
COLORES: A/B/R





B A

Doble pared. Incluye válvula de seguridad.

TMPS 64
TERMO BROADPEAK

MATERIAL: Acero Inoxidable / Plástico
MEDIDA: 9 x 17 cm
ÁREA DE IMPRESIÓN: 6.5 x 11 cm
TÉCNICA DE IMPRESIÓN: Láser / Serigrafía / Tampografía
CAPACIDAD: 540 ml
COLORES: A/R/S
COLORES GTM: A/R/S





R S

Doble pared. Incluye válvula de seguridad.





AC

TMPS 77
TERMO YUKSHIN

MATERIAL: Acero Inoxidable / Plástico
MEDIDA: 8.7 x 17.7 cm
ÁREA DE IMPRESIÓN: 6 x 12 cm
TÉCNICA DE IMPRESIÓN: Láser / Pantógrafo / Serigrafía / Tampografía
CAPACIDAD: 550 ml
COLORES: AC/N/P/S





S



N



P

Doble pared. Cerrado al vacío. Incluye válvula de seguridad.





R

TMPS 62
TERMO YANGRA

MATERIAL: Acero Inoxidable / Plástico
MEDIDA: 10 x 20.3 cm
ÁREA DE IMPRESIÓN: 7.5 x 7.5 cm
TÉCNICA DE IMPRESIÓN: Láser / Pantógrafo / Serigrafía / Tampografía
CAPACIDAD: 850 ml
COLORES: A/N/R/S
COLORES GTM: Plata





A



S



N

Doble pared. Cerrado al vacío. Incluye valvula de seguridad.









TMPS 52
TERMO ONELA

MATERIAL: Acero Inoxidable / Plástico
MEDIDA: 9.5 x 18.3 cm
ÁREA DE IMPRESIÓN: 6 x 10 cm
TÉCNICA DE IMPRESIÓN: Láser / Pantógrafo / Serigrafía / Tampografía
CAPACIDAD: 475 ml
COLORES: Plata
COLORES GTM: Plata



Doble pared. Incluye válvula de seguridad.



N

TMPS 49
TERMO ALLALIN

MATERIAL: Acero Inoxidable / Plástico
MEDIDA: 9.3 x 19 cm
ÁREA DE IMPRESIÓN: 7 x 5 cm
TÉCNICA DE IMPRESIÓN: Láser / Serigrafía / Tampografía
CAPACIDAD: 525 ml
COLORES: B/N/S
COLORES GTM: B/N/S





B



S

Doble pared. Cerrado al vacío.



TMPS 93
TERMO RIAZAN

MATERIAL: Acero Inoxidable / Plástico
MEDIDA: 8 x 22 cm
ÁREA DE IMPRESIÓN: 6 x 5 cm
TÉCNICA DE IMPRESIÓN: Láser / Serigrafía / Tampografía
CAPACIDAD: 550 ml
COLORES: Plata

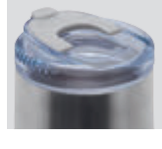

Doble pared. Cerrado al vacío. Incluye válvula de seguridad.



B

TMPS 127
TERMO CARTE

MATERIAL: Acero Inoxidable / Plástico
MEDIDA: 7.7 x 20 cm
ÁREA DE IMPRESIÓN: 4.5 x 8 cm
TÉCNICA DE IMPRESIÓN: Láser / Serigrafía / Tampografía
CAPACIDAD: 550 ml
COLORES: B/N/S



S



N



Doble pared. Cerrado al vacío. Incluye válvula de seguridad.



TMPS 124
TERMO LAUTREC

MATERIAL: Acero Inoxidable / Plástico
MEDIDA: 10 x 19.8 cm
ÁREA DE IMPRESIÓN: 5.5 x 8 cm
TÉCNICA DE IMPRESIÓN: Láser / Serigrafía / Tampografía
CAPACIDAD: 700 ml
COLORES: Plata





Doble pared. Incluye válvula de seguridad.

TERMOS Y VASOS DE PLÁSTICO



TMPS 170
PRENSA FRANCESA COCKER

MATERIAL: Vidrio / Plástico / Acero Inoxidable
MEDIDA: 7.8 x 14.4 cm
ÁREA DE IMPRESIÓN: 4 x 4 cm
TÉCNICA DE IMPRESIÓN: Serigrafía
CAPACIDAD: 350 ml
COLORES: Negro









V

TMPS 76
VASO AOBA

MATERIAL: Plástico
MEDIDA: 8.8 x 19.7 cm
ÁREA DE IMPRESIÓN: 6 x 7 cm
TÉCNICA DE IMPRESIÓN: Serigrafía / Tampografía
CAPACIDAD: 600 ml
COLORES: A/O/R/V



O A R

Doble pared. Incluye válvula de seguridad.



A

TMPS 136
TERMO DENOVAN

MATERIAL: Plástico
MEDIDA: 7.2 x 18 cm
ÁREA DE IMPRESIÓN: 6 x 12 cm
TÉCNICA DE IMPRESIÓN: Serigrafía / Tampografía
CAPACIDAD: 550 ml
COLORES: A/B/N/R

HECHO EN MÉXICO



B N R

Doble pared.



R

TMPS 138
TERMO BAEZ

MATERIAL: Plástico
MEDIDA: 7 x 19.5 cm
ÁREA DE IMPRESIÓN: 7 x 5 cm
TÉCNICA DE IMPRESIÓN: Serigrafía / Tampografía
CAPACIDAD: 525 ml
COLORES: A/B/N/R

HECHO EN MÉXICO



B A N

Doble pared.

TMPS 117
VASO NILO

MATERIAL: Plástico
MEDIDA: 9 x 16 cm
ÁREA DE IMPRESIÓN: 5 x 8 cm
TÉCNICA DE IMPRESIÓN: Serigrafía / Tampografía
CAPACIDAD: 475 ml
COLORES: A/N/R

HECHO EN MÉXICO



A N



R



Incluye tapa color sólido. Cuerpo translúcido frosty.

TMPS 74
VASO TIRICH

MATERIAL: Plástico
MEDIDA: 9 x 16 cm
ÁREA DE IMPRESIÓN: 5 x 8 cm
TÉCNICA DE IMPRESIÓN: Serigrafía / Tampografía
CAPACIDAD: 475 ml
COLORES: A/AP/B/MP/N/O/P/PP/R/V/VP/Y
COLORES GTM: A/B/N/O/R/V/Y

HECHO EN MÉXICO



A R VP AP PP



V Y O N B P



MP



Incluye tapa.



TMPS 115
VASO ECOLÓGICO SOUL

MATERIAL: Plástico / Fibra de Agave
MEDIDA: 9 x 16 cm
ÁREA DE IMPRESIÓN: 5 x 8 cm
TÉCNICA DE IMPRESIÓN: Serigrafía / Tampografía
CAPACIDAD: 475 ml
COLORES: Beige
COLORES GTM: Beige

HECHO EN MÉXICO

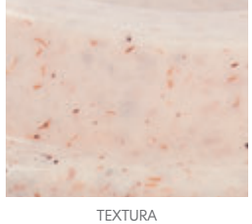

TEXTURA

Incluye tapa. Por el tipo de material, el color puede variar.



B

TMPS 134
TERMO MADNESS

MATERIAL: Plástico
MEDIDA: 7 x 17.5 cm
ÁREA DE IMPRESIÓN: 3 x 7 cm
TÉCNICA DE IMPRESIÓN: Serigrafía / Tampografía
CAPACIDAD: 450 ml
COLORES: A/B/N/R

HECHO EN MÉXICO



A



R



N

Doble pared.





A

TMPS 55
TERMO LUGANO

MATERIAL: Plástico
MEDIDA: 8.1 x 22 cm
ÁREA DE IMPRESIÓN: 4 x 10.5 cm
TÉCNICA DE IMPRESIÓN: Serigrafía / Tampografía
CAPACIDAD: 375 ml
COLORES: A/O/V







V



O

Doble pared. Tapa deslizable con válvula de seguridad.





N

TMPS 13
TERMO SKY

MATERIAL: Plástico
MEDIDA: 8.1 x 20.7 cm
ÁREA DE IMPRESIÓN: 4.5 x 9.3 cm
TÉCNICA DE IMPRESIÓN: Serigrafía / Tampografía
CAPACIDAD: 450 ml
COLORES: A/N/V



A



V

Doble pared. Con válvula especial para abrir y cerrar.



Y

TT 02
TERMO LANE

MATERIAL: Plástico
MEDIDA: 8.1 x 17.4 cm
ÁREA DE IMPRESIÓN: 5 x 8 cm
TÉCNICA DE IMPRESIÓN: Serigrafía / Tampografía
CAPACIDAD: 400 ml
COLORES: A/G/R/V/Y
COLORES GTM: A/G/R/V





R



V



A



G

Doble pared. Interior térmico. Incluye válvula de seguridad.



TMPS 56
TERMO PARA SUBLIMAR ONEGA

MATERIAL: Plástico
MEDIDA: 8.3 x 15.5 cm
ÁREA DE IMPRESIÓN: 7 x 8 cm
TÉCNICA DE IMPRESIÓN: Sublimación / Serigrafía / Tampografía
CAPACIDAD: 450 ml
COLORES: Blanco



Doble pared. Termo para sublimar. Incluye válvula de seguridad.



TMPS 150
TARRO PARA SUBLIMAR BIRMANIA

MATERIAL: Vidrio
MEDIDA: 8.8 x 15 cm
ÁREA DE IMPRESIÓN: 7 x 10 cm
TÉCNICA DE IMPRESIÓN: Sublimación
CAPACIDAD: 16 Oz
COLORES: Blanco Frosty



Tarro para sublimar.

TMPS 11
TERMO SPACE

MATERIAL: Plástico
MEDIDA: 8.5 x 20 cm
ÁREA DE IMPRESIÓN: 4.2 x 10.5 cm
TÉCNICA DE IMPRESIÓN: Serigrafía / Tampografía
CAPACIDAD: 530 ml
COLORES: A/B/N/R/V
COLORES GTM: A/B/N



R A N B



V



Doble pared. Con tapa de presión e interior en color negro.

TAZ 007
VASO VENETTA

MATERIAL: Cerámica / Silicón
MEDIDA: 8.7 x 17.5 cm
ÁREA DE IMPRESIÓN: 5.2 x 4.8 cm
TÉCNICA DE IMPRESIÓN: Serigrafía / Tampografía
CAPACIDAD: 410 ml
COLORES: A/N/O



A O



N



Vaso de pared sencilla con recubrimiento y tapa de silicón.
No usar en microondas ni lavavajillas.





V

TMPS 24
VASO EMBASSY

MATERIAL: Plástico
MEDIDA: 9.2 x 16 cm
ÁREA DE IMPRESIÓN: 5.5 x 7.3 cm
TÉCNICA DE IMPRESIÓN: Serigrafía / Tampografía
CAPACIDAD: 500 ml
COLORES: A/B/O/R/V
COLORES GTM: A/B/R



A R B O

Doble pared. Popote incluido.



TMPS 73
VASO HOWTH

MATERIAL: Plástico
MEDIDA: 9.5 x 20 cm
ÁREA DE IMPRESIÓN: 5.5 x 7.3 cm
TÉCNICA DE IMPRESIÓN: Serigrafía / Tampografía
CAPACIDAD: 500 ml
COLORES: A/H/O/R/V



V



R

H



O



A

Doble pared. Popote incluido.







A

TMPS 22
VASO ARGENS

MATERIAL: Plástico / Silicón
MEDIDA: 8.5 x 16.2 cm
ÁREA DE IMPRESIÓN: 5 x 7 cm
TÉCNICA DE IMPRESIÓN: Serigrafía / Tampografía
CAPACIDAD: 350 ml
COLORES: A/N/O/R/V



O V R N

Doble pared. Cuenta con sistema giratorio para abrir y cerrar la cubierta de silicón. Incluye popote.



TMPS 105
TERMO NUUR

MATERIAL: Plástico
MEDIDA: 15 x 26.5 cm
ÁREA DE IMPRESIÓN: 8 x 9 cm
TÉCNICA DE IMPRESIÓN: Serigrafía / Tampografía
CAPACIDAD: 1900 ml
COLORES: Gris

HECHO EN MÉXICO



Doble pared. Incluye válvula de seguridad y agarradera.



TMPS 106
TERMO DELFOS

MATERIAL: Plástico
MEDIDA: 22 x 35 cm
ÁREA DE IMPRESIÓN: 18 x 10 cm
TÉCNICA DE IMPRESIÓN: Serigrafía / Tampografía
CAPACIDAD: 7500 ml
COLORES: Gris

HECHO EN MÉXICO



Doble pared. Incluye válvula de seguridad, dispensador y agarradera.

TAZAS



A

2drink.

TAZ 043
TAZA AMMY

MATERIAL: Cerámica
MEDIDA: 9.4 x 9 cm
ÁREA DE IMPRESIÓN: 5 x 6 cm
TÉCNICA DE IMPRESIÓN: Serigrafía / Tampografía / Grabado en Arena
CAPACIDAD: 16 Oz
COLORES: A/N/R/O/V



O



N



V



R

TAZ 036
TAZA PARA SUBLIMAR PANAJI

MATERIAL: Cerámica
MEDIDA: 8.2 x 9.5 cm
ÁREA DE IMPRESIÓN: 6 x 7 cm
TÉCNICA DE IMPRESIÓN: Sublimación / Termocalca
CAPACIDAD: 11 Oz
COLORES: A/N/O/R/V







Taza para sublimar.

TAZ 037
TAZA PARA SUBLIMAR MARGAO

MATERIAL: Cerámica
MEDIDA: 8 x 10.5 cm
ÁREA DE IMPRESIÓN: 6 x 7 cm
TÉCNICA DE IMPRESIÓN: Sublimación / Termocalca
CAPACIDAD: 11 Oz
COLORES: A/N/R







Taza para sublimar. Incluye cuchara.





TAZ 035
TAZA PARA SUBLIMAR RANIJI

MATERIAL: Cerámica
MEDIDA: 8.6 x 15 cm
ÁREA DE IMPRESIÓN: 5 x 8 cm
TÉCNICA DE IMPRESIÓN: Sublimación / Termocalca
CAPACIDAD: 17 Oz
COLORES: Blanco



Taza para sublimar.



TAZ 015
TAZA PARA SUBLIMAR FRISIA

MATERIAL: Cerámica
MEDIDA: 8 x 9.6 cm
ÁREA DE IMPRESIÓN: 5.5 x 5.5 cm
TÉCNICA DE IMPRESIÓN: Sublimación / Termocalca
CAPACIDAD: 11 Oz
COLORES: Blanco
COLORES GTM: Blanco



Taza para sublimar.



TAZ 048
TAZA MIRLA

MATERIAL: Cerámica
MEDIDA: 6.5 x 18.5 cm
ÁREA DE IMPRESIÓN: 5 x 6 cm
TÉCNICA DE IMPRESIÓN: Serigrafía / Tampografía
CAPACIDAD: 14 Oz
COLORES: Blanco



Doble pared. No usar en microondas ni lavavajillas.







A



N

TAZ 019
TAZA KABBI

MATERIAL: Cerámica
MEDIDA: 8 x 9.5 cm
ÁREA DE IMPRESIÓN: 5.5 x 5.5 cm
TÉCNICA DE IMPRESIÓN: Serigrafía
CAPACIDAD: 11 Oz
COLORES: A/P/R/V/Y



R Y V P

Taza con terminado neón.

TAZ 003
TAZA VERONA

MATERIAL: Cerámica
MEDIDA: 8 x 9.4 cm
ÁREA DE IMPRESIÓN: 5.3 x 5.9 cm
TÉCNICA DE IMPRESIÓN: Grabado en Arena / Serigrafía / Termocalca
CAPACIDAD: 11 Oz
COLORES: A/N/R/V/Y
COLORES GTM: N/R/Y



R V A Y



TAZ 044
TAZA ATZIRI

MATERIAL: Cerámica
MEDIDA: 7 x 8.6 cm
ÁREA DE IMPRESIÓN: 5 x 5.5 cm
TÉCNICA DE IMPRESIÓN: Serigrafía / Tampografía
CAPACIDAD: 11 Oz
COLORES: A/B/O/R/V/Y



Y



A V R B O



TAZ 042
TAZA MÁGICA PARA SUBLIMAR

MATERIAL: Cerámica
MEDIDA: 8.1 x 9.5 cm
ÁREA DE IMPRESIÓN: 6 x 7 cm
TÉCNICA DE IMPRESIÓN: Sublimación
CAPACIDAD: 11 Oz
COLORES: Negro



Taza para sublimación de cerámica termosensible que cambia de color al verterle agua caliente.
Al enfriarse la taza vuelve a su color original.







R



V

TAZ 001
TAZA ESPIRIT

2drink.

MATERIAL: Cerámica
MEDIDA: 8 x 9.5 cm
ÁREA DE IMPRESIÓN: 5.5 x 5.5 cm
TÉCNICA DE IMPRESIÓN: Grabado en Arena / Serigrafía / Termocalca
CAPACIDAD: 11 Oz
COLORES: A/AR/B/N/O/R/V
COLORES GTM: AR/O/R/V



B



N



A



V



O



AR

TAZ 002
TAZA DOLCE

2drink.

MATERIAL: Cerámica
MEDIDA: 8.6 x 11.6 cm
ÁREA DE IMPRESIÓN: 5.2 x 6.6 cm
TÉCNICA DE IMPRESIÓN: Grabado en Arena / Serigrafía / Termocalca
CAPACIDAD: 15 Oz
COLORES: A/N/R/V/Y
COLORES GTM: R/Y



R



Y



A



N



TAZ 028
TAZA MORTERATSCH

MATERIAL: Porcelana
MEDIDA: 9 x 9.5 cm
ÁREA DE IMPRESIÓN: 6 x 6 cm
TÉCNICA DE IMPRESIÓN: Grabado en Arena / Serigrafía / Termocalca
CAPACIDAD: 13 Oz
COLORES: B/G/N



G



B



N



TAZ 026
TAZA RIMO

MATERIAL: Cerámica
MEDIDA: 9 x 10.2 cm
ÁREA DE IMPRESIÓN: 6 x 6 cm
TÉCNICA DE IMPRESIÓN: Grabado en Arena / Serigrafía / Termocalca
CAPACIDAD: 13 Oz
COLORES: A/N/O/R/V



V



R



A



N



O









N



A





SISTEMA DE SUCCIÓN

TAZ 005
TAZA MOFFY

MATERIAL: Cerámica
MEDIDA: 8.3 x 10.3 cm
ÁREA DE IMPRESIÓN: 5.6 x 5.9 cm
TÉCNICA DE IMPRESIÓN: Grabado en Arena / Serigrafía / Termocalca
CAPACIDAD: 11 Oz
COLORES: A/N/R



A



R

Incluye cuchara.

TAZ 040
TAZA ANSAN

MATERIAL: Cerámica
MEDIDA: 11 x 8.5 cm
ÁREA DE IMPRESIÓN: 6 x 4 cm
TÉCNICA DE IMPRESIÓN: Grabado en Arena / Serigrafía / Tampografía
CAPACIDAD: 15 Oz
COLORES: A/N/R



N



R

TAZ 025
TAZA ANZAC

MATERIAL: Cerámica
MEDIDA: 10 x 11 cm
ÁREA DE IMPRESIÓN: 6.5 x 6.5 cm
TÉCNICA DE IMPRESIÓN: Grabado en Arena / Serigrafía / Tampografía
CAPACIDAD: 16 Oz
COLORES: Blanco



Incluye chupón de succión que permite la fijación a la superficie evitando el derrame por accidente. No usar en microondas ni lavavajillas. Incluye caja de regalo.



TAZ 034
TAZA SAIMAA

MATERIAL: Cerámica
MEDIDA: 9.5 x 11 cm
ÁREA DE IMPRESIÓN: 6 x 7 cm
TÉCNICA DE IMPRESIÓN: Grabado en Arena / Serigrafía / Tampografía
CAPACIDAD: 11 Oz
COLORES: B/G/N



G



B



N



TAZ 023
TAZA NORTIA

MATERIAL: Porcelana
MEDIDA: 9.3 x 10 cm
ÁREA DE IMPRESIÓN: 6 x 6 cm
TÉCNICA DE IMPRESIÓN: Grabado en Arena / Serigrafía / Tampografía / Termocalca
CAPACIDAD: 14 Oz
COLORES: A/B/G/R



A



R



B



G

Incluye caja de regalo.

TAZ 032
TAZA AMPAT

MATERIAL: Cerámica
MEDIDA: 8 x 12 cm
ÁREA DE IMPRESIÓN: 5 x 5 cm
TÉCNICA DE IMPRESIÓN: Grabado en Arena / Serigrafía / Termocalca
CAPACIDAD: 13 Oz
COLORES: A/O/V



O



V



A



Incluye caja de regalo.

TAZ 022
TAZA COLORÉ

MATERIAL: Cerámica
MEDIDA: 8 x 9.6 cm
ÁREA DE IMPRESIÓN: 5.5 x 5.5 cm
TÉCNICA DE IMPRESIÓN: Láser / Serigrafía
CAPACIDAD: 11 Oz
COLORES: R/V



V



R



Taza con recubrimiento interior de color para resaltar el logo una vez aplicado el grabado láser.







V



O

TAZ 021
TAZA ANNECY

MATERIAL: Cerámica / Silicón
MEDIDA: 9.3 x 11.5 cm
ÁREA DE IMPRESIÓN: 6.5 x 6.5 cm
TÉCNICA DE IMPRESIÓN: Grabado en Arena / Serigrafía / Termocalca
CAPACIDAD: 17 Oz
COLORES: A/O/R/V



R



A



O

Cuenta con base de silicón. No usar en microondas ni lavavajillas.

TAZ 027
TAZA GILLEN

MATERIAL: Cerámica / Silicón
MEDIDA: 8.5 x 15.2 cm
ÁREA DE IMPRESIÓN: 6 x 9 cm
TÉCNICA DE IMPRESIÓN: Grabado en Arena / Serigrafía / Termocalca
CAPACIDAD: 17 Oz
COLORES: A/G/O/R/V



G



R



A



V

Cuenta con base de silicón. No usar en microondas ni lavavajillas.

TAZ 010
TAZA MARSELLA

MATERIAL: Cerámica / Silicón
MEDIDA: 8.2 x 12.2 cm
ÁREA DE IMPRESIÓN: 3.7 x 5.3 cm
TÉCNICA DE IMPRESIÓN: Grabado en Arena / Serigrafía / Termocalca
CAPACIDAD: 11 Oz
COLORES: A/N/R


A


N


R



Cuenta con base de silicón. No usar en microondas ni lavavajillas.

TMPS 26
TAZA TÉRMICA BURGOS

MATERIAL: Plástico / Acero Inoxidable
MEDIDA: 9 x 12 cm
ÁREA DE IMPRESIÓN: 5.9 x 6.2 cm
TÉCNICA DE IMPRESIÓN: Serigrafía / Tampografía
CAPACIDAD: 12 Oz
COLORES: A/N/R/T/V/Y
COLORES GTM: A/N/R/T/Y


R


T


Y


A


N


V



Doble pared. Incluye válvula de seguridad giratoria con tapa de presión.
No usar en microondas ni lavavajillas.



TAZ 012
TAZA TAURÉ

MATERIAL: Porcelana / Acero Inoxidable
MEDIDA: 9 x 10.3 cm
ÁREA DE IMPRESIÓN: 6.5 x 4 cm Porcelana / 4 x 1.5 cm Metal
TÉCNICA DE IMPRESIÓN: Láser / Pantógrafo / Tampografía
CAPACIDAD: 12 Oz
COLORES: A/R/S



A



R S

Incluye caja de regalo. No usar en microondas ni lavavajillas.



TAZ 011
TAZA IRON

MATERIAL: Cerámica / Acero Inoxidable
MEDIDA: 8.7 x 11.9 cm
ÁREA DE IMPRESIÓN: 5 x 3.8 cm Cerámica / 4.6 x 3 cm Metal
TÉCNICA DE IMPRESIÓN: Láser / Pantógrafo / Tampografía
CAPACIDAD: 11 Oz
COLORES: B/N/R



R



B N

No usar en microondas ni lavavajillas.

TAZ 031
TAZA FIORLAND

MATERIAL: Cerámica / Bambú
MEDIDA: 10 x 11 cm
ÁREA DE IMPRESIÓN: 6 x 6 cm
TÉCNICA DE IMPRESIÓN: Grabado en Arena / Serigrafía / Tampografía
CAPACIDAD: 16 Oz
COLORES: B/N
COLORES GTM: B/N



B



N



Cuenta con base de bambú. No usar en microondas ni lavavajillas.

TAZ 038
TAZA BIKANER

MATERIAL: Porcelana / Corcho
MEDIDA: 7.8 x 10 cm
ÁREA DE IMPRESIÓN: 6 x 4 cm
TÉCNICA DE IMPRESIÓN: Serigrafía / Tampografía
CAPACIDAD: 9.1 Oz
COLORES: B/N



N



B



Base de corcho. No usar en microondas ni lavavajillas.



TAZ 045
TAZA MALI

MATERIAL: Porcelana / Madera / Acero Inoxidable
MEDIDA: 8.4 x 10.8 cm
ÁREA DE IMPRESIÓN: 6 x 6 cm
TÉCNICA DE IMPRESIÓN: Serigrafía / Tampografía
CAPACIDAD: 11 Oz
COLORES: B/N



B



N



Incluye tapa y cuchara.



TAZ 047
TAZA MARIELLA

MATERIAL: Cerámica / Acero Inoxidable / Madera
MEDIDA: 6.8 x 16.4 cm
ÁREA DE IMPRESIÓN: 5 x 5 cm
TÉCNICA DE IMPRESIÓN: Serigrafía / Tampografía
CAPACIDAD: 16 Oz
COLORES: B/N



N



B



No usar en microondas ni lavavajillas.

TAZ 024
TAZA KINSALE

MATERIAL: Acero Inoxidable / Plástico
MEDIDA: 10.5 x 13 cm
ÁREA DE IMPRESIÓN: 7 x 7 cm
TÉCNICA DE IMPRESIÓN: Láser / Pantógrafo / Serigrafía / Tampografía
CAPACIDAD: 14 Oz
COLORES: Plata
COLORES GTM: Plata







Doble pared. No usar en microondas ni lavavajillas.

TAZ 033
TAZA KILIA

MATERIAL: Acero Inoxidable / Plástico / Corcho
MEDIDA: 8.5 x 12 cm
ÁREA DE IMPRESIÓN: 6 x 5 cm
TÉCNICA DE IMPRESIÓN: Láser / Pantógrafo / Serigrafía / Tampografía
CAPACIDAD: 300 ml
COLORES: A/G/R
COLORES GTM: Gris Oxford





G

R



A



Doble pared, base de corcho, tapa en dos posiciones. No usar en microondas ni lavavajillas.







TAZ 046
TAZA NEUE

MATERIAL: Acero Inoxidable / Plástico
MEDIDA: 7.1 x 10.5 cm
ÁREA DE IMPRESIÓN: 4 X 5 cm
TÉCNICA DE IMPRESIÓN: Láser / Serigrafía / Tampografía
CAPACIDAD: 11 Oz
COLORES: Plata



Doble pared. No usar en microondas ni lavavajillas.



TAZ 029
SET DE TAZAS MAO

MATERIAL: Cerámica / Bambú
MEDIDA: 20 x 13 cm
ÁREA DE IMPRESIÓN: 3.5 x 3.5 cm Taza / 15 x 2 cm Base
TÉCNICA DE IMPRESIÓN: Láser / Serigrafía
CAPACIDAD: 8 Oz
COLORES: Blanco



Incluye dos tazas, dos porta tazas de bambú y caja de regalo.
No usar en microondas ni lavavajillas.









SISTEMA DE SUCCIÓN


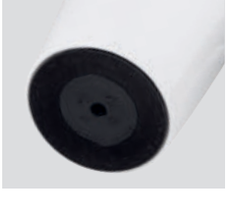

SISTEMA DE SUCCIÓN

TAZ 030
TAZA JANNU

MATERIAL: Plástico / Acero Inoxidable
MEDIDA: 9.2 x 14.2 cm
ÁREA DE IMPRESIÓN: 6 x 6 cm
TÉCNICA DE IMPRESIÓN: Serigrafía / Tampografía
CAPACIDAD: 13 Oz
COLORES: Gris con Blanco



Doble pared. Incluye tapa y chupón de succión que permite la fijación a la superficie evitando el derrame por accidente. No usar en microondas ni lavavajillas.

TAZ 018
TAZA ATBARA

MATERIAL: Plástico / Acero Inoxidable
MEDIDA: 9.8 x 13.2 cm
ÁREA DE IMPRESIÓN: 5 x 5 cm
TÉCNICA DE IMPRESIÓN: Serigrafía / Tampografía
CAPACIDAD: 16 Oz
COLORES: Blanco
COLORES GTM: Blanco



Doble pared. Incluye tapa y chupón de succión que permite la fijación a la superficie evitando el derrame por accidente. No usar en microondas ni lavavajillas.

SUBLIMACIÓN

Cilindros
Termos
Tazas
Mouse Pad
Bolsas



TMPS 113
CILINDRO PARA SUBLIMAR TOVAR

MATERIAL: Aluminio
MEDIDA: 7.3 x 24 cm
ÁREA DE IMPRESIÓN: 5.5 x 13 cm
TÉCNICA DE IMPRESIÓN: Sublimación
CAPACIDAD: 700 ml
COLORES: Blanco
COLORES GTM: Blanco







Cilindro para sublimar. Incluye válvula de seguridad, agarradera y popote.

TMPS 220
TERMO PARA SUBLIMAR LAWANG

MATERIAL: Acero Inoxidable / Plástico
MEDIDA: 7 x 18 cm
ÁREA DE IMPRESIÓN: 6.5 x 6 cm
TÉCNICA DE IMPRESIÓN: Sublimación
CAPACIDAD: 590 ml
COLORES: Blanco







Termo para sublimar. Doble pared. Incluye válvula de seguridad. Cerrado al vacío.

TMPS 210
TERMO PARA SUBLIMAR HUSEY

MATERIAL: Acero Inoxidable / Plástico
MEDIDA: 6 x 18 cm
ÁREA DE IMPRESIÓN: 5.5 x 9 cm
TÉCNICA DE IMPRESIÓN: Sublimación
CAPACIDAD: 600 ml
COLORES: Blanco







Termo para sublimar. Doble pared. Incluye válvula de seguridad. Cerrado al vacío.

TMPS 56
TERMO PARA SUBLIMAR ONEGA

MATERIAL: Plástico
MEDIDA: 8.3 x 15.5 cm
ÁREA DE IMPRESIÓN: 7 x 8 cm
TÉCNICA DE IMPRESIÓN: Sublimación / Serigrafía / Tampografía
CAPACIDAD: 450 ml
COLORES: Blanco





Termo para sublimar. Doble pared. Incluye válvula de seguridad.



TAZ 015
TAZA PARA SUBLIMAR FRISIA

MATERIAL: Cerámica
MEDIDA: 8 x 9.6 cm
ÁREA DE IMPRESIÓN: 5.5 x 5.5 cm
TÉCNICA DE IMPRESIÓN: Sublimación / Termocalca
CAPACIDAD: 11 Oz
COLORES: Blanco
COLORES GTM: Blanco



Taza para sublimar.



TAZ 035
TAZA PARA SUBLIMAR RANIJI

MATERIAL: Cerámica
MEDIDA: 8.6 x 15 cm
ÁREA DE IMPRESIÓN: 5 x 8 cm
TÉCNICA DE IMPRESIÓN: Sublimación / Termocalca
CAPACIDAD: 17 Oz
COLORES: Blanco



Taza para sublimar.



TMPS 150
TARRO PARA SUBLIMAR BIRMANIA

MATERIAL: Vidrio
MEDIDA: 8.8 x 15 cm
ÁREA DE IMPRESIÓN: 7 x 10 cm
TÉCNICA DE IMPRESIÓN: Sublimación
CAPACIDAD: 16 Oz
COLORES: Blanco Frosty

Tarro para sublimar.



TAZ 042
TAZA MÁGICA PARA SUBLIMAR

MATERIAL: Cerámica
MEDIDA: 8.1 x 9.5 cm
ÁREA DE IMPRESIÓN: 6 x 7 cm
TÉCNICA DE IMPRESIÓN: Sublimación
CAPACIDAD: 11 Oz
COLORES: Negro



Taza para sublimación de cerámica termosensible que cambia de color al verterle agua caliente. Al enfriarse la taza vuelve a su color original.





N

TAZ 036
TAZA PARA SUBLIMAR PANAJI

MATERIAL: Cerámica
MEDIDA: 8.2 x 9.5 cm
ÁREA DE IMPRESIÓN: 6 x 7 cm
TÉCNICA DE IMPRESIÓN: Sublimación / Termocalca
CAPACIDAD: 11 Oz
COLORES: A/N/O/R/V



O A R V

Taza para sublimar.





R

TAZ 037
TAZA PARA SUBLIMAR MARGAO

MATERIAL: Cerámica
MEDIDA: 8 x 10.5 cm
ÁREA DE IMPRESIÓN: 6 x 7 cm
TÉCNICA DE IMPRESIÓN: Sublimación / Termocalca
CAPACIDAD: 11 Oz
COLORES: A/N/R



N A

Taza para sublimar. Incluye cuchara.

MOP 017
MOUSEPAD GAMER MADOOX

MATERIAL: Poliuretano
MEDIDA: 43 x 35 cm
ÁREA DE IMPRESIÓN: 43 x 35 cm
TÉCNICA DE IMPRESIÓN: Serigrafía / Sublimación
COLORES: Blanco

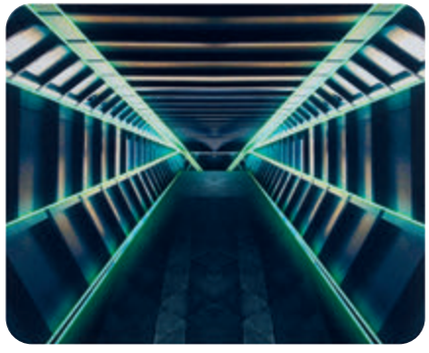





Mouse pad para videojuegos con superficie suave y tamaño para mayor precisión del mouse. Base antiderrapante.

MOP 001
MOUSE PAD REDONDO

MATERIAL: Poliuretano
MEDIDA: 19.9 cm Diámetro
ÁREA DE IMPRESIÓN: 19.9 cm Diámetro
TÉCNICA DE IMPRESIÓN: Serigrafía / Sublimación sólo en Color Blanco
COLORES: A/B/N/R
COLORES GTM: A/B/N/R




A

B


N


R

Base antiderrapante.

MOP 004
MOUSE PAD BEAN

MATERIAL: Poliuretano
MEDIDA: 17 x 20.5 cm
ÁREA DE IMPRESIÓN: 17 x 20.5 cm
TÉCNICA DE IMPRESIÓN: Serigrafía / Sublimación sólo en Color Blanco
COLORES: A/B/N/R

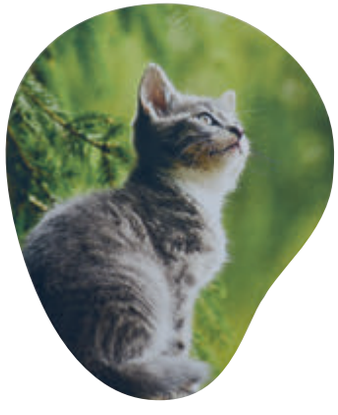


A

B


N


R

Base antiderrapante.

MOP 002
MOUSE PAD RECTANGULAR

MATERIAL: Poliuretano
MEDIDA: 22 x 18.9 cm
ÁREA DE IMPRESIÓN: 22 x 18.9 cm
TÉCNICA DE IMPRESIÓN: Serigrafía / Sublimación sólo en Color Blanco
COLORES: A/B/N/R
COLORES GTM: A/B/N



COMPARATIVO
MOP 017 Y MOP 002


N


R


A

B

Base antiderrapante.



SIN 962
BOLSA PARA SUBLIMAR TOULOUSE

MATERIAL: Non Woven
MEDIDA: 38 x 39.5 cm
ÁREA DE IMPRESIÓN: 30 x 20 cm
TÉCNICA DE IMPRESIÓN: Sublimación
COLORES: Blanco



Bolsa sin fuelle.



SIN 938
BOLSA-MOCHILA PARA SUBLIMAR YOSEM

MATERIAL: Non Woven
MEDIDA: 34.5 x 41 cm
ÁREA DE IMPRESIÓN: 30 x 30 cm
TÉCNICA DE IMPRESIÓN: Sublimación
COLORES: Blanco



TEXTILES

Loncheras y Hieleras
Bolsas
Mochilas
Portafolios
Maletas
Chamarras, Chalecos y Playeras
Gorras y Sombreros
Paraguas



LONCHERAS Y HIELERAS



SIN 303
HIELERA CON BOCINA OTTON

MATERIAL: Poliéster
MEDIDA: 35 x 31 x 21 cm
ÁREA DE IMPRESIÓN: 12 x 11 cm Tapa / 12 x 5 cm Hielera
TÉCNICA DE IMPRESIÓN: Serigrafía
COLORES: Gris





Hielera con bocina bluetooth desprendible con batería recargable de 2 horas de reproducción de música aproximadamente. Interior plastificado impermeable. Cubierta con ventana para fácil acceso al interior. Incluye bolsa frontal para bocina, 2 bolsas laterales de red, asas y correa ajustable.





SIN 283
LONCHERA ALTIMA

MATERIAL: Poliéster
MEDIDA: 38 x 29 x 22 cm
ÁREA DE IMPRESIÓN: 25 x 10 cm
TÉCNICA DE IMPRESIÓN: Serigrafía
COLORES: Gris





Interior plastificado. Bolsa principal, doble bolsa frontal con cierre y correa ajustable.



SIN 089
HIELERA CADENCE

MATERIAL: Poliéster / Polipropileno
MEDIDA: 40 x 26.5 x 30 cm
ÁREA DE IMPRESIÓN: 19 x 17 cm
TÉCNICA DE IMPRESIÓN: Serigrafía
COLORES: Negro





Hielera plegable con interior plastificado impermeable, cubierta de plástico con ventana para fácil acceso a interior, bolsas laterales de red y correa ajustable.

SIN 186
HIELERA ESTORIL

MATERIAL: Poliéster
MEDIDA: 26.5 x 24 x 16.5 cm
ÁREA DE IMPRESIÓN: 11 x 11 cm
TÉCNICA DE IMPRESIÓN: Serigrafía
COLORES: Gris







Interior plastificado impermeable. Bolsa frontal, bolsa lateral de red y correa ajustable.

SIN 232
HIELERA ORGORO

MATERIAL: Poliéster
MEDIDA: 22 x 25 x 17 cm
ÁREA DE IMPRESIÓN: 8 x 3.5 cm
TÉCNICA DE IMPRESIÓN: Bordado / Serigrafía
COLORES: Negro







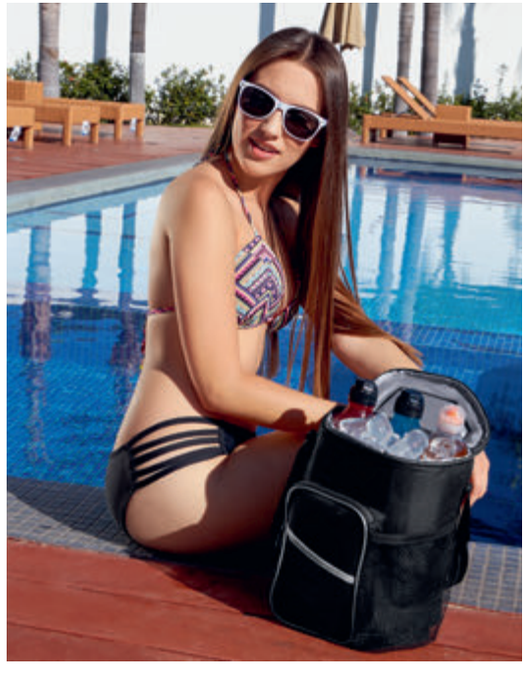

Interior plastificado impermeable. Incluye bolsa frontal con cierre y malla, ventana superior de fácil acceso a interior, bolsa lateral de malla y correa ajustable.



SIN 271
HIELERA-MOCHILA IGUAZU

MATERIAL: Poliéster
MEDIDA: 28 x 36 x 17 cm
ÁREA DE IMPRESIÓN: 10 x 10 cm
TÉCNICA DE IMPRESIÓN: Bordado / Serigrafía
COLORES: Gris
COLORES GTM: Gris





Interior plastificado impermeable. Bolsa principal, bolsa superior y 2 bolsas laterales con cierre.



SIN 267
LONCHERA HIKER

MATERIAL: Poliéster
MEDIDA: 29 x 39 x 20.5 cm
ÁREA DE IMPRESIÓN: 18 x 18 cm
TÉCNICA DE IMPRESIÓN: Serigrafía
COLORES: Negro





Interior plastificado. Doble compartimento con cierre y correa ajustable.

SIN 063
HIELERA TROLLEY OSLO

MATERIAL: Poliéster
MEDIDA: 37 x 39 x 33 cm
ÁREA DE IMPRESIÓN: 19 x 14 cm
TÉCNICA DE IMPRESIÓN: Serigrafía
COLORES: A/R





R



A



Interior plastificado impermeable. Bolsa frontal y 2 compartimentos con cierre. Agarraderas laterales. Mecanismo trolley.

SIN 126
HIELERA BALTY

tossh

MATERIAL: Poliéster
MEDIDA: 37 x 26 x 22 cm
ÁREA DE IMPRESIÓN: 20 x 10 cm
TÉCNICA DE IMPRESIÓN: Serigrafía
COLORES: A/N/R
COLORES GTM: Negro con Gris



N



A



R



Interior plastificado impermeable. Bolsa frontal. Asas laterales y correa ajustable.













SIN 061
HIELERA KIEL

MATERIAL: Poliéster
MEDIDA: 32 x 31 x 16.5 cm
ÁREA DE IMPRESIÓN: 25 x 9.5 cm
TÉCNICA DE IMPRESIÓN: Bordado / Serigrafía
COLORES: Azul
COLORES GTM: Azul





Interior plastificado impermeable. Bolsa frontal, 2 bolsas laterales de red, asas y correa ajustable.



G

SIN 064
HIELERA JENA

MATERIAL: Poliéster
MEDIDA: 26.5 x 32 x 20 cm
ÁREA DE IMPRESIÓN: 10 x 10 cm
TÉCNICA DE IMPRESIÓN: Serigrafía
COLORES: A/G/R
COLORES GTM: Gris



R



A

Interior plastificado impermeable. Bolsa principal, red interna para separar, bolsa frontal con cierre, bolsa lateral de red y correa ajustable.



R

SIN 263
LONCHERA BALK

MATERIAL: Poliéster
MEDIDA: 24 x 30 x 14.5 cm
ÁREA DE IMPRESIÓN: 10 x 5 cm
TÉCNICA DE IMPRESIÓN: Serigrafía
COLORES: A/G/R



G



A

Interior plastificado. Bolsa frontal y 2 compartimentos.









BBQ 002
ASADOR CON HIELERA CAMPING

MATERIAL: Metal / Poliéster
MEDIDA: 29 x 16.5 cm
ÁREA DE IMPRESIÓN: 12 x 12 cm
TÉCNICA DE IMPRESIÓN: Bordado / Serigrafía
COLORES: Negro con Gris
COLORES GTM: Negro con Gris



Incluye parrillas. Hielera sólo en la parte superior.



A

SIN 007
HIELERA 2 SIX

MATERIAL: Poliéster
MEDIDA: 29 x 16 x 23 cm
ÁREA DE IMPRESIÓN: 20 x 8.5 cm
TÉCNICA DE IMPRESIÓN: Serigrafía
COLORES: A/N/T
COLORES GTM: Azul



T



N

Interior metalizado plastificado e impermeable.
Bolsa frontal con cierre, bolsas laterales de red y correa ajustable.



R

SIN 171
HIELERA VENOSTE

MATERIAL: Poliéster
MEDIDA: 20 X 24.5 cm
ÁREA DE IMPRESIÓN: 15 x 7 cm
TÉCNICA DE IMPRESIÓN: Bordado / Serigrafía
COLORES: A/R
COLORES GTM: A/R



A

Interior plastificado impermeable. Bolsa frontal y correa ajustable.











tossh | **SIN 515**
LONCHERA BANGALORE

MATERIAL: Poliéster
MEDIDA: 23.5 x 30 x 19 cm
ÁREA DE IMPRESIÓN: 13 x 9 cm
TÉCNICA DE IMPRESIÓN: Serigrafía
COLORES: Gris



Interior metalizado plastificado. Bolsa frontal con cierre, asas y correa ajustable.



tossh | **SIN 188**
HIELERA BATHALHA

MATERIAL: Poliéster
MEDIDA: 35 x 27 x 24 cm
ÁREA DE IMPRESIÓN: 12 x 8 cm
TÉCNICA DE IMPRESIÓN: Serigrafía
COLORES: Gris



Interior plastificado impermeable. 2 Bolsas frontales con cierre, asas y correa ajustable.



tossh | **SIN 122**
LONCHERA OPOL

MATERIAL: Poliéster
MEDIDA: 22 x 25 x 15 cm
ÁREA DE IMPRESIÓN: 8 x 11 cm
TÉCNICA DE IMPRESIÓN: Serigrafía
COLORES: Negro con Gris
COLORES GTM: Negro con Gris



Interior plastificado. Cuenta con compartimentos superior e inferior.
Incluye bolsas laterales de red, asa con broche y correa ajustable.

SIN 239
LONCHERA MARE

MATERIAL: Poliéster
MEDIDA: 25.3 x 30 x 20 cm
ÁREA DE IMPRESIÓN: 8 x 8 cm
TÉCNICA DE IMPRESIÓN: Serigrafía
COLORES: A/N/R



A



N



R



Interior metalizado.

SIN 225
LONCHERA TIMOR

tossh

MATERIAL: Poliéster
MEDIDA: 28.5 x 25 x 17.5 cm
ÁREA DE IMPRESIÓN: 16 x 8 cm
TÉCNICA DE IMPRESIÓN: Bordado / Serigrafía
COLORES: Negro
COLORES GTM: Negro









Interior metalizado. Bolsa principal y frontal. 1 Bolsa lateral de malla y correa ajustable.



SIN 291
HIELERA LORRY

MATERIAL: Poliéster
MEDIDA: 32.5 x 30 x 19 cm
ÁREA DE IMPRESIÓN: 15 x 8 cm
TÉCNICA DE IMPRESIÓN: Serigrafía
COLORES: A/N



N



A

Interior plastificado impermeable.
Bolsa principal y bolsa superior con cierre para fácil acceso a interior, bolsa frontal, asas y correa ajustable.



SIN 262
LONCHERA RAIN

MATERIAL: Poliéster
MEDIDA: 24 x 23.5 x 17 cm
ÁREA DE IMPRESIÓN: 14 x 8 cm
TÉCNICA DE IMPRESIÓN: Serigrafía
COLORES: A/G/R



R



A



G

Interior plastificado. Bolsa frontal, bolsa lateral de malla y correa ajustable.

SIN 255
LONCHERA JOKUL

tossh

MATERIAL: Poliéster
MEDIDA: 23 x 15 x 15 cm
ÁREA DE IMPRESIÓN: 11 x 7 cm
TÉCNICA DE IMPRESIÓN: Serigrafía
COLORES: A/G/R
COLORES GTM: A/G/R


R


G


A



Interior plastificado.

SIN 312
LONCHERA HAVASU

tossh

MATERIAL: Poliuretano / Poliéster
MEDIDA: 23 x 23 x 10 cm
ÁREA DE IMPRESIÓN: 12 x 12 cm
TÉCNICA DE IMPRESIÓN: Serigrafía
COLORES: Negro









Cierre frontal y trasero, bolsa lateral con broche velcro, bolsa interna de malla y correa ajustable.



SIN 264
HIELERA PANKIE

MATERIAL: Poliéster
MEDIDA: 26 x 27 x 17 cm
ÁREA DE IMPRESIÓN: 12 x 9 cm
TÉCNICA DE IMPRESIÓN: Bordado / Serigrafía
COLORES: A/R



A



R

Interior plastificado impermeable. Bolsa frontal y 2 bolsas laterales.



SIN 268
LONCHERA TRUCKS

MATERIAL: Poliéster
MEDIDA: 27 x 16 x 15 cm
ÁREA DE IMPRESIÓN: 20 x 10 cm
TÉCNICA DE IMPRESIÓN: Serigrafía
COLORES: Gris





Interior plastificado. Bolsa frontal y agarradera con broche de plástico.

SIN 105
LONCHERA PULA

MATERIAL: Algodón
MEDIDA: 27 x 30 x 17.5 cm
ÁREA DE IMPRESIÓN: 16 x 16 cm
TÉCNICA DE IMPRESIÓN: Serigrafía
COLORES: Beige







Interior metalizado.

SIN 155
LONCHERA LITUANIA

MATERIAL: Poliéster
MEDIDA: 34 x 36 x 10 cm
ÁREA DE IMPRESIÓN: 8 x 9 cm
TÉCNICA DE IMPRESIÓN: Serigrafía
COLORES: Negro





2 Bolsas frontales. Compartimento superior con cierre, interior metalizado y compartimento pequeño con red.







SIN 245
LONCHERA LEDU

MATERIAL: Poliéster
MEDIDA: 24 x 24 x 17 cm
ÁREA DE IMPRESIÓN: 11 x 7 cm
TÉCNICA DE IMPRESIÓN: Serigrafía
COLORES: A/N/O/R/V
COLORES GTM: A/N/R



R



V



N



A



O

Interior plastificado. Bolsa principal y frontal. Bolsa lateral de malla. Doble compartimento con cierre.



SIN 123
LONCHERA PRESTON

MATERIAL: Poliéster
MEDIDA: 28 x 19 x 15.5 cm
ÁREA DE IMPRESIÓN: 15 x 9 cm
TÉCNICA DE IMPRESIÓN: Serigrafía
COLORES: A/N/O/R/V
COLORES GTM: A/N/O/R/V



V



R



N



A



O

Interior plastificado. Incluye correa ajustable.













R



A



V

SIN 236
LONCHERA PRAIA

MATERIAL: Poliéster
MEDIDA: 26 x 23 x 19 cm
ÁREA DE IMPRESIÓN: 15 x 6 cm
TÉCNICA DE IMPRESIÓN: Bordado / Serigrafía
COLORES: A/R
COLORES GTM: A/R



A

Interior plastificado. Bolsa frontal con cierre, bolsa lateral de red y correa ajustable.

KTC 023
LONCHERA LUCERNA

MATERIAL: Poliéster / Plástico
MEDIDA: 24 x 17 cm Lonchera Plástico / 25 x 23 x 11 cm Lonchera Poliéster
ÁREA DE IMPRESIÓN: 15 x 8 cm Lonchera Plástico / 16 x 16 Lonchera Poliéster
TÉCNICA DE IMPRESIÓN: Serigrafía
COLORES: A/R





R

Set de lonchera y contenedor de plástico. Lonchera con interior plastificado, bolsa de red en tapa y correa ajustable. Contenedor de plástico con tenedor y cuchillo.

SIN 124
LONCHERA JESEL

MATERIAL: Poliéster
MEDIDA: 20 x 17 cm
ÁREA DE IMPRESIÓN: 14 x 9 cm
TÉCNICA DE IMPRESIÓN: Serigrafía
COLORES: A/N/O/R/V
COLORES GTM: A/R/V



O N R A

Interior metalizado. Bolsa frontal.









R

SIN 066
LONCHERA EVENKI

MATERIAL: Poliéster
MEDIDA: 27 x 20 x 19 cm
ÁREA DE IMPRESIÓN: 20 x 14 cm
TÉCNICA DE IMPRESIÓN: Serigrafía
COLORES: A/N/R



N



A



Interior metalizado. Abre completamente para facilitar impresión.



SIN 127
LONCHERA NIKY

MATERIAL: Poliéster
MEDIDA: 19.5 x 23 x 10 cm
ÁREA DE IMPRESIÓN: 11 x 4 cm
TÉCNICA DE IMPRESIÓN: Serigrafía
COLORES: Gris
COLORES GTM: Gris



Interior metalizado. Incluye bolsa frontal de malla.



O

SIN 153
LONCHERA ATLANTA

MATERIAL: Non Woven
MEDIDA: 18 x 29 x 9 cm
ÁREA DE IMPRESIÓN: 10 x 10 cm
TÉCNICA DE IMPRESIÓN: Serigrafía
COLORES: A/N/O/R/V



A



R



N



V

Interior metalizado.









V



Y



N

SIN 129
LONCHERA LILLE

MATERIAL: Poliéster
MEDIDA: 14.5 x 34.5 x 13 cm
ÁREA DE IMPRESIÓN: 10 x 15 cm
TÉCNICA DE IMPRESIÓN: Serigrafía
COLORES: A/N/O/R/V
COLORES GTM: A/N/R/V





N R A O

Interior metalizado. Broche de velcro.

SIN 057
HIELERA KOSTA

MATERIAL: Poliéster
MEDIDA: 19 x 14.5 x 13 cm
ÁREA DE IMPRESIÓN: 12 x 8 cm
TÉCNICA DE IMPRESIÓN: Serigrafía
COLORES: A/N/O/R/V/Y



O N V A R

Interior plastificado impermeable. Incluye bolsa frontal.

SIN 450
LONCHERA ACTIVE

MATERIAL: Poliéster
MEDIDA: 21 x 15 x 14 cm
ÁREA DE IMPRESIÓN: 16 x 9 cm
TÉCNICA DE IMPRESIÓN: Serigrafía
COLORES: A/N/R
COLORES GTM: A/N/R



A R

Interior metalizado.









R



V



N

SIN 156
LONCHERA ZIAR

MATERIAL: Non Woven
MEDIDA: 20 x 12.5 x 14 cm
ÁREA DE IMPRESIÓN: 11 x 5 cm
TÉCNICA DE IMPRESIÓN: Serigrafía
COLORES: A/N/O/R/V
COLORES GTM: A/N/O/R



N V A O

Interior metalizado.

SIN 067
LONCHERA TALSI

MATERIAL: Yute
MEDIDA: 21 x 15 x 12 cm
ÁREA DE IMPRESIÓN: 13 x 7 cm
TÉCNICA DE IMPRESIÓN: Serigrafía
COLORES: A/O/R/V
COLORES GTM: A/O/R/V



O A R

SIN 407
LONCHERA FIGUEIRA

MATERIAL: Non Woven
MEDIDA: 20 x 12.5 x 14 cm
ÁREA DE IMPRESIÓN: 12 x 6 cm
TÉCNICA DE IMPRESIÓN: Serigrafía
COLORES: A/N/R



A R

Interior metalizado.









A





R

KTC 032
LONCHERA SELK

MATERIAL: Plástico
MEDIDA: 15.5 x 14 x 6 cm
ÁREA DE IMPRESIÓN: 7 x 7 cm
TÉCNICA DE IMPRESIÓN: Serigrafía
COLORES: A/B/O/P/R/V
COLORES GTM: A/B/R

HECHO EN MÉXICO



R B P O V

KTC 015
PORTAVIANDAS SENYA

MATERIAL: Plástico / Acero Inoxidable
MEDIDA: 17 x 14.5 cm
ÁREA DE IMPRESIÓN: 6 x 3 cm
TÉCNICA DE IMPRESIÓN: Serigrafía / Tampografía
COLORES: Blanco



Incluye dos recipientes para alimentos. Compartimiento superior para líquidos e inferior para sólidos. Con agarradera doble, válvula de silicón y broches sujetadores.

KTC 008
LONCHERA BENTO

2drink

MATERIAL: Plástico
MEDIDA: 22 x 5.5 cm
ÁREA DE IMPRESIÓN: 5 x 2 cm
TÉCNICA DE IMPRESIÓN: Serigrafía
COLORES: A/B/O/R/V
COLORES GTM: A/O/R

HECHO EN MÉXICO



A V B O

Incluye portacubiertos con cuchara, tenedor y cuchillo. 3 Compartimentos.



V



A



R



O



V



KTC 031
LONCHERA DENALI

MATERIAL: Plástico / PET
MEDIDA: 26.6 x 19.5 x 7.8 cm
ÁREA DE IMPRESIÓN: 13 x 10 cm
TÉCNICA DE IMPRESIÓN: Serigrafía / Tampografía
COLORES: A/O/R/V

HECHO EN MÉXICO



SOC 078
LONCHERA GOL

MATERIAL: Plástico
MEDIDA: 19 x 23.3 cm
ÁREA DE IMPRESIÓN: 6 x 6 cm
TÉCNICA DE IMPRESIÓN: Serigrafía
COLORES: A/B/R/V

HECHO EN MÉXICO



R



A



B

Compartimento principal para alimentos y espacio para cilindro de 500 ml. Incluye cilindro.









KTC 040
HIELERA SKYLER

MATERIAL: Plástico
MEDIDA: 50 x 39 x 31 cm
ÁREA DE IMPRESIÓN: 33 x 20 cm
TÉCNICA DE IMPRESIÓN: Serigrafía
CAPACIDAD: 45 Litros
COLORES: Gris

HECHO EN MÉXICO





KTC 050
HIELERA SYN

MATERIAL: Plástico
MEDIDA: 35 x 33 x 25 cm
ÁREA DE IMPRESIÓN: 22 x 12 cm
TÉCNICA DE IMPRESIÓN: Serigrafía
CAPACIDAD: 20 Litros
COLORES: Gris

HECHO EN MÉXICO





KTC 060
HIELERA MILA

MATERIAL: Plástico
MEDIDA: 25.5 x 19 x 17 cm
ÁREA DE IMPRESIÓN: 15 x 8 cm
TÉCNICA DE IMPRESIÓN: Serigrafía
CAPACIDAD: 5 Litros
COLORES: Gris

HECHO EN MÉXICO



BOLSAS





SIN 207
BOLSA BOAT

MATERIAL: Yute
MEDIDA: 42 x 35 x 15 cm
ÁREA DE IMPRESIÓN: 28 x 7 cm
TÉCNICA DE IMPRESIÓN: Serigrafía
COLORES: Beige



Bolsa con fuelle.





V

SIN 062
BOLSA TORBA

MATERIAL: Yute
MEDIDA: 46 x 32 x 17 cm
ÁREA DE IMPRESIÓN: 40 x 15 cm
TÉCNICA DE IMPRESIÓN: Serigrafía
COLORES: A/N/O/R/V
COLORES GTM: A/N/R



O



A



N



R

Bolsa con fuelle. Interior plastificado.





SIN 114
BOLSA WINTER

MATERIAL: Yute
MEDIDA: 45.5 x 34 x 14 cm
ÁREA DE IMPRESIÓN: 34 x 21 cm
TÉCNICA DE IMPRESIÓN: Serigrafía
COLORES: Beige
COLORES GTM: Beige

Bolsa con fuelle. Interior plastificado. Botón de madera al frente.

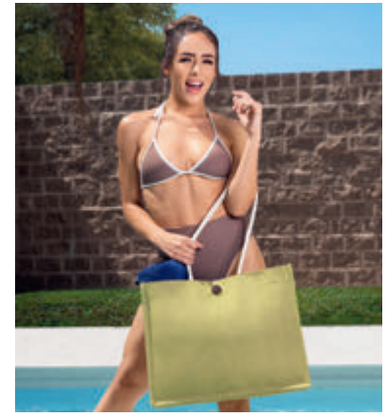



R

SIN 198
BOLSA BALLARAT

MATERIAL: Yute
MEDIDA: 45.5 x 34 x 14 cm
ÁREA DE IMPRESIÓN: 34 x 21 cm
TÉCNICA DE IMPRESIÓN: Serigrafía
COLORES: A/R/V



V



A

Bolsa con fuelle. Interior plastificado. Botón de madera al frente.





V

SIN 193
BOLSA SAGRES

MATERIAL: Yute
MEDIDA: 30 x 30 x 19 cm
ÁREA DE IMPRESIÓN: 20 x 20 cm
TÉCNICA DE IMPRESIÓN: Serigrafía
COLORES: A/N/R/V
COLORES GTM: A/N/R



A R N

Bolsa con fuelle. Interior plastificado.

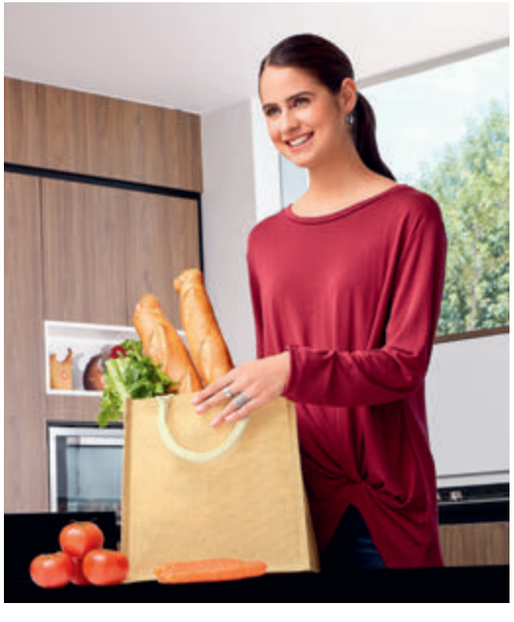



SIN 112
BOLSA SPRING

MATERIAL: Yute
MEDIDA: 30 x 30 x 19 cm
ÁREA DE IMPRESIÓN: 20 x 20 cm
TÉCNICA DE IMPRESIÓN: Serigrafía
COLORES: Beige
COLORES GTM: Beige

Bolsa con fuelle. Interior plastificado.





R

SIN 065
BOLSA MALLORQUÍN

UT Bags

MATERIAL: Yute
MEDIDA: 51 x 38 x 14.5 cm
ÁREA DE IMPRESIÓN: 30 x 20 cm
TÉCNICA DE IMPRESIÓN: Serigrafía
COLORES: A/P/R



P



A





V

SIN 087
BOLSA ALMEZ

UT Bags

MATERIAL: Yute
MEDIDA: 35 x 32.5 x 20 cm
ÁREA DE IMPRESIÓN: 18 x 18 cm
TÉCNICA DE IMPRESIÓN: Serigrafía
COLORES: A/R/V



R



A

Bolsa con fuelle.

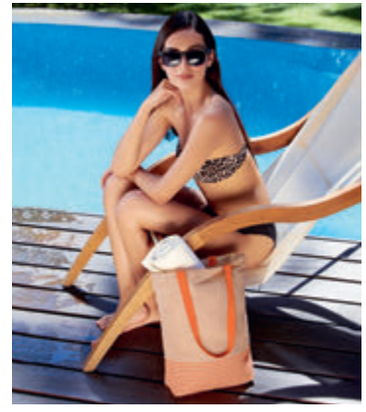



A

SIN 138
BOLSA MEZZOLA

UT Bags

MATERIAL: Yute / Algodón
MEDIDA: 37.5 x 41 cm
ÁREA DE IMPRESIÓN: 20 x 18 cm
TÉCNICA DE IMPRESIÓN: Serigrafía
COLORES: A/N/O/R/V
COLORES GTM: A/R/V



V



N



O



R



SIN 204
BOLSA SIBENIK

MATERIAL: Yute
MEDIDA: 37.5 x 37.5 x 15 cm
ÁREA DE IMPRESIÓN: 21 x 21 cm
TÉCNICA DE IMPRESIÓN: Serigrafía
COLORES: A/BE/R/V



BE



R



A



V

Bolsa con fuelle.



SIN 113
BOLSA FALL

MATERIAL: Yute
MEDIDA: 52 x 35.5 x 13 cm
ÁREA DE IMPRESIÓN: 32 x 23 cm
TÉCNICA DE IMPRESIÓN: Serigrafía
COLORES: Beige
COLORES GTM: Beige





Bolsa con fuelle.

SIN 137
BOLSA MASSIE

MATERIAL: Algodón Reciclado
MEDIDA: 38 x 42 cm
ÁREA DE IMPRESIÓN: 30 x 27 cm
TÉCNICA DE IMPRESIÓN: Bordado / Serigrafía
COLORES: A/BE/G/R



A



G



BE



R



Bolsa sin fuelle.

SIN 158
BOLSA LEIRIA

MATERIAL: Yute / Algodón
MEDIDA: 38 x 40 cm
ÁREA DE IMPRESIÓN: 17 x 17 cm
TÉCNICA DE IMPRESIÓN: Serigrafía
COLORES: Beige
COLORES GTM: Beige





Bolsa frontal.



SIN 251
BOLSA GIRASOL

MATERIAL: Algodón
MEDIDA: 39 x 41 cm
ÁREA DE IMPRESIÓN: 25 x 7 cm
TÉCNICA DE IMPRESIÓN: Serigrafía
COLORES: Beige

Bolsa sin fuelle.



SIN 163
BOLSA LASH

MATERIAL: Canvas / Yute
MEDIDA: 37.5 x 42 cm
ÁREA DE IMPRESIÓN: 28 x 20 cm
TÉCNICA DE IMPRESIÓN: Bordado / Serigrafía
COLORES: Beige

Bolsa sin fuelle.



SIN 192
BOLSA CODEINE

MATERIAL: Algodón / Yute
MEDIDA: 50 x 35 cm
ÁREA DE IMPRESIÓN: 35 x 22 cm
TÉCNICA DE IMPRESIÓN: Bordado / Serigrafía
COLORES: Beige

Bolsa con cierre.

SIN 022
BOLSA RIOJA

MATERIAL: Non Woven
MEDIDA: 50 x 39.5 cm
ÁREA DE IMPRESIÓN: 35 x 28 cm
TÉCNICA DE IMPRESIÓN: Serigrafía
COLORES: A/B/N/O/R
COLORES GTM: A/B/R


O


N

B


A


R



Bolsa sin fuelle.

SIN 210
BOLSA COTTON SLIM

MATERIAL: 100% Algodón
MEDIDA: 35 x 41.5 cm
ÁREA DE IMPRESIÓN: 26 x 30 cm
TÉCNICA DE IMPRESIÓN: Serigrafía
COLORES: A/BE/N


A


N


BE

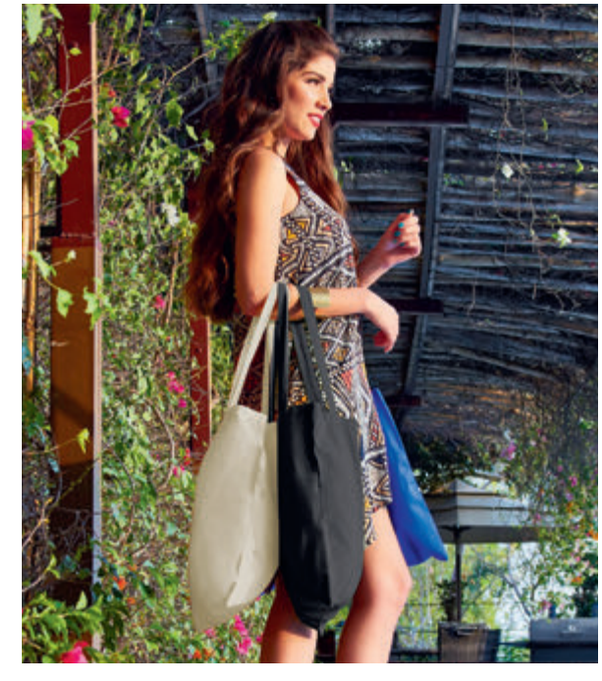

Bolsa sin fuelle.

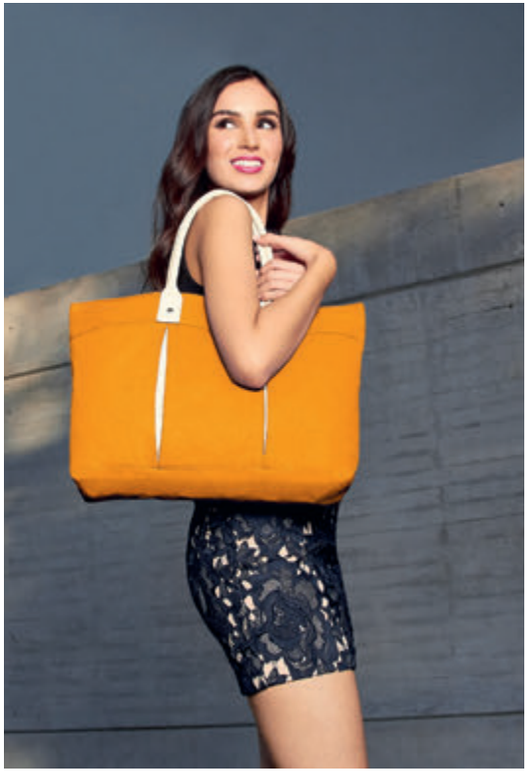



A

SIN 055
BOLSA LENA

MATERIAL: 100% Algodón
MEDIDA: 48.5 x 32 x 10 cm
ÁREA DE IMPRESIÓN: 10 x 13 cm
TÉCNICA DE IMPRESIÓN: Bordado
COLORES: A/O/R/V
COLORES GTM: A/R



O R V





R

SIN 111
BOLSA GERINE

MATERIAL: Poliéster
MEDIDA: 10.5 x 11.5 cm Cerrada / 38.5 x 39.5 cm Abierta
ÁREA DE IMPRESIÓN: 6 x 6 cm Cerrada / 20 x 20 cm Abierta
TÉCNICA DE IMPRESIÓN: Serigrafía
COLORES: O/P/R



P O

Bolsa mágica plegable. Incluye compartimento interno.

SIN 131
BOLSA CIMBOA

MATERIAL: Non Woven
MEDIDA: 35.5 x 45.5 cm
ÁREA DE IMPRESIÓN: 27 x 30 cm
TÉCNICA DE IMPRESIÓN: Serigrafía
COLORES: A/B/N/O/P/R/V/Y
COLORES GTM: A/B/N/O/R/V


A


R


Y


B


P


N


O


V

Bolsa sellada a calor.

SIN 078
BOLSA MARIEL

MATERIAL: Non Woven
MEDIDA: 18 x 28 cm
ÁREA DE IMPRESIÓN: 12 x 16 cm
TÉCNICA DE IMPRESIÓN: Serigrafía
COLORES: A/N/R/V
COLORES GTM: Negro


N


R


A


V



Bolsa para basura portátil.



SIN 962
BOLSA PARA SUBLIMAR TOULOUSE

MATERIAL: Non Woven
MEDIDA: 38 x 39.5 cm
ÁREA DE IMPRESIÓN: 30 x 20 cm
TÉCNICA DE IMPRESIÓN: Sublimación
COLORES: Blanco



Bolsa sin fuelle.



A

SIN 216
BOLSA LAREDO

MATERIAL: Non Woven
MEDIDA: 32 x 42 x 17.5 cm
ÁREA DE IMPRESIÓN: 26 x 27 cm
TÉCNICA DE IMPRESIÓN: Serigrafía
COLORES: A/B/N/R/V
COLORES GTM: A/B/R



N



B



R



V

Bolsa con fuelle sellada a calor.



R

SIN 179
BOLSA BOTANY

MATERIAL: Non Woven / Poliéster
MEDIDA: 32 x 40 x 10.5 cm
ÁREA DE IMPRESIÓN: 16 x 30 cm
TÉCNICA DE IMPRESIÓN: Serigrafía
COLORES: A/N/R



N



A

Bolsa con fuelle.

SIN 043
BOLSA TOLEDO

MATERIAL: Non Woven
MEDIDA: 30 x 33.7 cm
ÁREA DE IMPRESIÓN: 21 x 27 cm
TÉCNICA DE IMPRESIÓN: Serigrafía
COLORES: A/B/N/O/P/R/V/Y
COLORES GTM: A/B/N/O/R/V/Y


V


R


A


P


N


B


Y


O

Bolsa sin fuelle.

SIN 041
BOLSA SHOPPER

MATERIAL: Non Woven
MEDIDA: 39 x 44 x 9.5 cm
ÁREA DE IMPRESIÓN: 30 x 20 cm
TÉCNICA DE IMPRESIÓN: Serigrafía
COLORES: A/N/O/R/V
COLORES GTM: A/N/O/R/V


A


R


V


O


N

Bolsa con fuelle.





O

SIN 146
BOLSA MILDURA

MATERIAL: Non Woven
MEDIDA: 33 x 40 x 18 cm
ÁREA DE IMPRESIÓN: 12 x 20 cm
TÉCNICA DE IMPRESIÓN: Serigrafía
COLORES: A/B/O/R/V
COLORES GTM: A/B/R



B A V R

Bolsa con fuelle.





P

SIN 230
BOLSA ENVIRONMENT

MATERIAL: Non Woven
MEDIDA: 32 x 42 x 17.5 cm
ÁREA DE IMPRESIÓN: 26 x 27 cm
TÉCNICA DE IMPRESIÓN: Serigrafía
COLORES: A/B/BE/C/M/N/O/P/R/V
COLORES GTM: A/B/BE/C/N/O/R/V



BE O A C

M N R V B

Bolsa con fuelle.

SIN 340
BOLSA TASU

MATERIAL: Non Woven
MEDIDA: 38 x 32 x 11.3 cm
ÁREA DE IMPRESIÓN: 26 x 16 cm
TÉCNICA DE IMPRESIÓN: Serigrafía
COLORES: A/O/R/V



O

A

V



R



Bolsa con fuelle. Bolsa frontal.

SIN 238
BOLSA TARAFA

MATERIAL: Non Woven
MEDIDA: 18 x 10 cm Cerrada / 40 x 45 cm Abierta
ÁREA DE IMPRESIÓN: 12 x 10 cm Abierta
TÉCNICA DE IMPRESIÓN: Serigrafía
COLORES: A/N/R
COLORES GTM: A/N/R



N

R



A



Bolsa plegable con broche de plástico.





P

SIN 147
BOLSA BAGGARA

MATERIAL: Non Woven Laminado
MEDIDA: 24.5 x 37.5 x 10 cm
ÁREA DE IMPRESIÓN: 16 x 20 cm
TÉCNICA DE IMPRESIÓN: Serigrafía
COLORES: A/O/P/R/V/Y
COLORES GTM: A/O/R/V



V A Y O R

Bolsa con fuelle sellada a calor.





A

SIN 075
BOLSA BELAYA

MATERIAL: Non Woven Laminado
MEDIDA: 39 x 34 x 13.5 cm
ÁREA DE IMPRESIÓN: 27 x 21 cm
TÉCNICA DE IMPRESIÓN: Serigrafía
COLORES: A/M/O/R/V



M R O V

Bolsa con fuelle.









N

SIN 086
BOLSA SPARKLY

MATERIAL: Non Woven Laminado
MEDIDA: 40 x 30 x 10 cm
ÁREA DE IMPRESIÓN: 30 x 20 cm
TÉCNICA DE IMPRESIÓN: Serigrafía
COLORES: N/O/R



R



O

Bolsa con fuelle.



R

SIN 047
BOLSA CARNAVAL

MATERIAL: Non Woven Metalizado
MEDIDA: 40 x 45 x 10 cm
ÁREA DE IMPRESIÓN: 30 x 35 cm
TÉCNICA DE IMPRESIÓN: Serigrafía
COLORES: A/D/R/S



S



D



A

Bolsa con fuelle.



SIN 320
BOLSA LAPA

MATERIAL: Tejido de Papel Kraft
MEDIDA: 30 x 33 x 13.5 cm
ÁREA DE IMPRESIÓN: 20 x 20 cm
TÉCNICA DE IMPRESIÓN: Serigrafía
COLORES: Beige
COLORES GTM: Beige



Bolsa con fuelle.





SIN 265
BOLSA SARIWON

MATERIAL: Non Woven / Cartón
MEDIDA: 47 x 29 x 30 cm
ÁREA DE IMPRESIÓN: 20 x 10 cm
TÉCNICA DE IMPRESIÓN: Serigrafía
COLORES: Negro

HECHO EN MÉXICO







Bolsa plegable con fuelle. Incluye 2 bolsas laterales y asas.



SIN 224
CARRO SUPERMERCADO LADEN

MATERIAL: Poliéster
MEDIDA: 34 x 94.5 x 20 cm
ÁREA DE IMPRESIÓN: 16 x 12 cm Solapa / 16 x 16 cm Bolsa
TÉCNICA DE IMPRESIÓN: Serigrafía
COLORES: Negro





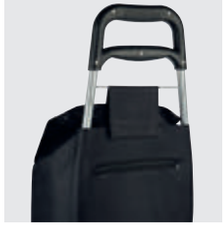

Bolsa para supermercado con jareta, bolsa posterior con cierre, estructura de metal, base para sostenerse, agarradera de plástico y llantas. Desmontable con velcro en la parte posterior.

SIN 235
BOLSA-MOCHILA ASTORGA

MATERIAL: Non Woven
MEDIDA: 37 x 44.5 cm
ÁREA DE IMPRESIÓN: 26 x 33 cm
TÉCNICA DE IMPRESIÓN: Serigrafía
COLORES: A/AC/B/M/N/O/P/R/V/Y
COLORES GTM: A/B/O/P/R/V/Y


P Y M O


R B N AC A


V



SIN 107
BOLSA-MOCHILA SIMME

MATERIAL: Non Woven
MEDIDA: 34 x 43 cm
ÁREA DE IMPRESIÓN: 13 x 20 cm
TÉCNICA DE IMPRESIÓN: Serigrafía
COLORES: A/B/O/R/V
COLORES GTM: A/B/R


R B V


A

O

Incluye 2 tiras reflejantes.

SIN 219
BOLSA-MOCHILA PASTRANA

MATERIAL: Non Woven
MEDIDA: 35.5 x 41.5 cm
ÁREA DE IMPRESIÓN: 24 x 30 cm
TÉCNICA DE IMPRESIÓN: Serigrafía
COLORES: A/AC/B/M/N/O/P/R/V/Y
COLORES GTM: A/B/N/R



A M N



B P Y O



V



AC



R



SIN 322
BOLSA- MOCHILA BAZMAN

MATERIAL: Non Woven
MEDIDA: 31.5 x 40 cm
ÁREA DE IMPRESIÓN: 20 x 20 cm
TÉCNICA DE IMPRESIÓN: Serigrafía
COLORES: A/N/R



A



R



N

SIN 021
BOLSA-MOCHILA PRISMA

MATERIAL: Poliéster
MEDIDA: 38 x 46.5 cm
ÁREA DE IMPRESIÓN: 25 x 35 cm
TÉCNICA DE IMPRESIÓN: Serigrafía
COLORES: A/B/N/O/P/R/V/Y
COLORES GTM: A/B/N/O/P/R/V/Y


R


N


P


O


A


V


Y


B

SIN 102
BOLSA-MOCHILA SUNET

MATERIAL: Poliéster
MEDIDA: 35.5 x 45 cm
ÁREA DE IMPRESIÓN: 19 x 22 cm
TÉCNICA DE IMPRESIÓN: Serigrafía
COLORES: A/N/R


R


A


N



Bolsa frontal con cierre. Aditamento especial para audífonos.

SIN 938
BOLSA-MOCHILA PARA SUBLIMAR YOSEM

MATERIAL: Non Woven
MEDIDA: 34.5 x 41 cm
ÁREA DE IMPRESIÓN: 30 x 30 cm
TÉCNICA DE IMPRESIÓN: Sublimación
COLORES: Blanco







SIN 227
BOLSA-MOCHILA OSUNA

MATERIAL: Poliéster
MEDIDA: 34 x 43 cm
ÁREA DE IMPRESIÓN: 25 x 27 cm
TÉCNICA DE IMPRESIÓN: Serigrafía
COLORES: A/B/N/O/P/R/V/Y
COLORES GTM: A/B/N/R


O


V


Y


B


R


A


P


N

SIN 315
BOLSA-MOCHILA ARACAR

MATERIAL: Non Woven / Poliéster
MEDIDA: 32.5 x 41.5 cm
ÁREA DE IMPRESIÓN: 18 x 18 cm
TÉCNICA DE IMPRESIÓN: Serigrafía
COLORES: A/O/R/V
COLORES GTM: A/R


A


R


O


V



SIN 054
BOLSA-MOCHILA BRETÓN

MATERIAL: Non Woven
MEDIDA: 34 x 44.5 cm
ÁREA DE IMPRESIÓN: 22 x 12 cm
TÉCNICA DE IMPRESIÓN: Serigrafía
COLORES: A/B/O/R/V
COLORES GTM: A/R/V


O


A


R


B


V

Incluye bolsa frontal y aditamento especial para audífonos.





R

SIN 933
BOLSA-MOCHILA ANSHAR

MATERIAL: Poliéster
MEDIDA: 36 x 44 cm
ÁREA DE IMPRESIÓN: 20 x 18 cm
TÉCNICA DE IMPRESIÓN: Serigrafía
COLORES: A/N/R
COLORES GTM: N/R



N



A

Bolsa frontal con cierre y tirantes gruesos.





O

SIN 103
BOLSA-MOCHILA MAZY

MATERIAL: Poliéster
MEDIDA: 33 x 44.5 cm
ÁREA DE IMPRESIÓN: 15 x 18 cm
TÉCNICA DE IMPRESIÓN: Serigrafía
COLORES: A/O/R/V



V



A



R

Parte frontal reflejante.

SIN 201
BOLSA-MOCHILA TRIMMIS

MATERIAL: Poliéster
MEDIDA: 34 x 41 cm
ÁREA DE IMPRESIÓN: 17 x 14 cm
TÉCNICA DE IMPRESIÓN: Serigrafía
COLORES: A/G
COLORES GTM: A/G





A



G



Bolsa frontal con cierre. Bolsa lateral de red.

SIN 019
BOLSA-MOCHILA SURF

MATERIAL: Poliéster
MEDIDA: 36.5 x 45 cm
ÁREA DE IMPRESIÓN: 25 x 30 cm
TÉCNICA DE IMPRESIÓN: Serigrafía
COLORES: A/B/N/R/V
COLORES GTM: B/O/R



V



B



N



A



R

Bolsa frontal con cierre.



















SIN 220
BOLSA-MOCHILA LORETTO

MATERIAL: 100% Algodón
MEDIDA: 32 x 41 cm
ÁREA DE IMPRESIÓN: 22 x 30 cm
TÉCNICA DE IMPRESIÓN: Serigrafía
COLORES: Beige
COLORES GTM: Beige

SIN 405
BOLSA-MOCHILA FUSETA

MATERIAL: Poliéster
MEDIDA: 33 x 42 cm
ÁREA DE IMPRESIÓN: 22 x 15 cm
TÉCNICA DE IMPRESIÓN: Bordado / Serigrafía
COLORES: Blanco con Gris

SIN 203
BOLSA-MOCHILA COIRA

MATERIAL: Algodón / Corcho
MEDIDA: 34 x 39.5 cm
ÁREA DE IMPRESIÓN: 21 x 15 cm
TÉCNICA DE IMPRESIÓN: Serigrafía
COLORES: Beige

Bolsa frontal con cierre. Cuenta con asas y tirantes.

SIN 319
BOLSA-MOCHILA KARLOVAC

MATERIAL: Poliéster
MEDIDA: 36.5 x 44 cm
ÁREA DE IMPRESIÓN: 22 x 14 cm
TÉCNICA DE IMPRESIÓN: Serigrafía
COLORES: A/N/R



R



N



A

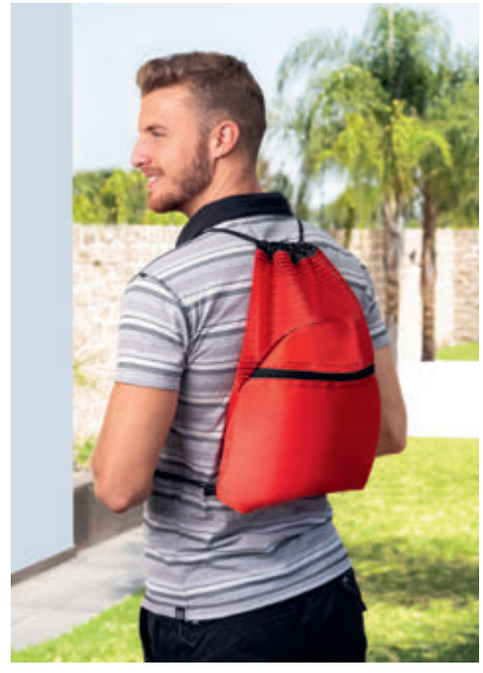

Bolsa frontal con cierre.

SIN 161
BOLSA-MOCHILA IVORY

MATERIAL: Algodón Reciclado
MEDIDA: 33 x 41 cm
ÁREA DE IMPRESIÓN: 26 x 30 cm
TÉCNICA DE IMPRESIÓN: Bordado / Serigrafía
COLORES: A/BE/G/R





R



G



A



BE





A

SIN 243
BOLSA-MOCHILA CABS

MATERIAL: Algodón / Yute
MEDIDA: 37 x 46 cm
ÁREA DE IMPRESIÓN: 27 x 20 cm
TÉCNICA DE IMPRESIÓN: Serigrafía
COLORES: Beige



SIN 182
BOLSA-MOCHILA DUKES

MATERIAL: Poliéster
MEDIDA: 34 x 41 cm
ÁREA DE IMPRESIÓN: 22 x 16 cm Abajo / 22 x 6 cm Arriba
TÉCNICA DE IMPRESIÓN: Serigrafía
COLORES: A/N/R



R



N





SIN 213
BOLSA-MOCHILA RIDES

MATERIAL: Poliéster
MEDIDA: 34.5 x 43 cm
ÁREA DE IMPRESIÓN: 18 x 10 cm
TÉCNICA DE IMPRESIÓN: Serigrafía
COLORES: Gris



Bolsa principal y 2 bolsas frontales con cierre.



SIN 217
BOLSA-MOCHILA IZELA

tossh

MATERIAL: Poliéster / PVC
MEDIDA: 36 x 44 cm
ÁREA DE IMPRESIÓN: 18 x 14 cm
TÉCNICA DE IMPRESIÓN: Serigrafía
COLORES: Gris





Bolsa principal, 2 bolsas frontales con cierre y compartimento interno plastificado.



SIN 301
BOLSA-MOCHILA ZITE

MATERIAL: Poliéster
MEDIDA: 38 x 42.5 cm
ÁREA DE IMPRESIÓN: 20 x 12 cm
TÉCNICA DE IMPRESIÓN: Serigrafía
COLORES: Gris





Incluye bolsa frontal con cierre y tirantes gruesos.

tossh

SIN 231
BOLSA MOCHILA BEAVER

MATERIAL: Poliéster
MEDIDA: 32 x 42 cm
ÁREA DE IMPRESIÓN: 15 x 6 cm
TÉCNICA DE IMPRESIÓN: Serigrafía
COLORES: Negro





Bolsa principal con tirante doble grueso y bolsa frontal con cierre.

MOCHILAS



SIN 408
MOCHILA-PORTAFOLIO SULLIVAN | tossh

MATERIAL: Poliéster / PVC
MEDIDA: 30 x 43 x 13 cm
ÁREA DE IMPRESIÓN: 9 x 9 cm
TÉCNICA DE IMPRESIÓN: Serigrafía
COLORES: Gris









Mochila-portafolio con salida USB (se requiere conectar a batería portátil) para cargar smartphone. Compartimento interno para laptop y tablet. Compartimento intermedio con cintas elásticas con broche, organizador de documentos, bolsa con cierre y asa para cargar como portafolio. Bolsa frontal con cierre y banda con velcro para seguridad de cerrado, bolsa lateral de red, tirantes acojinados y con bolsa oculta para tarjetas, compartimento para esconder tirantes y aditamento especial trasero para poner en trolley.






tossh

SIN 069
MOCHILA-PORTAFOLIO KRONBERG

MATERIAL: Poliéster
MEDIDA: 32 x 40 x 8 cm
ÁREA DE IMPRESIÓN: 16 x 7 cm
TÉCNICA DE IMPRESIÓN: Bordado / Serigrafía
COLORES: Negro






Mochila-portafolio. 2 Bolsas frontales, una con cierre en forro para facilitar bordado. Bolsa principal con espacio para laptop y organizador removible para cables, tablet, smartphone y tarjetas. Parte trasera con cierre para esconder tirantes removibles. Incluye asas y correa ajustable.

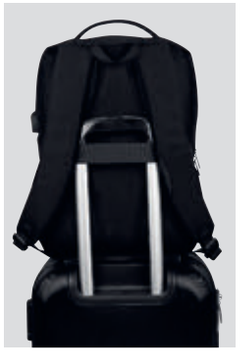




tossh

SIN 401
MOCHILA BABEL

MATERIAL: Poliéster / PVC
MEDIDA: 28 x 45 x 11 cm
ÁREA DE IMPRESIÓN: 4 x 1.5 cm
TÉCNICA DE IMPRESIÓN: Serigrafía
COLORES: Negro




Mochila con salida USB (se requiere conectar a batería portátil) para cargar smartphone. Compartimento interno para laptop y tablet, organizador de documentos, bolsa frontal inclinada con cierre y bolsa con cierre con tira reflejante, 2 bolsas laterales de red, aditamento especial trasero para poner en trolley, espalda y tirantes acojinados.






tossh

SIN 404
MOCHILA ATENA

MATERIAL: Poliéster / PVC
MEDIDA: 31 x 45 x 17 cm
ÁREA DE IMPRESIÓN: 4 x 1.5 cm
TÉCNICA DE IMPRESIÓN: Láser en Placa Metálica / Serigrafía
COLORES: Negro





Mochila con salida USB (se requiere conectar a batería portátil) para cargar smartphone. Compartimento interno para laptop, compartimento principal con dos bolsas de red, bolsa interna con cierre, bolsa frontal con organizado de documentos, 2 bolsas laterales con elástico, bolsa trasera con cierre oculta, aditamento especial para poner en trolley, espalda y tirantes acojinados.












N

SIN 415
MOCHILA SISAK

MATERIAL: Poliéster
MEDIDA: 29 x 42 x 11.5 cm
ÁREA DE IMPRESIÓN: 16 x 16 cm
TÉCNICA DE IMPRESIÓN: Bordado / Serigrafía
COLORES: G/N





G

Mochila con salida USB (se requiere conectar a batería portátil) para cargar smartphone.
Bolsa principal con organizador y compartimento interno para laptop y tablet.
2 Bolsas frontales con cierre, una con cierre interno para fácil bordado.
Aditamento especial trasero para poner en trolley. Tirantes acojinados.



SIN 206
MOCHILA SEILET

MATERIAL: Poliéster
MEDIDA: 31 x 45 x 12 cm
ÁREA DE IMPRESIÓN: 15 x 12 cm
TÉCNICA DE IMPRESIÓN: Serigrafía
COLORES: Gris





2 Bolsas principales con compartimento interno para laptop y tablet, 2 bolsas frontales con cierre, 2 bolsas laterales y 1 bolsa trasera con cierre. Tirante con compartimento con salida USB (se requiere conectar a una batería auxiliar) para cargar smartphone y dispositivo bluetooth de reproducción de audio y llamada. Salida USB y de audio de 3.5 mm. (Batería auxiliar no incluida.) Aditamento especial trasero para poner en trolley. Tirantes y espalda acojinados.



SIN 142
MOCHILA PORTA LAPTOP CORVUS

MATERIAL: Poliéster
MEDIDA: 34 x 47 x 15 cm
ÁREA DE IMPRESIÓN: 11 x 19 cm
TÉCNICA DE IMPRESIÓN: Bordado / Serigrafía
COLORES: Plata
COLORES GTM: Plata




Bolsa frontal con organizador con 6 compartimentos,
bolsa principal con espacio para laptop, tablet, bolígrafos y documentos.
Respaldo y tirantes acojinados. Respaldo con cierre y porta celular interno.












SIN 195
MOCHILA KONGUR

MATERIAL: Poliéster
MEDIDA: 31 x 42 x 9 cm
ÁREA DE IMPRESIÓN: 14 x 14 cm
TÉCNICA DE IMPRESIÓN: Bordado / Serigrafía
COLORES: Negro
COLORES GTM: Negro



Mochila antirrobo. Bolsa principal con cierre oculto. Incluye compartimento para laptop y dos bolsas internas. Línea reflejante al frente. Tirantes y parte trasera acolchonados.



tosSh

SIN 902
MOCHILA METROPOLITAN

MATERIAL: Poliéster
MEDIDA: 34 x 49 x 17 cm
ÁREA DE IMPRESIÓN: 12 x 14 cm
TÉCNICA DE IMPRESIÓN: Serigrafía
COLORES: Negro
COLORES GTM: Negro




FUNDA IMPERMEABLE

Bolsa principal con espacio para laptop. Bolsa central para tablet. Bolsa frontal con compartimentos para celular, bolígrafos y documentos. Bolsas laterales con cierre. Respaldo con cierre y porta celular interno. Respaldo y tirantes acojinados. Compartimento inferior con funda impermeable para la mochila. Incluye porta llaves.



G

tosSh

SIN 345
MOCHILA CARTAYA

MATERIAL: Poliéster
MEDIDA: 28 x 41 x 9.5 cm
ÁREA DE IMPRESIÓN: 15 x 12 cm
TÉCNICA DE IMPRESIÓN: Serigrafía
COLORES: G/OX
COLORES GTM: Gris Oxford



OX



Mochila con salida USB (se requiere conectar a batería portátil) para cargar smartphone. Bolsa principal con cierre interno y compartimento para laptop y tablet. 2 Bolsas frontales con cierre, 2 bolsas laterales y tirantes acojinados.






SIN 507
MOCHILA TROLLEY VELIKA

MATERIAL: Poliéster
MEDIDA: 35 x 47 x 21.5 cm
ÁREA DE IMPRESIÓN: 12 x 12 cm
TÉCNICA DE IMPRESIÓN: Serigrafía
COLORES: Gris




Mochila con 4 llantas. Bolsa principal con espacio para laptop y tablet.
1 Bolsa frontal con organizador, bolsa interna con cierre y bolsa con elástico.
2 Bolsas frontales con cierre. 2 Bolsas laterales de red. Cierre para ocultar trolley.
Parte trasera con cierre para ocultar tirantes.

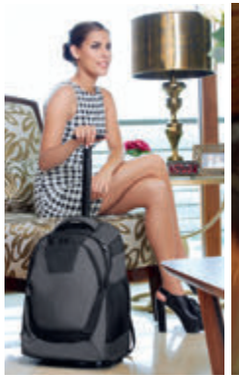
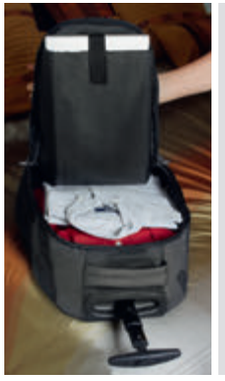




SIN 143
MOCHILA TROLLEY POLUX

MATERIAL: Poliéster
MEDIDA: 33 x 50 x 20 cm
ÁREA DE IMPRESIÓN: 13 x 12 cm
TÉCNICA DE IMPRESIÓN: Serigrafía
COLORES: Negro con Gris
COLORES GTM: Negro con Gris

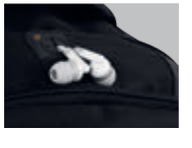



Bolsa principal con espacio para laptop, bolsa frontal con cierre y compartimento interno, aditamento especial para audífonos, compartimento para resguardo de tirantes y dos bolsas laterales de red.


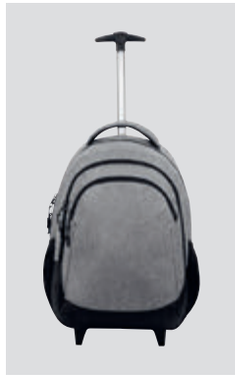



SIN 418
MOCHILA TROLLEY CHENNAI

MATERIAL: Poliéster
MEDIDA: 30 x 44 x 13.5 cm
ÁREA DE IMPRESIÓN: 11 x 14 cm
TÉCNICA DE IMPRESIÓN: Serigrafía
COLORES: Gris




Bolsa principal con espacio para laptop. 2 Bolsas frontales con cierre.
Parte trasera para esconder tirantes y lona para cubrir llantas.





tossh

SwissDigital

SIN 101
MOCHILA KLEINE

MATERIAL: Poliéster
MEDIDA: 30 x 45 x 16 cm
ÁREA DE IMPRESIÓN: 9 x 7 cm
TÉCNICA DE IMPRESIÓN: Bordado / Serigrafía
COLORES: Negro





Mochila Bluetooth. Bolsa frontal. Bolsa principal con compartimento para laptop. Tirantes y respaldo acojinados, tirante con aditamento especial para colgar lentes y bolígrafo. Tirante con compartimento con salida USB (se requiere conectar a una batería auxiliar) para cargar smartphone y dispositivo bluetooth de reproducción de audio y llamada. Salida USB y de audio de 3.5 mm. Batería auxiliar no incluida.

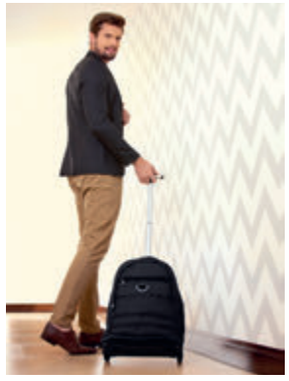



tossh

SIN 076
MOCHILA TROLLEY KRONBERG

MATERIAL: Poliéster
MEDIDA: 36 x 47 x 17 cm
ÁREA DE IMPRESIÓN: 10 x 4 cm
TÉCNICA DE IMPRESIÓN: Serigrafía
COLORES: Negro







2 Bolsas frontales. Porta llaves frontal. Bolsa principal con espacio para laptop. Parte trasera con cierre para esconder tirantes removibles.





tossh

SIN 145
MOCHILA TROLLEY SIRIO

MATERIAL: Poliéster
MEDIDA: 36 x 52 x 25 cm
ÁREA DE IMPRESIÓN: 13 x 6 cm
TÉCNICA DE IMPRESIÓN: Serigrafía
COLORES: Negro





2 Bolsas frontales con organizador, 7 compartimentos, espacio para laptop, compartimento para resguardo de tirantes y un compartimento inferior para zapatos.






A

SIN 455
MOCHILA SLAVONSKY

tossh

MATERIAL: Poliéster
MEDIDA: 28 x 43.5 x 14.5 cm
ÁREA DE IMPRESIÓN: 3.7 x 1.8 cm
TÉCNICA DE IMPRESIÓN: Láser en Placa Metálica
COLORES: A/G
COLORES GTM: A/G


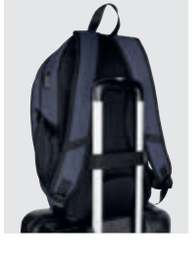


G

Mochila con salida USB (se requiere conectar a batería portátil) para cargar smartphone. Bolsa principal con espacio para laptop y tablet. 1 Bolsa frontal con organizador y 2 bolsas frontales con cierre. 2 Bolsas laterales de red con broches ajustables de plástico. Salida para audífonos. Aditamento especial trasero para poner en trolley.
Placa metálica removible para fácil grabado. Espalda y tirantes acojinados.






G

SIN 907
MOCHILA MÓNACO

tossh

MATERIAL: Poliéster
MEDIDA: 30.5 x 47.5 x 9.5 cm
ÁREA DE IMPRESIÓN: 13 x 17 cm
TÉCNICA DE IMPRESIÓN: Bordado / Serigrafía
COLORES: A/G/N





N A

Incluye compartimento para laptop y tablet. Incluye organizador de documentos.
Bolsa principal y frontal. Respaldo y tirantes acojinados.





SIN 084
MOCHILA YANGZY

tossh

MATERIAL: Poliéster / Poliuretano
MEDIDA: 35 x 43 x 7 cm
ÁREA DE IMPRESIÓN: 4.5 x 4 cm Resina / 12 x 13 cm Frente
TÉCNICA DE IMPRESIÓN: Goteado en Resina / Serigrafía
COLORES: Negro



Espacio para laptop y 3 compartimentos.



SIN 403
MOCHILA CAMERON

MATERIAL: Poliéster
MEDIDA: 29 x 47 x 14 cm
ÁREA DE IMPRESIÓN: 19 x 17 cm
TÉCNICA DE IMPRESIÓN: Bordado / Serigrafía
COLORES: Negro





Bolsa principal con espacio para laptop, bolsa frontal con cierre, 2 bolsas laterales de red y tirantes acojinados.



SIN 348
MOCHILA KIBAN

MATERIAL: Poliéster
MEDIDA: 29 x 45 x 11 cm
ÁREA DE IMPRESIÓN: 17 x 12 cm
TÉCNICA DE IMPRESIÓN: Bordado / Serigrafía
COLORES: Gris







Bolsa principal, bolsa frontal con cierre, tirante con tira reflejante, bolsas laterales de elástico con jareta.



G

tossh

SIN 372
MOCHILA MOSCÚ

MATERIAL: Poliéster / PVC
MEDIDA: 36 x 44 x 11 cm
ÁREA DE IMPRESIÓN: 22 x 16 cm
TÉCNICA DE IMPRESIÓN: Bordado / Serigrafía
COLORES: A/G









A

Bolsa principal con espacio para laptop y tablet, bolsa con organizador de documentos y gancho desprendible para colgar llaves, bolsa frontal escondida con cierre, espalda y tirantes acojinados y aditamento especial para colgar en trolley.







G

SIN 189
MOCHILA IPORA

tossh

MATERIAL: Poliéster
MEDIDA: 31 x 45 x 9.5 cm
ÁREA DE IMPRESIÓN: 15 x 10 cm
TÉCNICA DE IMPRESIÓN: Bordado / Serigrafía
COLORES: A/G
COLORES GTM: Gris




A

Bolsa principal y frontal. Compartimento interno para laptop.
Aditamento especial trasero para poner en trolley. Tirantes y espalda acolchonados.






A

SIN 909
MOCHILA CISSE

tossh

MATERIAL: Poliéster
MEDIDA: 32 x 43 x 13 cm
ÁREA DE IMPRESIÓN: 22 x 23 cm
TÉCNICA DE IMPRESIÓN: Bordado / Serigrafía
COLORES: A/G



G

Bolsa principal con compartimento para laptop, bolsa frontal con cierre y espalda acojinada.


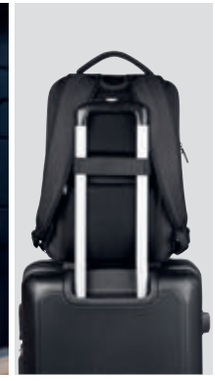




SIN 221
MOCHILA STOMBAR

tossh

MATERIAL: Poliéster
MEDIDA: 29 x 40 x 11.5 cm
ÁREA DE IMPRESIÓN: 10 x 10 cm
TÉCNICA DE IMPRESIÓN: Serigrafía
COLORES: Negro




Bolsa principal con espacio para laptop y tablet. Compartimento con organizador. Bolsa frontal con cierre. 2 Bolsas laterales. Aditamento especial trasero para poner en trolley. Compartimento con cierre oculto en la parte posterior trasera. Espalda y tirantes acojinados.

















R

SIN 205
MOCHILA TROGIR

MATERIAL: Poliéster
MEDIDA: 23 x 41 x 10.5 cm
ÁREA DE IMPRESIÓN: 14 x 14 cm
TÉCNICA DE IMPRESIÓN: Bordado / Serigrafía
COLORES: Gris



Bolsa principal con bolsa interna. Bolsa frontal con cierre. Correa ajustable con broche de plástico y jareta.

SIN 223
MOCHILA MAKARSKA

MATERIAL: Canvas
MEDIDA: 40 x 41 cm
ÁREA DE IMPRESIÓN: 20 x 17 cm
TÉCNICA DE IMPRESIÓN: Bordado / Serigrafía
COLORES: Gris





Bolsa principal con compartimento para laptop y organizador. Bolsa trasera con cierre. Parte trasera con compartimento para esconder tirantes removibles. Tirantes acojinados.

tossh

SIN 116
MOCHILA MASAI

MATERIAL: Poliéster
MEDIDA: 29 x 45 x 14 cm
ÁREA DE IMPRESIÓN: 16 x 17 cm
TÉCNICA DE IMPRESIÓN: Bordado / Serigrafía
COLORES: A/R
COLORES GTM: A/R



A



Bolsa principal. Espacio para laptop y tablet. Bolsa frontal con organizador, bolsa con cierre y red. Cuenta con un compartimento oculto en la parte posterior.













SIN 177
MOCHILA-PORTAFOLIO REUS

MATERIAL: Poliéster
MEDIDA: 30.5 x 37 x 8 cm
ÁREA DE IMPRESIÓN: 16 x 18 cm
TÉCNICA DE IMPRESIÓN: Bordado / Serigrafía
COLORES: Café




Mochila-portafolio. Bolsa principal con compartimento para laptop, bolsa con organizador de documentos, bolsa frontal con cierre, respaldo y tirantes acojinados y correa ajustable.



SIN 202
MOCHILA BARANSKY

MATERIAL: Canvas
MEDIDA: 30 x 40 x 11.5 cm
ÁREA DE IMPRESIÓN: 12 x 15 cm
TÉCNICA DE IMPRESIÓN: Bordado / Serigrafía
COLORES: Verde



Bolsa principal con compartimento para laptop y bolsa interna con cierre, 2 bolsas frontales con cierre y 2 bolsas laterales.


A

SIN 971
MOCHILA SKADI

MATERIAL: Poliéster
MEDIDA: 31 x 42 x 8.5 cm
ÁREA DE IMPRESIÓN: 9 x 9 cm
TÉCNICA DE IMPRESIÓN: Serigrafía
COLORES: A/G/O/R
COLORES GTM: A/R


G

R

O

Bolsa frontal. 2 Bolsas laterales. Compartimento para laptop.

















A



G

tossh

SIN 115
MOCHILA-PORTAFOLIO DARO

MATERIAL: Poliéster
MEDIDA: 27.5 x 39.5 x 10 cm
ÁREA DE IMPRESIÓN: 18 x 22 cm
TÉCNICA DE IMPRESIÓN: Bordado / Serigrafía
COLORES: Café







Mochila-portafolio. Bolsa principal y frontal. Espacio para laptop y tablet. Bolsa interna con organizador. Bolsa interna con cierre y red. Bolsa trasera con cierre.



SIN 965
MOCHILA HAISLA

MATERIAL: Poliéster
MEDIDA: 33 x 42 x 8.5 cm
ÁREA DE IMPRESIÓN: 13 x 13 cm
TÉCNICA DE IMPRESIÓN: Bordado / Serigrafía
COLORES: A/G/O/R



R



O



G

Bolsa con cierres frontales y compartimento para documentos. Bolsa principal con espacio para laptop. Tirantes y respaldo acojinados.

SIN 108
MOCHILA TIKAL

MATERIAL: Algodón / Canvas
MEDIDA: 32 x 39 x 14 cm
ÁREA DE IMPRESIÓN: 16 x 15 cm
TÉCNICA DE IMPRESIÓN: Bordado / Serigrafía
COLORES: G/V
COLORES GTM: Gris





V

Bolsa principal y frontal. Dos bolsas laterales. Espacio para laptop.

SIN 903
MOCHILA ADVENTURE

tossh

MATERIAL: Poliéster
MEDIDA: 33 x 49 x 18.5 cm
ÁREA DE IMPRESIÓN: 13 x 15 cm
TÉCNICA DE IMPRESIÓN: Bordado / Serigrafía
COLORES: A/O/R/V
COLORES GTM: A/O/R/V


R


O


A


V









Espacio para laptop. Tres bolsas frontales con compartimentos para celular y documentos. Bolsa lateral de malla. Respaldo y tirantes acojinados.

SIN 915
MOCHILA BITONO NOVA

MATERIAL: Poliéster
MEDIDA: 29 x 44 x 15 cm
ÁREA DE IMPRESIÓN: 12 x 23 cm
TÉCNICA DE IMPRESIÓN: Bordado / Serigrafía
COLORES: A/O/R/V
COLORES GTM: A/R/V


O


A


V


R







Bolsa principal y frontal. Bolsas laterales de malla. Espacio para laptop.











A

SIN 196
MOCHILA ESFINGE

MATERIAL: Poliéster
MEDIDA: 28 x 39.5 x 10 cm
ÁREA DE IMPRESIÓN: 13 x 16 cm
TÉCNICA DE IMPRESIÓN: Serigrafía
COLORES: Gris



Bolsa principal y bolsa con cierre en la parte frontal.

SIN 355
MOCHILA DENVER

MATERIAL: Poliéster
MEDIDA: 32 x 49 x 12 cm
ÁREA DE IMPRESIÓN: 20 x 18 cm
TÉCNICA DE IMPRESIÓN: Bordado / Serigrafía
COLORES: Gris



Bolsa principal con espacio para laptop y tablet, bolsa con organizador, bolsa frontal con cierre, 2 bolsas laterales de red, espalda y tirantes acojinados.

SIN 159
MOCHILA CAMBRIDGE

MATERIAL: Poliéster
MEDIDA: 35 x 43 x 13 cm
ÁREA DE IMPRESIÓN: 10 x 13 cm
TÉCNICA DE IMPRESIÓN: Bordado / Serigrafía
COLORES: A/N/R



R



N

Bolsa frontal con compartimento para 3 bolígrafos, celular y documentos. Espacio para laptop.

SIN 197
MOCHILA BURUM

MATERIAL: Poliéster
MEDIDA: 26.5 x 42 x 10 cm
ÁREA DE IMPRESIÓN: 12 x 12 cm
TÉCNICA DE IMPRESIÓN: Bordado / Serigrafía
COLORES: A/N/R
COLORES GTM: A/N/R


N


A


R



Bolsa principal, bolsa con organizador, bolsa frontal con cierre, 2 bolsas laterales de red y tirantes acojinados.

SIN 010
MOCHILA VICTORY

tossh

MATERIAL: Poliéster
MEDIDA: 32 x 46 x 13.5 cm
ÁREA DE IMPRESIÓN: 9 x 6 cm
TÉCNICA DE IMPRESIÓN: Bordado / Serigrafía
COLORES: A/N/R/S
COLORES GTM: A/R

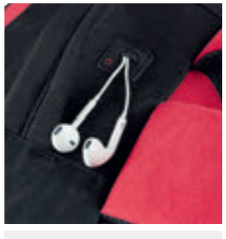




S


N


R


A

Bolsa principal, bolsa frontal con organizador de documentos y gancho para llaves, aditamento especial para audífonos, bolsas laterales de red, tirantes y espalda acojinados.



SIN 099
MOCHILA LORZE

MATERIAL: Poliéster
MEDIDA: 29 x 40 x 10.5 cm
ÁREA DE IMPRESIÓN: 15 x 15 cm
TÉCNICA DE IMPRESIÓN: Bordado / Serigrafía
COLORES: A/O/V



A



V



O





Bolsa principal. Parte frontal incluye estuche adherible con broches de plástico para desprender.



SIN 096
MOCHILA WALLY

MATERIAL: Poliéster
MEDIDA: 30 x 43 x 11 cm
ÁREA DE IMPRESIÓN: 20 x 16 cm
TÉCNICA DE IMPRESIÓN: Bordado / Serigrafía
COLORES: A/G/R
COLORES GTM: A/G



G



A



R



Bolsa principal y bolsa lateral con malla. Espacio para laptop.



V

SIN 148
MOCHILA KEIT

MATERIAL: Poliéster
MEDIDA: 31 x 37 x 13.5 cm
ÁREA DE IMPRESIÓN: 9 x 13 cm
TÉCNICA DE IMPRESIÓN: Bordado / Serigrafía
COLORES: A/O/R/V

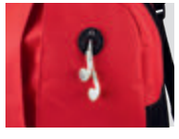



A O R

Aditamento especial para audífonos. Bolsa principal con un compartimento interior.



R

SIN 026
MOCHILA ACCENT

MATERIAL: Poliéster
MEDIDA: 33 x 40 x 10 cm
ÁREA DE IMPRESIÓN: 13 x 16 cm
TÉCNICA DE IMPRESIÓN: Bordado / Serigrafía
COLORES: A/N/R
COLORES GTM: A/N/R



A N

Bolsa frontal y principal.



A

SIN 342
MOCHILA TIDE

MATERIAL: Poliéster
MEDIDA: 28 x 42 x 16 cm
ÁREA DE IMPRESIÓN: 20 x 14 cm
TÉCNICA DE IMPRESIÓN: Bordado / Serigrafía
COLORES: A/N/O/R/V



V O N R

Bolsa frontal y principal



SIN 098
MOCHILA AUNAT

MATERIAL: Poliéster
MEDIDA: 28 x 39 cm
ÁREA DE IMPRESIÓN: 11 x 11 cm
TÉCNICA DE IMPRESIÓN: Bordado / Serigrafía
COLORES: A/N/O/R/V



N



A



V



R



O

Bolsa principal y frontal.



SIN 079
MOCHILA ALSHAIN

MATERIAL: Poliéster
MEDIDA: 23 x 42 x 11 cm
ÁREA DE IMPRESIÓN: 13 x 13 cm
TÉCNICA DE IMPRESIÓN: Bordado / Serigrafía
COLORES: A/O/R/V



A



O



V



R

Bolsa principal y frontal. Bolsas laterales de malla.

SIN 092
MOCHILA SPRINGBOK

MATERIAL: Poliéster
MEDIDA: 29 x 38 x 13 cm
ÁREA DE IMPRESIÓN: 13 x 22 cm
TÉCNICA DE IMPRESIÓN: Bordado / Serigrafía
COLORES: A/O/P/R/V
COLORES GTM: A/R/V


R


P


A


V


O



Bolsa principal. Bolsas laterales, una con cierre y una con red.

SIN 149
MOCHILA NEVERI

MATERIAL: Poliéster
MEDIDA: 31 x 40 x 15 cm
ÁREA DE IMPRESIÓN: 10 x 17 cm
TÉCNICA DE IMPRESIÓN: Bordado / Serigrafía
COLORES: A/O/P/R/V/Y


R


A


Y


P


O


V

Bolsa frontal con doble cierre. Bolsa principal con organizador con 4 compartimentos.



SIN 074
MOCHILA CITARUM

MATERIAL: Poliéster
MEDIDA: 29 x 37 x 15 cm
ÁREA DE IMPRESIÓN: 10 x 14 cm
TÉCNICA DE IMPRESIÓN: Bordado / Serigrafía
COLORES: A/R
COLORES GTM: A/R



A



R



Bolsa principal y frontal. Bolsa principal con espacio para tablet. Bolsas laterales de malla.



SIN 208
MOCHILA ALGARVE

MATERIAL: Poliéster
MEDIDA: 25 x 44 x 13.5 cm
ÁREA DE IMPRESIÓN: 13 x 15 cm
TÉCNICA DE IMPRESIÓN: Bordado / Serigrafía
COLORES: A/G/O/R



O



R



G



A

Bolsa principal, compartimento para laptop. Bolsa frontal con cierre. 2 Bolsas laterales de red. Salida para audífonos.





N

SIN 922
MOCHILA DOBRICH

MATERIAL: Poliéster
MEDIDA: 33 x 40 x 8 cm
ÁREA DE IMPRESIÓN: 10 x 5.5 cm
TÉCNICA DE IMPRESIÓN: Serigrafía
COLORES: A/N/O/R
COLORES GTM: A/R



A R O

Bolsa principal y frontal.



O

SIN 060
MOCHILA ANTARA

MATERIAL: Poliéster
MEDIDA: 38 x 42 x 18 cm
ÁREA DE IMPRESIÓN: 10 x 14 cm
TÉCNICA DE IMPRESIÓN: Bordado / Serigrafía
COLORES: A/O/R/S
COLORES GTM: A/R/S



S A R

Aditamento especial para audífonos. Bolsa para celular.



A

SIN 120
MOCHILA MAURITANIA

MATERIAL: Poliéster
MEDIDA: 33 x 39 x 13 cm
ÁREA DE IMPRESIÓN: 10 x 16 cm
TÉCNICA DE IMPRESIÓN: Bordado / Serigrafía
COLORES: A/N/R
COLORES GTM: A/N/R



R N

Bolsa frontal y bolsa lateral de red.



SIN 490
MOCHILA CAURA

MATERIAL: Poliéster
MEDIDA: 31 x 41 x 11 cm
ÁREA DE IMPRESIÓN: 12 x 18 cm
TÉCNICA DE IMPRESIÓN: Bordado / Serigrafía
COLORES: A/N/R/V
COLORES GTM: A/N/R



R



N



A



V

Bolsa frontal intermedia y principal. 2 Bolsas laterales de red.



SIN 038
MOCHILA EUROPE

MATERIAL: Poliéster
MEDIDA: 38 x 42 x 13 cm
ÁREA DE IMPRESIÓN: 12 x 12 cm
TÉCNICA DE IMPRESIÓN: Bordado / Serigrafía
COLORES: A/M/O/R/V/Y
COLORES GTM: A/R



M

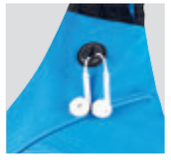



V R O Y A

Aditamento especial para audífonos.

PORTAFOLIOS



SIN 452
PORTAFOLIO XIA

tossh

MATERIAL: Poliéster
MEDIDA: 38 x 28 x 6.5 cm
ÁREA DE IMPRESIÓN: 15 x 15 cm
TÉCNICA DE IMPRESIÓN: Bordado / Serigrafía
COLORES: Negro







Bolsa principal con espacio para laptop de 15" y tablet. Organizador de documentos interno.
2 Bolsas frontales con cierre. Aditamento especial trasero para poner en trolley. Incluye correa ajustable.











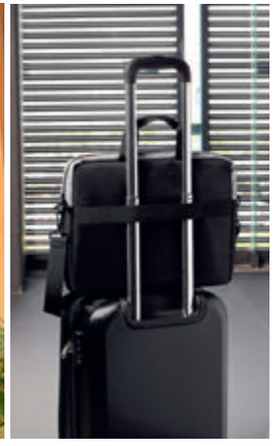

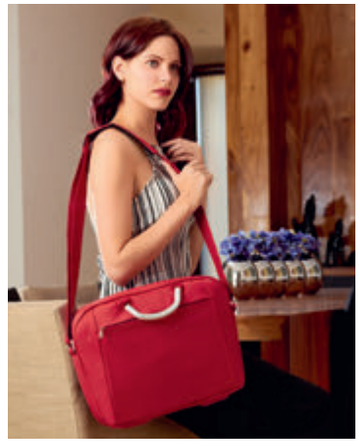



SIN 488
PORTAFOLIO AZAT

MATERIAL: Poliéster
MEDIDA: 41 x 30 x 6.5 cm
ÁREA DE IMPRESIÓN: 17 x 10 cm
TÉCNICA DE IMPRESIÓN: Bordado / Serigrafía
COLORES: Gris
COLORES GTM: Gris



Bolsa principal con espacio para laptop de 15", organizador y bolsa interna con cierre, 2 bolsas frontales con cierre, correa ajustable y aditamento especial trasero para poner en trolley.



SIN 475
PORTAFOLIO GANDRIA

MATERIAL: Poliéster
MEDIDA: 39.5 x 29 x 5 cm
ÁREA DE IMPRESIÓN: 26 x 14 cm
TÉCNICA DE IMPRESIÓN: Bordado / Serigrafía
COLORES: Negro
COLORES GTM: Negro



Bolsa principal y frontal. Incluye correa ajustable y aditamento especial trasero para poner en trolley.



R

tossh

SIN 308
PORTAFOLIO FLORENCIA

MATERIAL: Poliéster
MEDIDA: 40 x 31 x 5 cm
ÁREA DE IMPRESIÓN: 25 x 18 cm
TÉCNICA DE IMPRESIÓN: Bordado / Serigrafía
COLORES: C/R



C



Bolsa frontal con compartimentos para bolígrafos, celular y tarjetas. Bolsa principal con 3 compartimentos para accesorios y un espacio acojinado para laptop de 14". Asa metálica.













V



A



R

LAP 005
PORTA LAPTOP LOANDA

MATERIAL: Neopreno
MEDIDA: 36 x 27 x 3 cm
ÁREA DE IMPRESIÓN: 28 x 10 cm
TÉCNICA DE IMPRESIÓN: Serigrafía / Goteado en Resina
COLORES: A/O/R/V



O R A

Porta laptop de 16", correa ajustable y broche velcro.

SIN 117
PORTAFOLIO HALLEY

tossh

MATERIAL: Poliéster
MEDIDA: 29 x 36 x 6.5 cm
ÁREA DE IMPRESIÓN: 8 x 9 cm
TÉCNICA DE IMPRESIÓN: Serigrafía
COLORES: A/R



R

Bolsa principal y frontal. Espacio para laptop de 13". Bolsa interna con cierre y red.

SIN 970
PORTA LAPTOP BARLETTA

MATERIAL: Poliéster
MEDIDA: 40 x 30 x 4 cm
ÁREA DE IMPRESIÓN: 29 x 13 cm
TÉCNICA DE IMPRESIÓN: Bordado / Serigrafía
COLORES: A/R



A

Espacio para laptop hasta 17". Bolsa principal y frontal.









N



O



R

SIN 135
PORTAFOLIO CÁDIZ

MATERIAL: Poliéster
MEDIDA: 39 x 31 x 11 cm
ÁREA DE IMPRESIÓN: 21 x 10 cm
TÉCNICA DE IMPRESIÓN: Bordado / Serigrafía
COLORES: A/N



A

Cuatro compartimentos, dos bolsas laterales de red con broche velcro.

SIN 136
PORTA LAPTOP DANUVIO

MATERIAL: Poliéster
MEDIDA: 37 x 28.5 x 7.5 cm
ÁREA DE IMPRESIÓN: 22 x 18 cm
TÉCNICA DE IMPRESIÓN: Bordado / Serigrafía
COLORES: A/N/O/R
COLORES GTM: A/N



A R N

Tres compartimentos. Espacio para laptop de 15".

SIN 494
PORTAFOLIO GRIGGS

MATERIAL: Poliéster
MEDIDA: 36 x 33 x 10 cm
ÁREA DE IMPRESIÓN: 17 x 17 cm
TÉCNICA DE IMPRESIÓN: Bordado / Serigrafía
COLORES: A/N/R



A N

Bolsa principal con cierre y broche velcro, bolsa frontal con cierre, organizador, bolsa pequeña con broche velcro, porta bolígrafos y porta documentos. Incluye correa ajustable.











SIN 001
PORTAFOLIO EJECUTIVO

MATERIAL: Curpiel
MEDIDA: 39 x 29 x 7 cm
ÁREA DE IMPRESIÓN: 24 x 8 cm
TÉCNICA DE IMPRESIÓN: Bordado / Serigrafía
COLORES: Negro
COLORES GTM: Negro

Espacio para laptop, tarjetas y documentos. Bolsa frontal.



SIN 039
PORTAFOLIO SOLUTIONS

MATERIAL: Poliéster
MEDIDA: 38 x 33 x 6 cm
ÁREA DE IMPRESIÓN: 28 x 20 cm
TÉCNICA DE IMPRESIÓN: Serigrafía
COLORES: Negro

Espacio para documentos. Cierre frontal.



SIN 005
PORTAFOLIO STUDENT

MATERIAL: Poliéster
MEDIDA: 39 x 31 x 10.5 cm
ÁREA DE IMPRESIÓN: 28 x 10 cm
TÉCNICA DE IMPRESIÓN: Bordado / Serigrafía
COLORES: Negro



Espacio para laptop, tarjetas y documentos. Bolsa frontal con cierre y correa ajustable.

MALETAS









SIN 311
MALETA-MOCHILA VINCI

MATERIAL: Poliéster
MEDIDA: 45 x 30 x 23 cm
ÁREA DE IMPRESIÓN: 15 x 12 cm
TÉCNICA DE IMPRESIÓN: Bordado / Serigrafía
COLORES: Gris



Maleta-mochila con bolsa principal, bolsa frontal con cierre, tiras reflejantes, bolsa lateral con cierre y zapatera. Incluye tirantes acojinados, correa ajustable y compartimento trasero para esconder tirantes.

SIN 162
MALETA JONIA

MATERIAL: Poliéster
MEDIDA: 50 x 26 x 26 cm
ÁREA DE IMPRESIÓN: 12 x 12 cm
TÉCNICA DE IMPRESIÓN: Serigrafía
COLORES: A/N/O/R/V







Incluye correa ajustable.

SIN 132
MALETA LYRA

MATERIAL: Poliéster / Malla
MEDIDA: 43 x 27 x 18.5 cm
ÁREA DE IMPRESIÓN: 20 x 10 cm
TÉCNICA DE IMPRESIÓN: Serigrafía
COLORES: A/N/O/P/R/V







Bolsa principal y frontal. Incluye correa ajustable.



SIN 133
MALETA MING

MATERIAL: Poliéster
MEDIDA: 47 x 25 x 20 cm
ÁREA DE IMPRESIÓN: 12 x 13 cm
TÉCNICA DE IMPRESIÓN: Bordado / Serigrafía
COLORES: A/R
COLORES GTM: A/R



R



A

Bolsa principal, bolsa de red lateral y correa ajustable.

SIN 032
MALETA SPORT

MATERIAL: Poliéster
MEDIDA: 47 x 28 x 16 cm
ÁREA DE IMPRESIÓN: 30 x 6 cm
TÉCNICA DE IMPRESIÓN: Bordado / Serigrafía
COLORES: A/O/R/V
COLORES GTM: A/R



V



R



A



O

Bolsa principal y frontal. Incluye correa ajustable.

SIN 165
MALETA KALASIN

MATERIAL: Poliéster
MEDIDA: 22 x 22 cm Cerrada / 57 x 35 x 21 cm Abierta
ÁREA DE IMPRESIÓN: 12 x 8 cm Cerrada / 12 x 8 cm Abierta
TÉCNICA DE IMPRESIÓN: Serigrafía
COLORES: A/O/R/V


PLEGADA


R


A


V


O



Maleta mágica plegable. Bolsa principal y frontal.

SIN 151
MALETA CAIRO

MATERIAL: Poliéster
MEDIDA: 50 x 29 x 19 cm
ÁREA DE IMPRESIÓN: 9 x 8 cm
TÉCNICA DE IMPRESIÓN: Bordado / Serigrafía
COLORES: A/O/P/R/V
COLORES GTM: A/O/R/V


R


O


V


P


A

Bolsa principal y frontal de red.



tossh

SIN 960
MALETA TÍBER

MATERIAL: Poliéster
MEDIDA: 51 x 34 x 22 cm
ÁREA DE IMPRESIÓN: 23 x 13 cm
TÉCNICA DE IMPRESIÓN: Bordado / Serigrafía
COLORES: A/R/V



R



V



A

Bolsa principal, bolsa frontal con cierre, 2 compartimentos laterales, asas y correa ajustable.



SIN 503
MALETA MORGAN

MATERIAL: Poliéster / Malla
MEDIDA: 51 x 28 x 24.5 cm
ÁREA DE IMPRESIÓN: 24 x 11 cm
TÉCNICA DE IMPRESIÓN: Bordado / Serigrafía
COLORES: A/R/S
COLORES GTM: A/R/S



S



A



R

Bolsa principal, zapatera posterior con cierre, bolsa lateral de red, asas y correa ajustable.









A



R



A

SIN 168
MALETA TABUSH

MATERIAL: Poliéster
MEDIDA: 49 x 29.5 x 15 cm
ÁREA DE IMPRESIÓN: 16 x 10 cm
TÉCNICA DE IMPRESIÓN: Bordado / Serigrafía
COLORES: A/G/R
COLORES GTM: A/R



G

R

Bolsa principal, frontal y 1 compartimento lateral de malla.
Incluye correa ajustable.

SIN 139
MALETA ODIEL

MATERIAL: Poliéster
MEDIDA: 62 x 34 x 23 cm
ÁREA DE IMPRESIÓN: 30 x 12 cm
TÉCNICA DE IMPRESIÓN: Bordado / Serigrafía
COLORES: A/R/S



S



A

Bolsa principal y frontal con cierre, dos compartimentos, asas y correa ajustable.

SIN 093
MALETA ASGARD

MATERIAL: Poliéster
MEDIDA: 53 x 37 x 27 cm
ÁREA DE IMPRESIÓN: 29 x 10 cm
TÉCNICA DE IMPRESIÓN: Bordado / Serigrafía
COLORES: A/R





R

Bolsa principal y frontal. Compartimento para zapatos y bolsa lateral.
Incluye correa ajustable.

SIN 555
MALETA LENNO

MATERIAL: Poliéster
MEDIDA: 43 x 27.5 x 26.5 cm
ÁREA DE IMPRESIÓN: 20 x 11 cm
TÉCNICA DE IMPRESIÓN: Bordado / Serigrafía
COLORES: A/G/R

HECHO EN MÉXICO


A


R


G



Bolsa principal. Bolsa lateral. Incluye correa ajustable.

SIN 540
MALETA CARDIFF

MATERIAL: Poliéster
MEDIDA: 47 x 26.5 x 25.5 cm
ÁREA DE IMPRESIÓN: 20 x 7 cm
TÉCNICA DE IMPRESIÓN: Bordado / Serigrafía
COLORES: A/G/R

HECHO EN MÉXICO


R


G


A



Bolsa principal, frontal y 2 bolsas laterales con cierre. Incluye correa ajustable.













SIN 242
MALETA QUARTEIRA

MATERIAL: Poliéster
MEDIDA: 46 x 29 x 26 cm
ÁREA DE IMPRESIÓN: 24 x 12 cm
TÉCNICA DE IMPRESIÓN: Bordado / Serigrafía
COLORES: Gris

Bolsa principal y frontal con cierre. Incluye bolsa lateral de red, bolsa lateral con cierre y correa ajustable.



SIN 300
MALETA BLOMSBURY

MATERIAL: Poliéster
MEDIDA: 57 x 33 x 27 cm
ÁREA DE IMPRESIÓN: 16 x 10 cm
TÉCNICA DE IMPRESIÓN: Bordado / Serigrafía
COLORES: Negro con Plata

Bolsa principal, frontal y lateral con cierres. Incluye correa ajustable.



SIN 932
MALETA GALICIA

tossh

MATERIAL: Poliéster
MEDIDA: 54 x 30 x 18 cm
ÁREA DE IMPRESIÓN: 11 x 8 cm
TÉCNICA DE IMPRESIÓN: Bordado / Serigrafía
COLORES: Gris
COLORES GTM: Gris

Bolsa principal, una bolsa interna con velcro y otra con cierre, una bolsa frontal con cierre y dos compartimentos internos, bolsa lateral con cierre para zapatos.
Asas de manos ajustables.



R

SIN 028
MALETA TRAVEL

MATERIAL: Poliéster
MEDIDA: 65 x 31 x 25 cm
ÁREA DE IMPRESIÓN: 18 x 14 cm
TÉCNICA DE IMPRESIÓN: Bordado / Serigrafía
COLORES: A/O/R
COLORES GTM: A/R



O

A

Bolsa principal, frontal y 2 laterales. Incluye correa ajustable.



V

SIN 325
MALETA ALOHA

MATERIAL: 60% Algodón / 40% Poliéster
MEDIDA: 52 x 30 x 27 cm
ÁREA DE IMPRESIÓN: 15 x 6 cm Bolsa Frontal / 6 x 3 cm Placa
TÉCNICA DE IMPRESIÓN: Bordado / Serigrafía
COLORES: A/V



A

Bolsa principal, bolsa frontal, 2 bolsas laterales con cierre, asas y correa ajustable.



A

SIN 294
MALETA IAN

MATERIAL: Poliéster
MEDIDA: 65 x 30 x 22 cm
ÁREA DE IMPRESIÓN: 22 x 15 cm
TÉCNICA DE IMPRESIÓN: Bordado / Serigrafía
COLORES: A/G



G

Bolsa principal, bolsa frontal con cierre, asas y correa ajustable.

SIN 911
MALETA HANKO

MATERIAL: Poliéster / Curpiel
MEDIDA: 50 x 42 x 28 cm
ÁREA DE IMPRESIÓN: 13 x 13 cm
TÉCNICA DE IMPRESIÓN: Bordado / Serigrafía
COLORES: Café







Bolsa principal y compartimento para zapatos.

SIN 150
MALETA CADDY

MATERIAL: Poliéster
MEDIDA: 48 x 35 x 27 cm
ÁREA DE IMPRESIÓN: 27 x 8 cm
TÉCNICA DE IMPRESIÓN: Bordado / Serigrafía
COLORES: Negro







Bolsa principal y compartimento para zapatos. Incluye identificador de maletas.













R

SIN 285
MALETA ALBUFEIRA

MATERIAL: Canvas
MEDIDA: 49 x 28 x 26 cm
ÁREA DE IMPRESIÓN: 11 x 11 cm
TÉCNICA DE IMPRESIÓN: Bordado / Serigrafía
COLORES: Gris



Bolsa principal, lateral con asa y 2 bolsas frontales. Incluye correa ajustable.

SIN 917
MALETA BUZZARD

MATERIAL: Canvas
MEDIDA: 48.5 x 28 x 17 cm
ÁREA DE IMPRESIÓN: 13 x 15 cm
TÉCNICA DE IMPRESIÓN: Bordado / Serigrafía
COLORES: Café
COLORES GTM: Café



Incluye correa ajustable.

tosSh

SIN 307
MALETA ANDINO

MATERIAL: Poliéster
MEDIDA: 50 x 33 x 19 cm
ÁREA DE IMPRESIÓN: 27 x 16 cm
TÉCNICA DE IMPRESIÓN: Bordado / Serigrafía
COLORES: C/R



C

Bolsa principal, bolsa frontal con compartimento para smartphone, bolígrafos y documentos. Incluye asas metálicas y correa ajustable.





SIN 068
MALETA FARAH

tossh

MATERIAL: Curpiel
MEDIDA: 49 x 35 x 20 cm
ÁREA DE IMPRESIÓN: 14 x 12 cm
TÉCNICA DE IMPRESIÓN: Serigrafía
COLORES: Negro



Bolsa principal con cierre interno. Bolsa trasera con cierre. Incluye correa ajustable.



SIN 710
MALETA SIERRA NEVADA

MATERIAL: Poliéster
MEDIDA: 62 x 30 x 30 cm
ÁREA DE IMPRESIÓN: 30 x 5 cm
TÉCNICA DE IMPRESIÓN: Bordado / Serigrafía
COLORES: Negro con Plata



Maleta trolley con bolsa principal, bolsa frontal con cierre, asa lateral y correa ajustable.









tossh

SIN 169
MALETA VARENNA

MATERIAL: Poliéster
MEDIDA: 41 x 37 x 19.5 cm
ÁREA DE IMPRESIÓN: 14 x 14 cm
TÉCNICA DE IMPRESIÓN: Bordado / Serigrafía
COLORES: Gris







Maleta Trolley. Bolsa principal con cierre en forro, tirantes elásticos internos para ajustar y compartimento con cierre. Bolsa central con espacio para laptop. Bolsa frontal con organizador de documentos. Parte trasera con compartimento con cierre para ocultar trolley. Incluye asas de mano.

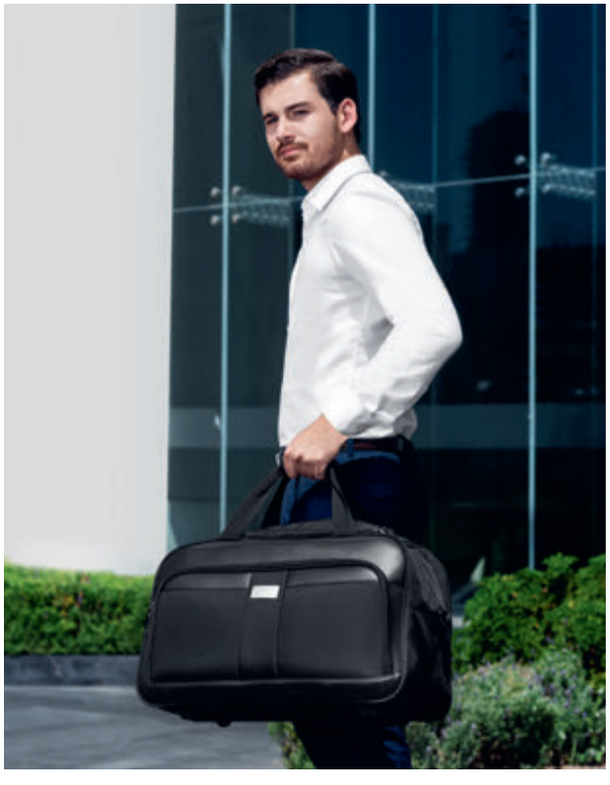

SIN 411
MALETA FALESIA

MATERIAL: Poliéster
MEDIDA: 51 x 30 x 24 cm
ÁREA DE IMPRESIÓN: 5 x 2.5 cm
TÉCNICA DE IMPRESIÓN: Láser en Placa Metálica
COLORES: Negro





Bolsa principal y frontal con cierre. Placa metálica removible para fácil grabado. Incluye correa ajustable.

SIN 154
MALETA IVAR

MATERIAL: Poliéster
MEDIDA: 35 x 48 x 22 cm
ÁREA DE IMPRESIÓN: 4 x 2.5 Placa Metálica
TÉCNICA DE IMPRESIÓN: Láser en Placa Metálica
COLORES: Negro
COLORES GTM: Negro









Maleta trolley dos ruedas. Compartimento principal y compartimento interno con bolsa de red con cierre. Bolsa frontal con cierre y placa removible para fácil grabado.

SIN 094
MALETA BIFROST

MATERIAL: Poliéster
MEDIDA: 35 x 50 x 22 cm
ÁREA DE IMPRESIÓN: 30 x 30 cm
TÉCNICA DE IMPRESIÓN: Bordado / Serigrafía
COLORES: Negro

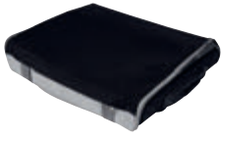









Maleta trolley 2 ruedas. Incluye 2 compartimentos internos con cierre. Maleta plegable.















tossh

SIN 952
MALETA RAINIER

MATERIAL: Estireno / Poliéster
MEDIDA: 34 x 50 x 20 cm
ÁREA DE IMPRESIÓN: 4 x 2.5 cm
TÉCNICA DE IMPRESIÓN: Láser en Placa Metálica
COLORES: Negro





Maleta trolley 4 ruedas. Cierre frontal con espacio para laptop y organizador de documentos. Cierre principal con 2 compartimentos internos. Placa metálica removible para fácil grabado y candado de seguridad con combinación de 3 dígitos. Incluye cables cargadores para conectar batería auxiliar, dispositivos electrónicos y reproductor de audio. Incluye doble puerto de USB, 1 puerto de Micro USB y entrada de audio de 3.5 mm. (No Incluye batería auxiliar).

SIN 905
MALETA VENECIA

MATERIAL: Estireno / Poliéster
MEDIDA: 34 x 47 x 22 cm
ÁREA DE IMPRESIÓN: 6.4 x 1.4 cm
TÉCNICA DE IMPRESIÓN: Láser en Placa Metálica
COLORES: N/S





S



N



Maleta trolley 4 ruedas. Incluye 4 compartimentos interiores,
placa metálica removible para fácil grabado y candado de seguridad TSA con combinación de 3 dígitos.

SIN 091
MALETA DEVONPORT

tosh

MATERIAL: Estireno / Poliéster
MEDIDA: 34 x 48 x 19 cm
ÁREA DE IMPRESIÓN: 4 x 2.5 cm
TÉCNICA DE IMPRESIÓN: Láser en Placa Metálica
COLORES: Negro











Maleta trolley 4 ruedas. Cierre frontal con espacio para laptop y organizador de documentos.
Cierre principal con 2 compartimentos internos. Placa metálica removible para fácil grabado
y candado de seguridad con combinación de 3 dígitos.

SIN 880
SET DE MALETAS JODHPUR

MATERIAL: Estireno / Poliéster
MEDIDA: 32 x 45 x 20 cm Maleta 20" / 39 x 56 x 25 cm Maleta 24"
ÁREA DE IMPRESIÓN: 6 x 2 cm
TÉCNICA DE IMPRESIÓN: Láser en Placa Metálica
COLORES: Negro





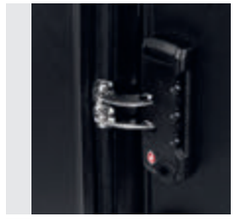

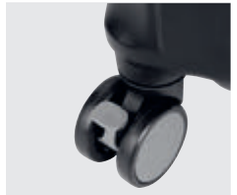



Set de 2 maletas de 20" y 24" trolley con 4 ruedas y frenos de seguridad. Interior con cintas elásticas con broche y panel divisor de malla y cierre. Candado de seguridad TSA con combinación de 3 dígitos. Placas removibles para fácil grabado.

CHAMARRAS, CHALECOS Y PLAYERAS



CHM 016
CHAMARRA DURNSTEIN

praktica sport

MATERIAL: Poliéster
TALLA: S/M/L/XL
ÁREA DE IMPRESIÓN: 12 x 10 cm
TÉCNICA DE IMPRESIÓN: Bordado / Serigrafía
COLORES: Gris con Negro



Chamarra con gorro. Exterior 100% poliéster, forro polar cepillado 65% poliéster, 35% algodón. 2 Bolsas frontales y cierre frontal.





G

prakticasport

CHM 012
SUDADERA CUDMORE

MATERIAL: Algodón / Poliéster
TALLA: XS/S/M/L/XL
ÁREA DE IMPRESIÓN: 12 x 10 cm
TÉCNICA DE IMPRESIÓN: Bordado / Serigrafía
COLORES: A/G/N

HECHO EN ME MÉXICO



A



N

Sudadera con gorro, cierre en medio y bolsas frontales.
Composición: Algodón 65%, poliéster 35%.





R

prakticasport

CHM 008
SUDADERA ALASKA

MATERIAL: Poliéster
TALLA: M/L
ÁREA DE IMPRESIÓN: 12 x 10 cm
TÉCNICA DE IMPRESIÓN: Bordado / Serigrafía
COLORES: A/N/R



N



A

Sudadera micro polar 100% poliéster con bolsas laterales y cierre frontal.

CHM 015
CHAMARRA DEPORTIVA LIGERA YEOSU

praktica sport

MATERIAL: Poliéster
TALLA: M/L
ÁREA DE IMPRESIÓN: 12 x 10 cm
TÉCNICA DE IMPRESIÓN: Serigrafía
COLORES: A/N/R





A



R



N



Chamarra deportiva ligera plegable con funda en cierre. 100% Poliéster.

CHM 013
ROMPEVIENTOS TUBINGA

praktica sport

MATERIAL: Poliéster
TALLA: M/L
ÁREA DE IMPRESIÓN: 12 x 10 cm
TÉCNICA DE IMPRESIÓN: Serigrafía
COLORES: A/N



N



A



Chamarra rompevientos con gorro,
cierre en medio y bolsas frontales. Poliéster 100% y recubrimiento acrílico.





CHM 010
CHAMARRA NORFOLK

MATERIAL: Poliéster / Nylon
TALLA: S/M/L/XL
ÁREA DE IMPRESIÓN: 12 x 10 cm
TÉCNICA DE IMPRESIÓN: Bordado / Serigrafía
COLORES: A/N/R



R



REVERSO



N



A

Chamarra con bolsas laterales y bolsas al interior. Exterior 100% nylon.
Interior y relleno 100% poliéster.



CHM 011
CHAMARRA ATHLONE

MATERIAL: Nylon / Spandex
TALLA: M/L/XL
ÁREA DE IMPRESIÓN: 12 x 10 cm
TÉCNICA DE IMPRESIÓN: Bordado / Serigrafía
COLORES: Negro con Gris





Chamarra sport con capucha removible. Bolsas laterales con cierre y compartimento al frente con cierre.
Jaretas en capucha y cintura. Línea reflejante en cierre principal. Composición 90% nylon, 10% spandex.

CHM 009
CHALECO AVALON

MATERIAL: Nylon / Poliéster
TALLA: S/M/L/XL
ÁREA DE IMPRESIÓN: 12 x 10 cm
TÉCNICA DE IMPRESIÓN: Bordado / Serigrafía
COLORES: A/N/R


A


N


R



Chaleco ligero con bolsas laterales. Exterior 100% nylon. Interior y relleno 100% poliéster.

CHM 014
CHALECO GALATI

MATERIAL: Poliéster
TALLA: S/M/L/XL
ÁREA DE IMPRESIÓN: 12 x 10 cm
TÉCNICA DE IMPRESIÓN: Bordado / Serigrafía
COLORES: AM/N

HECHO EN MÉXICO




AM


N



Chaleco repelente de agua. Exterior 100% popelina poliéster. Relleno 100% poliéster.
Doble bolsa frontal y una bolsa interior.



SEC 001
CHALECO DE SEGURIDAD SIKKER

MATERIAL: Poliéster
TALLA: Unitalla
ÁREA DE IMPRESIÓN: 30 x 20 cm
TÉCNICA DE IMPRESIÓN: Serigrafía / Bordado
COLORES: Amarillo Fluorescente





REVERSO

Chaleco de seguridad con doble cinta reflejante.



prakticasport

PLY 003
PLAYERA SORRELL

MATERIAL: 71% Poliéster / 29% Bambú
TALLA: CH/M/G/XL
ÁREA DE IMPRESIÓN: 12 x 10 cm
TÉCNICA DE IMPRESIÓN: Bordado / Serigrafía
TIPO: Polo
COLORES: A/B



A



B

Alta Tecnología 4 en 1 PERMEABLE · PROTECCION UV (UPF+25+) · ANTIBACTERIAL · ANTIESTATICA	· Tela COOL COMFORT, repele la humedad manteniéndola fresca, seca, suave y cómoda. · Perdurable lavada tras lavada.	Tecnología KEEP DRY: te mantiene fresco y cómodo.	Textura

Diseño de rayas horizontales con protección UV UPF 25.

PLY 005
PLAYERA RAVEL

MATERIAL: 100% Poliéster Ecológico
TALLA: CH/M/G/XL
ÁREA DE IMPRESIÓN: 10 x 8 cm
TÉCNICA DE IMPRESIÓN: Bordado / Serigrafía
TIPO: Polo
COLORES: A/B/N/V


N


V


B


Tecnología KEEP DRY:
te mantiene fresco y cómodo.

·Tela COOL COMFORT, repele la humedad manteniéndola fresca, seca, suave y cómoda.
·Perdurable lavada tras lavada.
·Fibra fabricada a partir de poliéster reciclado, ayudando a la conservación de los recursos naturales.


Textura

Playera para dama. Diseño de rombos pequeños.


A

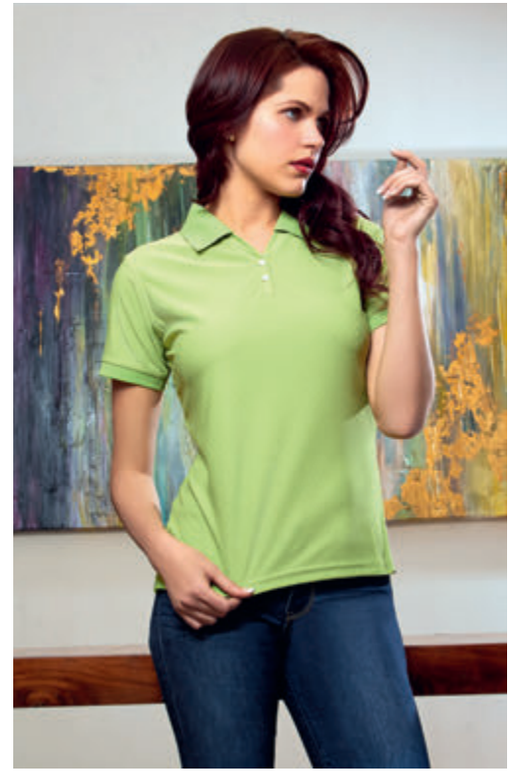

PLY 006
PLAYERA FARELL

MATERIAL: 52% Poliéster / 48% Bambú
TALLA: CH/M/G/XL
ÁREA DE IMPRESIÓN: 10 x 8 cm
TÉCNICA DE IMPRESIÓN: Bordado / Serigrafía
TIPO: Polo
COLORES: D/N/S


S


D

Alta Tecnología
4 en 1
PERMEABLE
PROTECCION UV (UPF>25+)
ANTIBACTERIAL
ANTIESTATICA

· Tela COOL COMFORT, repele la humedad manteniéndola fresca, seca, suave y cómoda.
· Perdurable lavada tras lavada.


Tecnología KEEP DRY:
te mantiene fresco y cómodo.

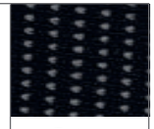
Textura

Playera para dama. Diseño de puntos, con protección UV UPF 25.


N

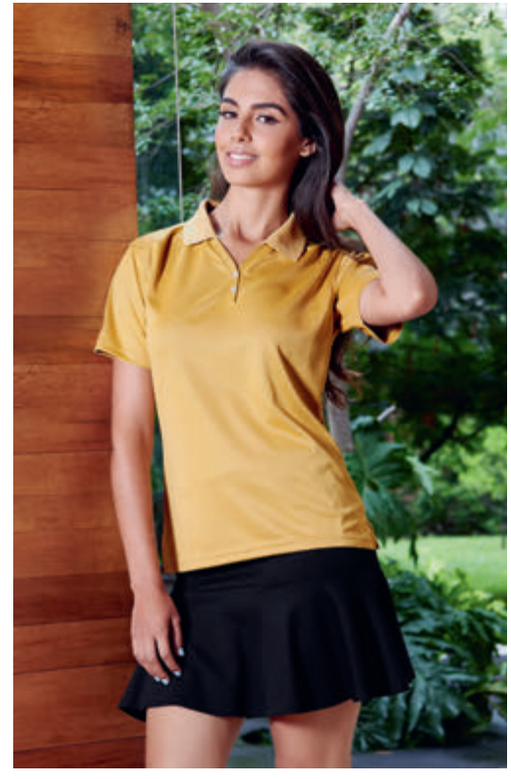

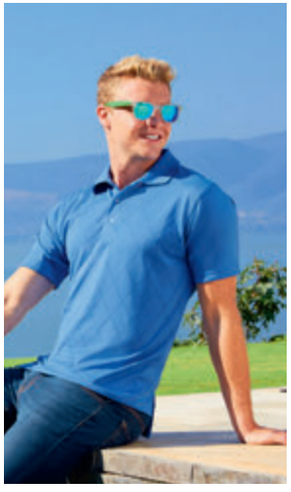



N



A



B



V

prakticasport

PLY 002
PLAYERA YAGER

MATERIAL: 100% Poliéster Ecológico
TALLA: CH/M/G/XL
ÁREA DE IMPRESIÓN: 12 x 10 cm
TÉCNICA DE IMPRESIÓN: Bordado / Serigrafía
TIPO: Polo
COLORES: A/B/N/V



Tecnología KEEP DRY:
te mantiene fresco y cómodo.

·Tela COOL COMFORT, repele la humedad manteniéndola fresca, seca, suave y cómoda.

·Perdurable lavada tras lavada.

·Fibra fabricada a partir de poliéster reciclado, ayudando a la conservación de los recursos naturales.

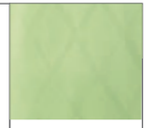

Textura

Diseño de rombos.

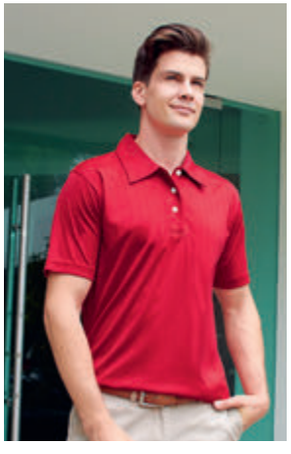



N



R



B

prakticasport

PLY 001
PLAYERA FOSTER

MATERIAL: 100% Poliéster Ecológico
TALLA: CH/M/G/XL
ÁREA DE IMPRESIÓN: 12 x 10 cm
TÉCNICA DE IMPRESIÓN: Bordado / Serigrafía
TIPO: Polo
COLORES: B/N/R



Tecnología KEEP DRY:
te mantiene fresco y cómodo.

·Tela COOL COMFORT, repele la humedad manteniéndola fresca, seca, suave y cómoda.

·Perdurable lavada tras lavada.

·Fibra fabricada a partir de poliéster reciclado, ayudando a la conservación de los recursos naturales.

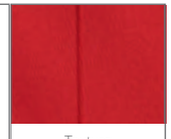

Textura

Diseño a rayas verticales.





S



N



D

prakticasport

PLY 004
PLAYERA CLASBENT

MATERIAL: 52% Poliéster / 48% Bambú
TALLA: CH/M/G/XL
ÁREA DE IMPRESIÓN: 12 x 10 cm
TÉCNICA DE IMPRESIÓN: Bordado / Serigrafía
TIPO: Polo
COLORES: D/N/S



Alta Tecnología
4 en 1

· Tela COOL COMFORT, repele la humedad manteniéndola fresca, seca, suave y cómoda.

· Perdurable lavada tras lavada.



Tecnología KEEP DRY:
te mantiene fresco
y cómodo.

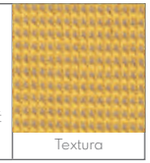

Textura

Diseño de puntos, con protección UV UPF 25.

PLY 008
PLAYERA CUELLO REDONDO VITIM

MATERIAL: 100% Algodón
TALLA: CH/M/G/EG/2EG
ÁREA DE IMPRESIÓN: 30 x 30 cm
TÉCNICA DE IMPRESIÓN: Bordado / Serigrafía
TIPO: Cuello Redondo
COLORES: A/B/N/R

HECHO EN ME MÉXICO


N


B


A


R



Playera unisex cuello redondo con manga corta y tapa costura, peso 165 gr/m²

PLY 009
PLAYERA POLO LUTRY

MATERIAL: 50% Algodón Peinado / 50% Poliéster
TALLA: CH/M/G/EG/2EG
ÁREA DE IMPRESIÓN: 12 x 10 cm
TÉCNICA DE IMPRESIÓN: Bordado / Serigrafía
TIPO: Polo
COLORES: A/B/G/R

HECHO EN ME MÉXICO


A


B


R


G



Playera tipo polo piqué para caballero y con tapa costura, peso 225 gr/m²

GORRAS Y SOMBREROS



prakticasport

CAP 015
GORRA CIRO

MATERIAL: Poliéster
TALLA: Unitalla
CIRCUNFERENCIA INTERNA: 56 cm
ÁREA DE IMPRESIÓN: 12 x 6 cm
TÉCNICA DE IMPRESIÓN: Bordado / Serigrafía
COLORES: A/G



G



A



Broche de plástico.









GSP 002
GORRA SÁNDWICH

MATERIAL: Algodón
TALLA: Unitalla
CIRCUNFERENCIA INTERNA: 57 cm
ÁREA DE IMPRESIÓN: 5 x 4 cm
TÉCNICA DE IMPRESIÓN: Bordado / Serigrafía
COLORES: A/AR/G/N/P/R/V/W/Y
COLORES GTM: A/AR/G/N/R/V/W/Y



Broche de velcro, sándwich del mismo color de la gorra.

GEP 004
GORRA KILMORE

MATERIAL: Algodón
TALLA: Unitalla
CIRCUNFERENCIA INTERNA: 58 cm
ÁREA DE IMPRESIÓN: 10 x 4 cm
TÉCNICA DE IMPRESIÓN: Bordado / Serigrafía
COLORES: A/O/R/V



Gorra bicolor con broche de velcro.









GEP 003
GORRA DE ALGODÓN

MATERIAL: Algodón
TALLA: Unitalla
CIRCUNFERENCIA INTERNA: 57 cm
ÁREA DE IMPRESIÓN: 10 x 4 cm
TÉCNICA DE IMPRESIÓN: Bordado / Serigrafía
COLORES: A/AM/B/N/O/R/V/Y
COLORES GTM: A/B/R/V



Broche de velcro.

COOL 001
GORRA COOL

MATERIAL: Poliéster
TALLA: Unitalla
CIRCUNFERENCIA INTERNA: 59 cm
ÁREA DE IMPRESIÓN: 5 x 4 cm
TÉCNICA DE IMPRESIÓN: Bordado
COLORES: A/B/N/O/R/V
COLORES GTM: A/B/N/R



Broche metálico.









GMR 001
GORRA REFLECTIVE

MATERIAL: Microfibra / Malla
TALLA: Unitalla
CIRCUNFERENCIA INTERNA: 57 cm
ÁREA DE IMPRESIÓN: 8 x 6 cm
TÉCNICA DE IMPRESIÓN: Bordado
COLORES: A/B/P/R/V



Broche de velcro.

CAP 005
GORRA RAINBOW

MATERIAL: Poliéster
TALLA: Unitalla
CIRCUNFERENCIA INTERNA: 59 cm
ÁREA DE IMPRESIÓN: 10 x 4 cm
TÉCNICA DE IMPRESIÓN: Bordado / Serigrafía
COLORES: A/B/N/R
COLORES GTM: A/B/N/R



Broche de velcro.









GEP 002
GORRA FLATCOLORS

MATERIAL: Poliéster
TALLA: Unitalla
CIRCUNFERENCIA INTERNA: 56 cm
ÁREA DE IMPRESIÓN: 10 x 4 cm
TÉCNICA DE IMPRESIÓN: Bordado / Serigrafía
COLORES: A/O/P/V/Y



Gorra colores neón. Broche de velcro.

CAP 010
GORRA JASLO

MATERIAL: Poliéster
TALLA: Unitalla
CIRCUNFERENCIA INTERNA: 57 cm
ÁREA DE IMPRESIÓN: 9 x 4 cm
TÉCNICA DE IMPRESIÓN: Bordado / Serigrafía
COLORES: A/B/N/O/R/V/Y



Gorra de malla con broche de velcro.







G



A

CAP 012
VISERA BAYUDA

prakticasport

MATERIAL: Poliéster / Spandex
TALLA: Unitalla
ÁREA DE IMPRESIÓN: 8 x 3 cm
TÉCNICA DE IMPRESIÓN: Bordado
COLORES: A/G/R
COLORES GTM: A/G/R





A



R

Visera elástica, cuenta con espacio para cabello.

CAP 006
VISERA SUMMER

prakticasport

MATERIAL: Poliéster
TALLA: Unitalla
CIRCUNFERENCIA INTERNA: 57 cm
ÁREA DE IMPRESIÓN: 11 x 3 cm
TÉCNICA DE IMPRESIÓN: Bordado / Serigrafía
COLORES: A/B/N/R







R



B



N

Broche de velcro.





prakticasport

CAP 004
GORRA TRUCKER

MATERIAL: Poliéster / Red de Polipropileno
TALLA: Unitalla
CIRCUNFERENCIA INTERNA: 57 cm
ÁREA DE IMPRESIÓN: 10 x 4 cm
TÉCNICA DE IMPRESIÓN: Bordado / Serigrafía
COLORES: A/B/N/O/ON/PN/R/VN/V/Y/YN
COLORES GTM: A/B/N/R



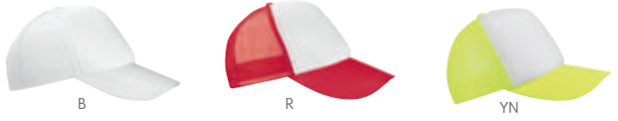





Broche de plástico.





prakticasport

CAP 011
GORRA PALAWAN

MATERIAL: Algodón / Poliéster
TALLA: Unitalla
CIRCUNFERENCIA INTERNA: 57 cm
ÁREA DE IMPRESIÓN: 8 x 4 cm
TÉCNICA DE IMPRESIÓN: Bordado / Serigrafía
COLORES: A/R



Gorra de un panel.









CAP 008
GORRA NAIROBI

MATERIAL: Algodón
TALLA: Unitalla
CIRCUNFERENCIA INTERNA: 57 cm
ÁREA DE IMPRESIÓN: 5 x 4 cm
TÉCNICA DE IMPRESIÓN: Bordado / Serigrafía
COLORES: A/O/R/V/Y













Gorra deslavada bicolor con broche de velcro.

CAP 040
GORRA LIRON

MATERIAL: Poliéster / Rayón / Spandex
TALLA: Unitalla
CIRCUNFERENCIA INTERNA: 57 cm
ÁREA DE IMPRESIÓN: 5 x 4 cm
TÉCNICA DE IMPRESIÓN: Bordado / Serigrafía
COLORES: A/G/R









Gorra con broche velcro.







CAP 050
GORRA SOVE

MATERIAL: Poliéster / Spandex
TALLA: Unitalla
CIRCUNFERENCIA INTERNA: 54 cm
ÁREA DE IMPRESIÓN: 5 x 4 cm
TÉCNICA DE IMPRESIÓN: Bordado / Serigrafía
COLORES: Negro



Gorra con broche velcro.



OX

CAP 007
GORRA EVONY

MATERIAL: Algodón Jersey
TALLA: Unitalla
CIRCUNFERENCIA INTERNA: 57 cm
ÁREA DE IMPRESIÓN: 5 x 4 cm
TÉCNICA DE IMPRESIÓN: Bordado / Serigrafía
COLORES: G/OX
COLORES GTM: G/OX



G

Broche de velcro.

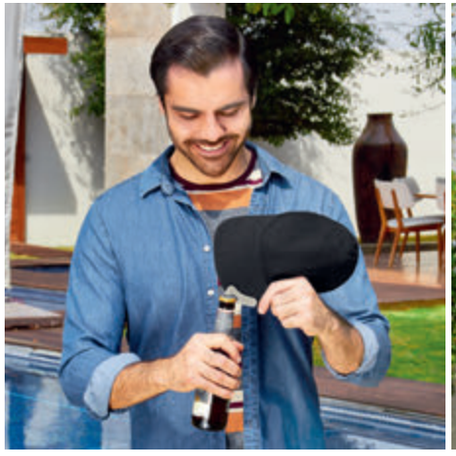


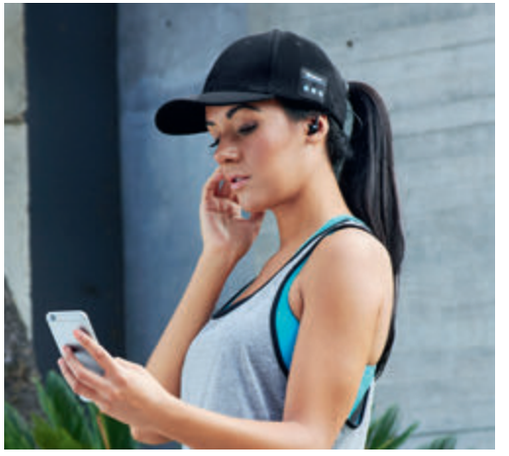



CAP 020
GORRA WHISTLER

MATERIAL: Algodón
TALLA: Unitalla
CIRCUNFERENCIA INTERNA: 56 cm
ÁREA DE IMPRESIÓN: 5 x 4 cm Gorra / 2 x 1 cm Destapador
TÉCNICA DE IMPRESIÓN: Bordado y Serigrafía en Gorra / Láser en Destapador
COLORES: Negro



Visera con destapador. Broche de velcro.



CAP 009
GORRA BLUETOOTH

MATERIAL: Nylon
TALLA: Unitalla
CIRCUNFERENCIA INTERNA: 57 cm
ÁREA DE IMPRESIÓN: 5 x 4 cm
TÉCNICA DE IMPRESIÓN: Bordado / Serigrafía
COLORES: Negro
COLORES GTM: Negro





Gorra con audífonos bluetooth, reproductor de audio y llamada con manos libres. Incluye cable USB y batería de litio recargable. Broche de velcro.











prakticasport

CAP 060
GORRA LEVU

MATERIAL: Poliéster
TALLA: Unitalla
CIRCUNFERENCIA INTERNA: 57 cm
ÁREA DE IMPRESIÓN: 9 x 4 cm
TÉCNICA DE IMPRESIÓN: Bordado / Serigrafía
COLORES: G/N









ENROLLABLE

Gorra de un panel enrollable.

prakticasport

SPO 007
GORRA CON CILINDRO HUGBO

MATERIAL: PET Cilindro / Poliéster Gorra
MEDIDA: 7 x 25 cm Cilindro
TALLA: Unitalla Gorra
CIRCUNFERENCIA INTERNA: 57 cm Gorra
ÁREA DE IMPRESIÓN: 9 x 4 cm Gorra / 5 x 10 cm Cilindro
TÉCNICA DE IMPRESIÓN: Bordado y Serigrafía en Gorra / Serigrafía y Tampografía en Cilindro
CAPACIDAD: 700 ml Cilindro
COLORES: G/N









Kit de cilindro con válvula de seguridad y rosca twist-off que permite abrir y cerrar la tapa en un giro y gorra de un panel enrollable. El cilindro y la gorra se entregan por separado para su impresión.









CAP 030
GORRA TUSKET

praktica sport

MATERIAL: Poliéster
TALLA: Unitalla
CIRCUNFERENCIA INTERNA: 54 cm
ÁREA DE IMPRESIÓN: 5 x 4 cm
TÉCNICA DE IMPRESIÓN: Bordado / Serigrafía
COLORES: A/B/N/R





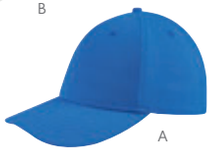

Gorra stretch.

GEP 006
GORRA AVADI

praktica sport

MATERIAL: Poliéster
TALLA: Unitalla
CIRCUNFERENCIA INTERNA: 56 cm
ÁREA DE IMPRESIÓN: 5 x 4 cm
TÉCNICA DE IMPRESIÓN: Bordado / Serigrafía
COLORES: A/G/N/R









Broche metálico.



prakticasport

HAT 002
SOMBRERO JUNO

MATERIAL: Paja de Papel
TALLA: Unitalla
CIRCUNFERENCIA INTERNA: 57 cm
ÁREA DE IMPRESIÓN: 15 x 1.5 cm
TÉCNICA DE IMPRESIÓN: Bordado / Serigrafía
COLORES: Beige







Cinta removible en color beige con broche de velcro.



prakticasport

HAT 003
SOMBRERO MOJAVE

MATERIAL: Algodón
TALLA: Unitalla
CIRCUNFERENCIA INTERNA: 58 cm
ÁREA DE IMPRESIÓN: 11 x 1.5 cm
TÉCNICA DE IMPRESIÓN: Bordado / Serigrafía
COLORES: Beige
COLORES GTM: Beige







Incluye cordón ajustable y cinta removible.

PARAGUAS

PAR 023
PARAGUAS ABRIL

MATERIAL: Poliéster
MEDIDA: 103 cm Diámetro
ÁREA DE IMPRESIÓN: 22 x 13 cm
TÉCNICA DE IMPRESIÓN: Serigrafía
COLORES: A/AM/N/O/R/V




R



Automático. 8 Paneles. Bastón y mango de madera.







N



V

PAR 024
PARAGUAS WOFINE

MATERIAL: Poliéster
MEDIDA: 100 cm Diámetro
ÁREA DE IMPRESIÓN: 22 x 15 cm
TÉCNICA DE IMPRESIÓN: Serigrafía
COLORES: A/N/R



R



A

Manual. 8 Paneles y mango de plástico con gancho. Incluye funda.

PAR 012
PARAGUAS ZLIN

MATERIAL: Poliéster
MEDIDA: 93 cm Diámetro / 23.5 cm Cerrado
ÁREA DE IMPRESIÓN: 20 x 15 cm
TÉCNICA DE IMPRESIÓN: Serigrafía
COLORES: A/N/O/R/V



O



R

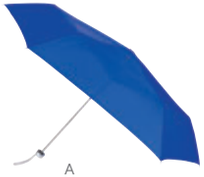

A



N

Manual. 6 Paneles y mango de plástico. Incluye funda.

PAR 03
PARAGUAS CUADRADO

MATERIAL: Poliéster
MEDIDA: 98 x 98 cm
ÁREA DE IMPRESIÓN: 30 x 14 cm
TÉCNICA DE IMPRESIÓN: Serigrafía
COLORES: A/N/O/R/V/Y

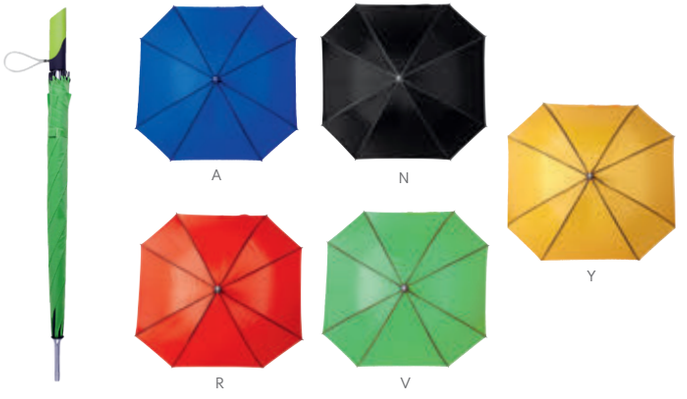





Automático. 8 Paneles y mango de plástico. Incluye cordón.

PAR 07
PARAGUAS DIFUMINADO BERANE

MATERIAL: Poliéster
MEDIDA: 106 cm Diámetro
ÁREA DE IMPRESIÓN: 30 x 14 cm
TÉCNICA DE IMPRESIÓN: Serigrafía
COLORES: A/O/P/R/V

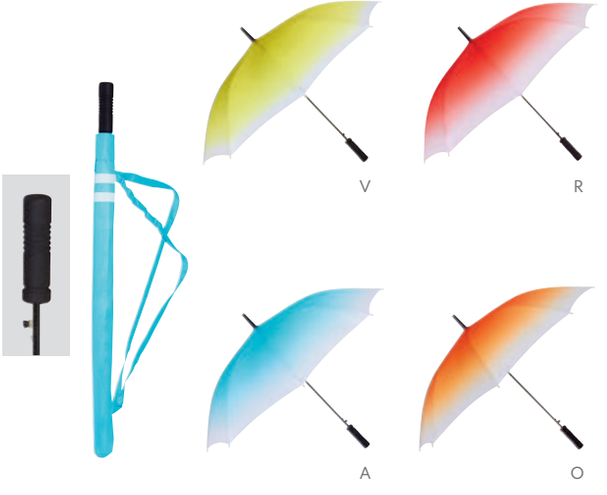





Automático. 8 Paneles y mango de EVA. Incluye funda con agarradera.







V



A



R A N Y O P

PAR 016
PARAGUAS SABETTA

MATERIAL: Poliéster
MEDIDA: 94 cm Diámetro
ÁREA DE IMPRESIÓN: 27 x 12 cm
TÉCNICA DE IMPRESIÓN: Serigrafía
COLORES: A/N/O/P/R/V/Y
COLORES GTM: A/N/O/R/V



Automático. 8 Paneles y mango de plástico.



N

PAR 018
PARAGUAS KARLOVY

MATERIAL: Poliéster
MEDIDA: 127 cm Diámetro
ÁREA DE IMPRESIÓN: 25 x 22 cm
TÉCNICA DE IMPRESIÓN: Serigrafía
COLORES: A/N
COLORES GTM: A/N

Automático. 8 Paneles dobles y mango de plástico. Incluye funda con agarradera.

PAR 01
PARAGUAS FRYDEK

MATERIAL: Poliéster
MEDIDA: 100 cm Diámetro
ÁREA DE IMPRESIÓN: 30 x 15 cm
TÉCNICA DE IMPRESIÓN: Serigrafía
COLORES: A/B/N/O/R/V/Y
COLORES GTM: A/B/N/O/R/V/Y

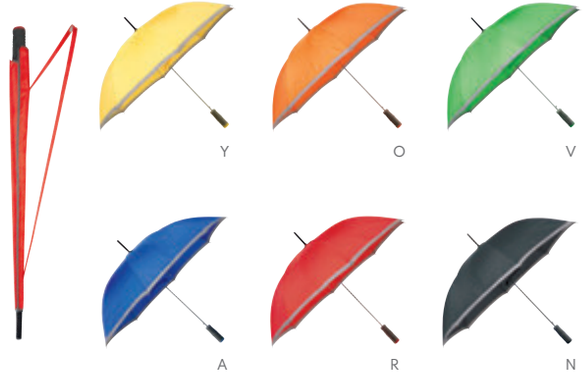





Automático. 8 Paneles y mango de EVA. Incluye funda con agarradera.

PAR 015
PARAGUAS KADEI

MATERIAL: Poliéster
MEDIDA: 105 cm Diámetro
ÁREA DE IMPRESIÓN: 30 x 14 cm
TÉCNICA DE IMPRESIÓN: Serigrafía
COLORES: Negro con Gris







Paraguas reversible. Manual. 8 paneles dobles y mango de plástico.
Incluye funda con agarradera.



PAR 017
PARAGUAS REFLECTIVE TASSO

MATERIAL: Poliéster
MEDIDA: 98 x 98 cm
ÁREA DE IMPRESIÓN: 30 x 14 cm
TÉCNICA DE IMPRESIÓN: Serigrafía
COLORES: Gris





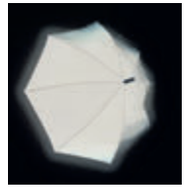

EFECTO REFLEJANTE



Automático. 8 Paneles y mango de plástico con carabina. Incluye funda con agarradera.
Material altamente reflejante.



PAR 020
PARAGUAS PILSEN

MATERIAL: Poliéster
MEDIDA: 122 cm Diámetro
ÁREA DE IMPRESIÓN: 18 x 18 cm
TÉCNICA DE IMPRESIÓN: Serigrafía
COLORES: Negro con plata







Automático. 8 Paneles y mango de EVA. Incluye funda con agarradera.

PAR 09
PARAGUAS ELGIN

MATERIAL: Poliéster
MEDIDA: 105 cm Diámetro
ÁREA DE IMPRESIÓN: 30 x 14 cm
TÉCNICA DE IMPRESIÓN: Serigrafía
COLORES: A/R/V

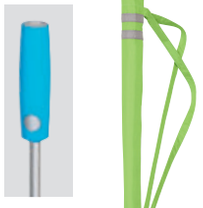



A



V



R



Automático. 8 Paneles y mango de plástico. Incluye funda con agarradera.

PAR 05
PARAGUAS SILVER TROPIC

MATERIAL: Poliéster
MEDIDA: 100 cm Diámetro
ÁREA DE IMPRESIÓN: 30 x 15 cm
TÉCNICA DE IMPRESIÓN: Serigrafía
COLORES: A/N/O/R/V
COLORES GTM: A/N/O/R







N



O





R



V



A



Automático. 8 Paneles y mango de EVA. Incluye funda.



PAR 019
PARAGUAS OSTRRAVA

MATERIAL: Poliéster
MEDIDA: 95 cm Diámetro
ÁREA DE IMPRESIÓN: 30 x 15 cm
TÉCNICA DE IMPRESIÓN: Serigrafía
COLORES: A/N/O/R/V



N



R



V



A



O





Automático. 8 Paneles y mango de EVA. Incluye funda con agarradera.



prisma

PAR 014
PARAGUAS MURITZ

MATERIAL: Poliéster
MEDIDA: 108 x 108 cm
ÁREA DE IMPRESIÓN: 30 x 15 cm
TÉCNICA DE IMPRESIÓN: Serigrafía
COLORES: A/O/R/V
COLORES GTM: A/R



A



R



O

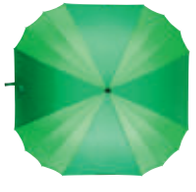

V





Automático. 16 Paneles y mango de plástico con carabina. Incluye funda con agarradera.

PAR 06
PARAGUAS CHARLESTON

MATERIAL: Poliéster
MEDIDA: 127 cm Diámetro
ÁREA DE IMPRESIÓN: 25 x 22 cm
TÉCNICA DE IMPRESIÓN: Serigrafía
COLORES: Blanco con Negro
COLORES GTM: Blanco con Negro









Automático. 8 Paneles dobles y mango de EVA. Incluye funda con agarradera.

IMP 001
IMPERMEABLE GRISEL

MATERIAL: Plástico
MEDIDA: 6.3 cm Diámetro
ÁREA DE IMPRESIÓN: 3.5 x 3.5 cm
TÉCNICA DE IMPRESIÓN: Tampografía
COLORES: A/B/R
COLORES GTM: Blanco





R



B



A



Incluye impermeable de plástico transparente. Estuche redondo con gancho de plástico.



HOGAR

Accesorios de Cocina
Portarretratos
Relojes
Mascotas
Bar

ACCESORIOS DE COCINA



BBQ 009
ASADOR KAOKO

MATERIAL: Metal
MEDIDA: 33 x 43 cm
ÁREA DE IMPRESIÓN: 10 x 7 cm
TÉCNICA DE IMPRESIÓN: Serigrafía
COLORES: Negro



Incluye parrilla.







BBQ 011
SET BBQ TAROUDANT

MATERIAL: Acero Inoxidable y Madera Utensilios / Poliéster Mandil
MEDIDA: 43.5 x 60 cm
ÁREA DE IMPRESIÓN: 20 x 8 cm
TÉCNICA DE IMPRESIÓN: Bordado / Serigrafía
COLORES: Negro
COLORES GTM: Negro



Set de BBQ en delantal. Incluye espátula, pinzas y tenedor.



KTC 036
MANDIL AURYN

MATERIAL: Canvas / Curpiel
MEDIDA: 61 x 76.3 cm
ÁREA DE IMPRESIÓN: 5 x 2 cm
TÉCNICA DE IMPRESIÓN: Serigrafía / Termograbado
COLORES: Café

Incluye correas ajustables y 3 bolsas frontales.

BBQ 010
SET DE BBQ WAHIBA

MATERIAL: Acero Inoxidable y Madera Utensilios / Poliéster Maletín
MEDIDA: 43 x 9.5 cm
ÁREA DE IMPRESIÓN: 30 x 7 cm
TÉCNICA DE IMPRESIÓN: Serigrafía
COLORES: Negro
COLORES GTM: Negro









Maletín con correa ajustable. Incluye pinza, brocha, tenedor, espátula, brochetas y pinchos para mazorcas.









BBQ 042
SET DE BBQ JASPER

MATERIAL: Acero Inoxidable Utensilios / Poliéster Estuche
MEDIDA: 40 x 15 cm
ÁREA DE IMPRESIÓN: 11 x 9 cm
TÉCNICA DE IMPRESIÓN: Serigrafía
COLORES: Negro
COLORES GTM: Negro





Incluye pinza, tenedor y espátula.

BBQ 012
SET DE BBQ NOGAL

MATERIAL: Acero Inoxidable y Plástico Utensilios / Plástico Maletín
MEDIDA: 43.5 x 22 cm
ÁREA DE IMPRESIÓN: 19 x 11 cm
TÉCNICA DE IMPRESIÓN: Serigrafía
COLORES: Negro





Incluye pinza, brocha, espátula, cepillo de limpieza, tenedor y brochetas.

BBQ 008
SET DE BBQ LERNA

MATERIAL: Acero Inoxidable Utensilios / Poliéster Hielera
MEDIDA: 18 x 24.5 cm
ÁREA DE IMPRESIÓN: 12 x 10 cm
TÉCNICA DE IMPRESIÓN: Bordado / Serigrafía
COLORES: Negro









Bolsa principal con función de hielera. Incluye bolsa frontal con 3 compartimentos internos para el set de cuchillo, espátula y tenedor. Incluye asa para colgar en hombros y 2 bolsas laterales de red.

BBQ 003
SET DE BBQ SNAZZY

MATERIAL: Acero Inoxidable Utensilios /Aluminio y PVC Estuche
MEDIDA: 37 x 10 cm
ÁREA DE IMPRESIÓN: 33 x 5.5 cm
TÉCNICA DE IMPRESIÓN: Láser en Utensilios / Serigrafía en Estuche
COLORES: Plata
COLORES GTM: Plata







Incluye pinzas, espátula, tenedor y estuche metálico.









BBQ 013
ASADOR MAKY

MATERIAL: Metal
MEDIDA: 50 x 26 cm
ÁREA DE IMPRESIÓN: 10 x 6 cm
TÉCNICA DE IMPRESIÓN: Serigrafía
COLORES: Negro





Incluye parrilla.

BBQ 014
ASADOR DAMIAN

MATERIAL: Metal
MEDIDAS: 31.5 x 21 x 19.5 cm
ÁREA DE IMPRESIÓN: 23 x 12 cm
TÉCNICA DE IMPRESIÓN: Serigrafía
COLORES: Negro



Incluye parrilla.

BBQ 002
ASADOR CON HIELERA CAMPING

MATERIAL: Metal / Poliéster
MEDIDA: 29 x 16.5 cm
ÁREA DE IMPRESIÓN: 12 x 12 cm
TÉCNICA DE IMPRESIÓN: Bordado / Serigrafía
COLORES: Negro con Gris
COLORES GTM: Negro con Gris







Incluye parrilla. Hielera sólo en la parte superior.

PWT 090
TABLA Y CUCHILLOS JARTUM

MATERIAL: Bambú / Metal
MEDIDA: 39.8 x 23 cm
ÁREA DE IMPRESIÓN: 15 x 15 cm
TÉCNICA DE IMPRESIÓN: Láser
COLORES: Beige







Tabla de cocina. Incluye tenedor y cuchillo.









PWT 010
SET DRAKE

MATERIAL: Madera / Metal
MEDIDA: 44.5 x 19 cm
ÁREA DE IMPRESIÓN: 20 x 14 cm
TÉCNICA DE IMPRESIÓN: Láser
COLORES: Beige





Incluye cuchillo para queso.

PWT 070
SET LESOTO

MATERIAL: Madera / Metal
MEDIDA: 35.8 x 22.6 cm
ÁREA DE IMPRESIÓN: 20 x 10 cm Tabla Madera / 1.5 x 1.5 cm Mango
TÉCNICA DE IMPRESIÓN: Láser
COLORES: Café



Tabla con 3 accesorios de cocina.









PWT 020
TABLA MARMORE

MATERIAL: Madera / Cerámica / Metal
MEDIDA: 20 x 30 cm
ÁREA DE IMPRESIÓN: 15 x 15 cm
TÉCNICA DE IMPRESIÓN: Láser en Tabla / Serigrafía en Mango
COLORES: Beige





Base con 2 accesorios de cocina, plato de cerámica, sacacorchos con navaja, stopper y arillo.

PWT 110
SET KYBURG

MATERIAL: Madera / Acero Inoxidable
MEDIDA: 21 x 32 cm
ÁREA DE IMPRESIÓN: 19 x 30 cm
TÉCNICA DE IMPRESIÓN: Láser
COLORES: Beige





Incluye 4 accesorios de cocina.



PWT 130
SET REINHART

MATERIAL: Plástico / Bambú
MEDIDA: 40 x 9 cm
ÁREA DE IMPRESIÓN: 3.5 x 6 cm Tabla / 28 x 4 cm Bandeja
TÉCNICA DE IMPRESIÓN: Láser en Tabla / Serigrafía en Bandeja
COLORES: Gris





Bandeja para pan. Incluye tabla y cuchillo.



PWT 050
SET VALENCIA

MATERIAL: Madera / Metal
MEDIDA: 29 x 16 cm
ÁREA DE IMPRESIÓN: 25 x 11 cm Estuche / 1.5 x 2.5 cm Mango
TÉCNICA DE IMPRESIÓN: Láser en Mango / Serigrafía en Estuche
COLORES: Beige





Incluye 5 accesorios de cocina y estuche.









KTC 006
SET BILBAO

MATERIAL: Madera / Metal
MEDIDA: 9.2 x 14.9 cm
ÁREA DE IMPRESIÓN: 5 x 5 cm Base
TÉCNICA DE IMPRESIÓN: Láser / Serigrafía
COLORES: Beige



Incluye 5 accesorios de cocina y base de madera.

PWT 900
SET CASTADEL

MATERIAL: Madera / Metal / Cerámica
MEDIDA: 29.5 x 19.5 cm
ÁREA DE IMPRESIÓN: 8 x 2 cm
TÉCNICA DE IMPRESIÓN: Láser
COLORES: Beige



Base con 3 accesorios de cocina y tabla de cerámica.





PWT 030
SET ASTURIAS

MATERIAL: Madera / Metal
MEDIDA: 31 x 21.5 cm
ÁREA DE IMPRESIÓN: 25 x 16 cm Estuche / 15 x 12 cm Tabla
TÉCNICA DE IMPRESIÓN: Láser en Tabla / Serigrafía en Estuche
COLORES: Beige
COLORES GTM: Beige



Incluye 4 accesorios de cocina, tabla de madera y estuche.

PWT 100
SET BRIENZ

MATERIAL: Madera / Metal
MEDIDA: 19 cm Diámetro
ÁREA DE IMPRESIÓN: 9 cm Diámetro
TÉCNICA DE IMPRESIÓN: Láser
COLORES: Beige
COLORES GTM: Beige







Estuche de madera con 3 accesorios de cocina.









KTC 100
SET DE CUCHILLOS CORVI

MATERIAL: Acero / Madera / Plástico
MEDIDA: 5 x 22 cm
ÁREA DE IMPRESIÓN: 3.5 x 9 cm Base / 1 x 6 cm Mango
TÉCNICA DE IMPRESIÓN: Láser / Serigrafía
COLORES: Beige Base / Negro Cuchillos



Incluye 6 cuchillos y base de madera.



PWT 040
SET FONTIN

MATERIAL: Madera / Metal
MEDIDA: 16.5 x 16.8 cm
ÁREA DE IMPRESIÓN: 10 x 10 cm Estuche / 1 x 1 cm Mango
TÉCNICA DE IMPRESIÓN: Láser en Mango / Serigrafía en Estuche
COLORES: Beige



Incluye 3 accesorios de cocina y estuche.



PWT 200
TABLA KAVERI

MATERIAL: Madera
MEDIDA: 19 x 28 cm
ÁREA DE IMPRESIÓN: 15 x 18 cm
TÉCNICA DE IMPRESIÓN: Láser
COLORES: Café











V





A

KTC 009
CUBIERTOS PICNIC

MATERIAL: Plástico
MEDIDA: 3 x 17.5 cm
ÁREA DE IMPRESIÓN: 1.5 x 6 cm
TÉCNICA DE IMPRESIÓN: Serigrafía
COLORES: A/B/O/R/V
COLORES GTM: A/B/R/V

HECHO EN MÉXICO



R B A O



Portacubiertos con tenedor, cuchara y cuchillo.



KTC 021
SET DE UTENSILIOS MERAN

MATERIAL: Plástico
MEDIDA: 9 x 14 cm Base
ÁREA DE IMPRESIÓN: 4 x 8 cm
TÉCNICA DE IMPRESIÓN: Serigrafía / Tampografía
COLORES: Blanco Base / Negro Utensilios

Incluye base y 4 utensilios de cocina: cuchara, cucharón, pala y cuchara de pasta.

KTC 110
POPOTE CON ESTUCHE AGRINIO

MATERIAL: Silicón / Plástico
MEDIDA: 5.4 cm Diámetro
ÁREA DE IMPRESIÓN: 4.5 cm Diámetro
TÉCNICA DE IMPRESIÓN: Serigrafía
COLORES: A/B/R



R



B

Enrollable. Incluye caja de plástico.













KTC 025
TAZA MEDIDORA ZARY

MATERIAL: Plástico
MEDIDA: 8 x 7 cm
ÁREA DE IMPRESIÓN: 4 x 3 cm Taza / 2 x 1.5 cm Placa
TÉCNICA DE IMPRESIÓN: Serigrafía / Tampografía
COLORES: Blanco



Set de 4 tazas medidoras. Incluye las medidas: 1 taza, 1/2 taza, 1/3 taza y 1/4 taza. Incluye placa plástica para impresión.

KTC 005
AGARRADERA CHOP

MATERIAL: Algodón
MEDIDA: 18 x 18 cm
ÁREA DE IMPRESIÓN: 10 x 10 cm
TÉCNICA DE IMPRESIÓN: Bordado / Serigrafía
COLORES: Blanco

Sujetador de utensilios calientes.

KTC 004
GUANTE PARA COCINA

MATERIAL: Algodón
MEDIDA: 15.5 x 25 cm
ÁREA DE IMPRESIÓN: 8 x 10 cm
TÉCNICA DE IMPRESIÓN: Bordado / Serigrafía
COLORES: Blanco



KTC 026
MANDIL NEIT

MATERIAL: Non Woven
MEDIDA: 57 x 68 cm
ÁREA DE IMPRESIÓN: 25 x 15 cm
TÉCNICA DE IMPRESIÓN: Serigrafía
COLORES: A/B/R
COLORES GTM: A/B/R


A


B


R

Incluye 2 bolsas frontales.



KTC 003
MANDIL PARA COCINA

MATERIAL: Algodón
MEDIDA: 49.5 x 75.5 cm
ÁREA DE IMPRESIÓN: 30 x 36 cm
TÉCNICA DE IMPRESIÓN: Bordado / Serigrafía
COLORES: Blanco



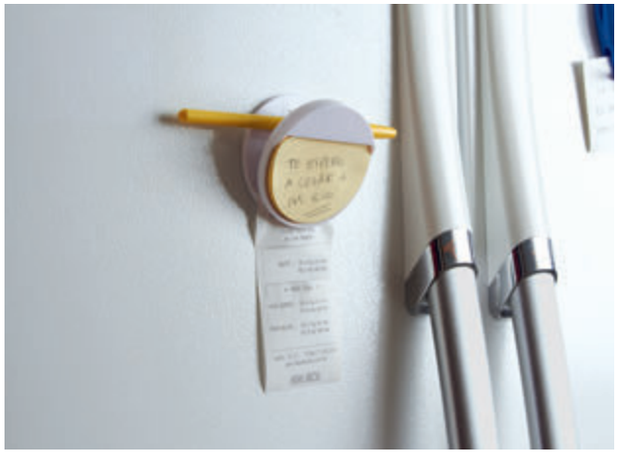



B

KTC 150
GANCHO KOTY

MATERIAL: Plástico
MEDIDA: 6 x 9 cm
ÁREA DE IMPRESIÓN: 3 cm Diámetro
TÉCNICA DE IMPRESIÓN: Serigrafía
COLORES: A/B/R





A R

Gancho con chupón multiusos.



R

HL 6500
CLIP PORTA NOTAS CARVI

MATERIAL: Plástico
MEDIDA: 7.2 cm Diámetro
ÁREA DE IMPRESIÓN: 3 x 1 cm
TÉCNICA DE IMPRESIÓN: Serigrafía
COLORES: B/R

B

Clip porta notas con imán. 30 Notas adheribles.



B

KTC 035
CLIP DESTAPADOR DINDER

MATERIAL: Plástico
MEDIDA: 3.5 x 7.5 cm
ÁREA DE IMPRESIÓN: 2 x 3 cm
TÉCNICA DE IMPRESIÓN: Serigrafía
COLORES: Blanco

Destapador y clip con imán.

PORTARRETRATOS





PRT 120
PORTARRETRATO KROMERIZ

MATERIAL: Madera
MEDIDA: 12 x 30 cm
ÁREA DE IMPRESIÓN: 8 x 5 cm
TÉCNICA DE IMPRESIÓN: Serigrafía
COLORES: Beige



Portarretrato con sujetador para colgar en la pared.
Posición vertical con gancho para sujetar foto de 10 x 15 cm.

PRT 010
PORTARETRATO DEVON

MATERIAL: Curpiel
MEDIDA: 16 x 21 cm
ÁREA DE IMPRESIÓN: 12 x 1.5 cm
TÉCNICA DE IMPRESIÓN: Láser / Serigrafía
COLORES: Café





2 Posiciones: horizontal y vertical. Tamaño de la foto 10 x 15 cm.

PRT 006
PORTARRETRATO BARSEI

MATERIAL: Yute
MEDIDA: 15 x 23 cm
ÁREA DE IMPRESIÓN: 11 x 4 cm
TÉCNICA DE IMPRESIÓN: Serigrafía
COLORES: Café





2 Posiciones: horizontal y vertical. Tamaño de la foto 14 x 9 cm.





PRT 018
PORTARRETRATO AREZZO

MATERIAL: Madera
MEDIDA: 18 x 20 cm
ÁREA DE IMPRESIÓN: 13 x 2 cm
TÉCNICA DE IMPRESIÓN: Láser / Serigrafía
COLORES: Café

Tamaño de la foto 18 x 12.5 cm.





PRT 007
PORTARRETRATO NEMIRA

MATERIAL: MDF
MEDIDA: 15 x 20 cm
ÁREA DE IMPRESIÓN: 9 x 2.2 cm
TÉCNICA DE IMPRESIÓN: Serigrafía
COLORES: Beige



2 Posiciones: horizontal y vertical. Tamaño de la foto 9 x 14 cm.









N

PRT 005
PORTARRETRATO PAGLIA

MATERIAL: Plástico
MEDIDA: 22 x 17 cm
ÁREA DE IMPRESIÓN: 7 x 2 cm
TÉCNICA DE IMPRESIÓN: Serigrafía
COLORES: Blanco
COLORES GTM: Blanco



2 Posiciones: horizontal y vertical. Tamaño de la foto 18 x 13 cm.

PRT 115
PORTARRETRATO LAUSANA

MATERIAL: Plástico
MEDIDA: 16 x 21 cm
ÁREA DE IMPRESIÓN: 12 x 3 cm
TÉCNICA DE IMPRESIÓN: Serigrafía
COLORES: B/N



B

2 Posiciones: horizontal y vertical. Tamaño de la foto 10 x 15 cm.









A

PRT 008
PORTARRETRATO GIRABLE TUAREG

MATERIAL: Aluminio
MEDIDA: 21 x 15 cm
ÁREA DE IMPRESIÓN: 10 x 3 cm
TÉCNICA DE IMPRESIÓN: Láser / Pantógrafo / Serigrafía
COLORES: Plata

Posición horizontal para 2 fotos, frente y vuelta. Tamaño de la foto 15 x 10 cm.

PRT 003
PORTARRETRATO CINDREL

MATERIAL: Plástico
MEDIDA: 17.5 x 17.5 cm
ÁREA DE IMPRESIÓN: 13 x 5 cm
TÉCNICA DE IMPRESIÓN: Serigrafía
COLORES: A/B/O/R/V



O



V



R



B

2 Posiciones: horizontal y vertical. Tamaño de la foto 13.5 x 8.5 cm.













PRT 090
PORTARRETRATO SAHURA

MATERIAL: Aluminio No Galvanizado
MEDIDA: 18 x 13 cm
ÁREA DE IMPRESIÓN: 12 x 1 cm
TÉCNICA DE IMPRESIÓN: Láser / Pantógrafo / Serigrafía
COLORES: Plata
COLORES GTM: Plata



2 Posiciones: horizontal y vertical. Tamaño de la foto 10 x 15 cm.

PRT 001
PORTARRETRATO LIVING

MATERIAL: Aluminio No Galvanizado
MEDIDA: 15.5 x 17.5 cm
ÁREA DE IMPRESIÓN: 13 x 2.5 cm
TÉCNICA DE IMPRESIÓN: Láser / Pantógrafo / Serigrafía
COLORES: Plata
COLORES GTM: Plata



2 Posiciones: horizontal y vertical. Tamaño de la foto 10 x 15 cm.

PRT 350
PORTARRETRATO EMOTION

MATERIAL: Aluminio No Galvanizado
MEDIDA: 16 x 16 cm
ÁREA DE IMPRESIÓN: 13 x 3.5 cm
TÉCNICA DE IMPRESIÓN: Láser / Serigrafía
COLORES: Plata



2 Posiciones: horizontal y vertical. Tamaño de la foto 10 x 15 cm.











PRT 080
PORTARRETRATO MINI CAPRI

MATERIAL: Aluminio No Galvanizado
MEDIDA: 10.4 x 8.1 cm
ÁREA DE IMPRESIÓN: 7 x 1 cm
TÉCNICA DE IMPRESIÓN: Láser / Pantógrafo / Serigrafía
COLORES: Plata





COMPARATIVO
PRT 080 Y PRT 090

2 Posiciones: horizontal y vertical. Tamaño de la foto 6 x 8 cm.

PRT 060
PORTARRETRATO SUITE 1

MATERIAL: Aluminio No Galvanizado
MEDIDA: 6.5 x 14.8 cm
ÁREA DE IMPRESIÓN: 5 x 5 cm
TÉCNICA DE IMPRESIÓN: Láser / Pantógrafo / Serigrafía
COLORES: Plata



2 Posiciones: horizontal y vertical. Tamaño de la foto 5 x 7.5 cm.

PRT 500
PORTARRETRATO HOPE

MATERIAL: Plástico
MEDIDA: 17.9 x 17.9 cm
ÁREA DE IMPRESIÓN: 5.5 x 8 cm
TÉCNICA DE IMPRESIÓN: Serigrafía
COLORES: Plata
COLORES GTM: Plata

Portarretrato con calendario y reloj. Tamaño de la foto 9 x 13 cm.
Baterías (2 pilas AAA) no incluidas.



PRT 004
PORTARRETRATO ALBALI

MATERIAL: Aluminio
MEDIDA: 17 cm Diámetro
ÁREA DE IMPRESIÓN: 3 x 2.5 cm
TÉCNICA DE IMPRESIÓN: Láser / Pantógrafo / Serigrafía
COLORES: Plata



Tamaño de la foto 10 x 10 cm.



PRT 400
PORTARRETRATO RELOJ MEDIA LUNA

MATERIAL: Plástico
MEDIDA: 16.2 x 14.3 cm
ÁREA DE IMPRESIÓN: 2 x 10 cm
TÉCNICA DE IMPRESIÓN: Serigrafía
COLORES: Plata
COLORES GTM: Plata



Tamaño de la foto 9 x 13 cm. Incluye 1 batería de botón.

RELOJES



MK 120
RELOJ TIME CUBE

MATERIAL: Madera
MEDIDA: 6.2 x 6.2 cm
ÁREA DE IMPRESIÓN: 5 x 5 cm
TÉCNICA DE IMPRESIÓN: Serigrafía
COLORES: Beige



Reloj de madera con LED. Funciones: hora, alarma (se pueden programar 3 alarmas), calendario y temperatura. Baterías (3 pilas AAA) no incluidas. Incluye caja individual.









MK 250
RELOJ VON NEWMAN

MATERIAL: Aluminio / Plástico Imitación Madera
MEDIDA: 19.5 x 11 cm
ÁREA DE IMPRESIÓN: 16 x 3 cm
TÉCNICA DE IMPRESIÓN: Serigrafía
COLORES: Café
COLORES GTM: Café



Funciones: reloj, alarma y termómetro. Batería (1 pila AA) incluida.

MK 850
RELOJ KERRY

MATERIAL: Madera / Plástico
MEDIDA: 9 x 14.5 cm
ÁREA DE IMPRESIÓN: 6 x 3 cm
TÉCNICA DE IMPRESIÓN: Láser
COLORES: Café



Incluye 1 batería de botón.











R

MK 110
RELOJ ZEIT

MATERIAL: Plástico
MEDIDA: 30.5 cm Diámetro
ÁREA DE IMPRESIÓN: 12 x 4 cm
TÉCNICA DE IMPRESIÓN: Serigrafía
COLORES: A/B/R



B



A

Amplia área de impresión. Venta de kit listo para armar e imprimir.
Batería (1 pila AA) no incluida. Incluye caja individual.



MK 400
RELOJ LONDON

MATERIAL: Plástico
MEDIDA: 28 cm Diámetro
ÁREA DE IMPRESIÓN: 20 cm Diámetro
TÉCNICA DE IMPRESIÓN: Serigrafía
COLORES: Plata
COLORES GTM: Plata



Amplia área de impresión. Venta de kit listo para armar e imprimir.
Batería (1 pila AA) no incluida.



N

MK 500
RELOJ OSSIAN

MATERIAL: Aluminio / Plástico
MEDIDA: 30.5 cm Diámetro
ÁREA DE IMPRESIÓN: 9 x 2.5 cm
TÉCNICA DE IMPRESIÓN: Láser / Serigrafía
COLORES: B/N
COLORES GTM: B/N



B

Batería (1 pila AA) no incluida.



A

PET 007
KIT MASCOTA ZULLY

MATERIAL: Plástico
MEDIDA: 15.5 x 32 cm
ÁREA DE IMPRESIÓN: 10 x 10 cm
TÉCNICA DE IMPRESIÓN: Serigrafía
CAPACIDAD: 700 ml Plato / 1 Galón Contenedor
COLORES: A/B/R

HECHO EN ME MÉXICO



R B

Contenedor portátil con dos platos.

MASCOTAS











PET 001
DISPENSADOR BONE

MATERIAL: Plástico
MEDIDA: 8.1 x 4.4 cm
ÁREA DE IMPRESIÓN: 2 x 2.5 cm
TÉCNICA DE IMPRESIÓN: Serigrafía
COLORES: Blanco



Incluye 20 bolsas de plástico y gancho.



PET 005
PLATO MEALTIME

MATERIAL: Plástico
MEDIDA: 21.5 cm Diámetro
ÁREA DE IMPRESIÓN: 16 x 3 cm
TÉCNICA DE IMPRESIÓN: Serigrafía
CAPACIDAD: 600 ml
COLORES: Blanco



Plato para mascotas.



A

PET 002
DISCO VOLADOR LAIKA

MATERIAL: Poliéster
MEDIDA: 20 cm Diámetro
ÁREA DE IMPRESIÓN: 7 x 7 cm
TÉCNICA DE IMPRESIÓN: Bordado / Serigrafía
COLORES: A/N/R



R



N

Disco volador de cuerda para perro.

BAR

BAR 005
TABLA RAUMA

MATERIAL: Madera / Cristal
MEDIDA: 35 x 10 cm
ÁREA DE IMPRESIÓN: 12 x 7 cm
TÉCNICA DE IMPRESIÓN: Láser / Serigrafía
COLORES: Beige







Tabla de madera con 3 vasos de cristal de 2oz.





BAR 010
SET SKOPJE

MATERIAL: Acero Inoxidable
MEDIDA: 20 x 21 cm Set
ÁREA DE IMPRESIÓN: 7 x 6 cm Shaker
TÉCNICA DE IMPRESIÓN: Láser / Pantógrafo / Serigrafía / Tampografía
COLORES: Plata



Set para preparación de bebidas con base. Incluye shaker, pinzas, sacacorchos, dosificador, colador y cuchillo.

60600
SACACORCHOS AUTOMÁTICO MALBEC

MATERIAL: Aluminio / Plástico
MEDIDA: 6.8 x 25.7 cm
ÁREA DE IMPRESIÓN: 3 x 6 cm
TÉCNICA DE IMPRESIÓN: Láser / Serigrafía
COLORES: Plata







Sacacorchos automático recargable. Incluye adaptador de corriente.

90300
SACACORCHOS IRINA

MATERIAL: Acero Inoxidable
MEDIDA: 3 x 12 cm
ÁREA DE IMPRESIÓN: 1 x 3 cm
TÉCNICA DE IMPRESIÓN: Láser / Serigrafía
COLORES: Negro
COLORES GTM: Negro







Incluye sacacorchos, navaja y destapador.













BAR 001
PORTAVASOS PORTER

MATERIAL: Plástico / Metal
MEDIDA: 8.2 x 8.2 cm
ÁREA DE IMPRESIÓN: 4 x 4 cm
TÉCNICA DE IMPRESIÓN: Serigrafía / Tampografía
COLORES: Blanco
COLORES GTM: Blanco

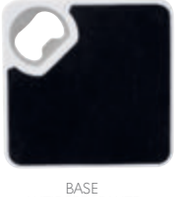

BASE
ANTIDERRAPANTE

Portavasos con destapador.

BAR 011
DESTAPADOR LEIXO

MATERIAL: Madera / Metal
MEDIDA: 4 x 17 cm
ÁREA DE IMPRESIÓN: 3 x 8 cm
TÉCNICA DE IMPRESIÓN: Láser / Serigrafía
COLORES: Beige

90100
SACACORCHOS EYLAU

MATERIAL: Plástico
MEDIDA: 2 x 11 cm
ÁREA DE IMPRESIÓN: 1 x 5 cm
TÉCNICA DE IMPRESIÓN: Serigrafía / Tampografía
COLORES: Blanco







Sacacorchos armable.

KTC 090
DESTAPADOR KAIA

MATERIAL: Plástico
MEDIDA: 2.5 x 14 cm
ÁREA DE IMPRESIÓN: 1 x 6 cm
TÉCNICA DE IMPRESIÓN: Serigrafía
COLORES: Blanco







KTC 095
DESTAPADOR AKIL

MATERIAL: Plástico
MEDIDA: 4.5 x 8.6 cm
ÁREA DE IMPRESIÓN: 2 x 5 cm
TÉCNICA DE IMPRESIÓN: Serigrafía
COLORES: Blanco con Negro
COLORES GTM: Blanco con Negro





Destapador con imán.



50700
DESTAPADOR EURE

MATERIAL: Metal
MEDIDA: 4.5 x 14.5 cm
ÁREA DE IMPRESIÓN: 2 cm Diámetro
TÉCNICA DE IMPRESIÓN: Láser
COLORES: Plata



Destapador con cordón de alcance 75 cm y clip.







BAR 002
ESTUCHE PARA VINOS GODELLO

MATERIAL: Madera
MEDIDA: 37.5 x 16 cm
ÁREA DE IMPRESIÓN: 16 x 7 cm
TÉCNICA DE IMPRESIÓN: Láser / Serigrafía
COLORES: Beige



Espacio para una botella. Estuche con función de charola de servicio.







BAR 004
BASE PARA VINOS LOUDI

MATERIAL: Madera
MEDIDA: 10.9 x 40 cm
ÁREA DE IMPRESIÓN: 8 x 20 cm
TÉCNICA DE IMPRESIÓN: Láser
COLORES: Beige



Espacio para una botella. Con función de porta botellas.



86300
ESTUCHE PARA VINOS MOLORI

MATERIAL: Curpiel
MEDIDA: 10 x 41 x 10.5 cm
ÁREA DE IMPRESIÓN: 7 x 20 cm
TÉCNICA DE IMPRESIÓN: Láser / Serigrafía
COLORES: Negro





Bolsa curpiel porta botellas con broche metálico imantado.



86400
ESTUCHE PARA VINOS PALERMO

MATERIAL: Yute
MEDIDA: 11 x 35 x 9.5 cm
ÁREA DE IMPRESIÓN: 8.5 x 28 cm
TÉCNICA DE IMPRESIÓN: Serigrafía
COLORES: Blanco con Beige
COLORES GTM: Blanco con Beige





Interior plastificado. Agarraderas de madera.





BAR 009
PORTABOTELLAS VILNA

MATERIAL: Poliéster / PEVA
MEDIDA: 12 x 31 cm
ÁREA DE IMPRESIÓN: 10 x 10 cm
TÉCNICA DE IMPRESIÓN: Serigrafía
COLORES: Gris
COLORES GTM: Gris





Set de porta botellas y sacacorchos con navaja y destapador. Interior térmico. Incluye correa.



60400
LICORERA TOSCANA

MATERIAL: Acero Inoxidable / Curpiel
MEDIDA: 10 x 12.5 cm
ÁREA DE IMPRESIÓN: 7 x 7 cm
TÉCNICA DE IMPRESIÓN: Láser
CAPACIDAD: 196 ml
COLORES: Negro



Incluye caja negra de regalo.



87200
LICORERA BRISTOL

MATERIAL: Acero Inoxidable / Curpiel
MEDIDA: 10 x 12.5 cm Licorera / 3.6 x 4 cm Vasos
ÁREA DE IMPRESIÓN: 7 x 7 cm Licorera / 2.2 x 1.7 cm Vasos
TÉCNICA DE IMPRESIÓN: Láser / Serigrafía / Tampografía / Termograbado
CAPACIDAD: 196 ml
COLORES: Negro
COLORES GTM: Negro





Incluye licorera, 2 vasos metálicos, embudo y caja de regalo.





60300
LICORERA JEBEL

MATERIAL: Acero Inoxidable / Curpiel
MEDIDA: 10 x 12.5 cm
ÁREA DE IMPRESIÓN: 7 x 7 cm
TÉCNICA DE IMPRESIÓN: Láser
CAPACIDAD: 196 ml
COLORES: Café



Incluye caja negra de regalo.



BAR 013
LICORERA MOODGET

MATERIAL: Acero Inoxidable
MEDIDA: 9.3 x 10.8 cm
ÁREA DE IMPRESIÓN: 7 x 7 cm
TÉCNICA DE IMPRESIÓN: Láser / Serigrafía / Tampografía
CAPACIDAD: 177 ml
COLORES: Plata



BAR 006
SET PARA VINOS TIFLIS

MATERIAL: Poliuretano / Metal / Plástico
MEDIDA: 15 cm Diámetro
ÁREA DE IMPRESIÓN: 10 cm Diámetro
TÉCNICA DE IMPRESIÓN: Láser / Serigrafía
COLORES: Negro


STOPPER


SACACORCHOS CON NAVAJA


BOQUILLA


ARILLO





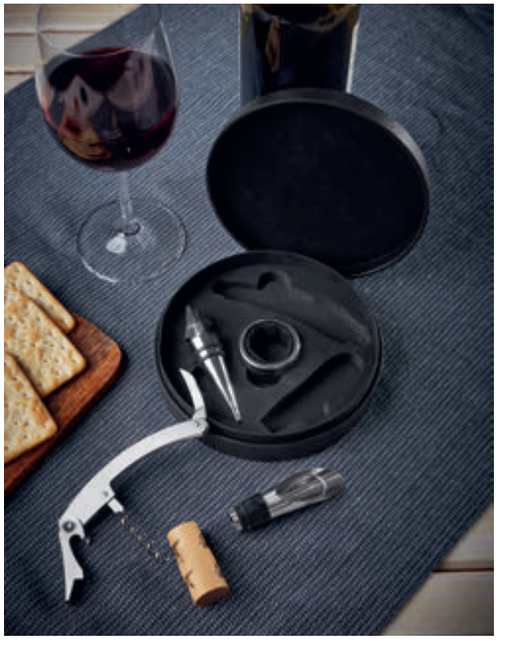

Incluye sacacorchos con navaja, stopper, boquilla y arillo.

HOGAR / BAR

BAR 003
SET PARA VINOS ARENI

MATERIAL: Metal
MEDIDA: 17 x 11 cm
ÁREA DE IMPRESIÓN: 10 x 7 cm
TÉCNICA DE IMPRESIÓN: Láser / Pantógrafo / Serigrafía
COLORES: Plata


BOQUILLA


ARILLO


SACACORCHOS CON NAVAJA







Estuche con boquilla, arillo y sacacorchos con navaja.









KTC 200
SET DE PORTAVASOS PREMIUM

MATERIAL: Curpiel
MEDIDA: 11 x 12.5 cm Base / 9 x 9 cm Portavasos
ÁREA DE IMPRESIÓN: 7 x 5 cm
TÉCNICA DE IMPRESIÓN: Láser / Serigrafía
COLORES: Negro
COLORES GTM: Negro





Incluye 4 portavasos.

851091
SET PARA VINOS MEDITERRÁNEO

MATERIAL: Madera / Metal
MEDIDA: 14.5 x 17.5 cm
ÁREA DE IMPRESIÓN: 13.5 x 16.5 cm
TÉCNICA DE IMPRESIÓN: Láser / Serigrafía
COLORES: Café
COLORES GTM: Café



TERMÓMETRO



CORTADOR



ARILLO



STOPPER



SACACORCHOS CON NAVAJA



Incluye sacacorchos con navaja, stopper, arillo, termómetro y cortador.



98641
SET PARA VINOS PAMPLONA

MATERIAL: Curpiel / Metal / Terciopelo
MEDIDA: 37.5 x 12.7 cm
ÁREA DE IMPRESIÓN: 11.5 x 4.5 cm
TÉCNICA DE IMPRESIÓN: Láser / Serigrafía
COLORES: Café
COLORES GTM: Café


SACACORCHOS CON NAVAJA


BOQUILLA


STOPPER


ARILLO



Incluye sacacorchos con navaja, stopper, boquilla y arillo. No incluye botella.



851056
SET PARA VINOS CABERNET

MATERIAL: Madera / Metal
MEDIDA: 36.5 x 11.8 cm
ÁREA DE IMPRESIÓN: 35 x 10 cm
TÉCNICA DE IMPRESIÓN: Láser / Serigrafía
COLORES: Negro
COLORES GTM: Negro


SACACORCHOS CON NAVAJA


BOQUILLA


STOPPER


ARILLO



Incluye sacacorchos con navaja, stopper, boquilla y arillo.





851070
SET PARA VINOS JUBA

MATERIAL: Madera / Metal
MEDIDA: 11.4 x 36 cm
ÁREA DE IMPRESIÓN: 2 x 12 cm
TÉCNICA DE IMPRESIÓN: Láser / Serigrafía
COLORES: Negro
COLORES GTM: Negro





SACACORCHOS CON NAVAJA | STOPPER | BOQUILLA | ARILLO

Espacio para una botella. Incluye sacacorchos con navaja, stopper, boquilla y arillo.





98509
SET PARA VINOS CHATEAU BLANC

MATERIAL: Curpiel / Metal
MEDIDA: 35.5 x 13 cm
ÁREA DE IMPRESIÓN: 9.5 x 6.5 cm
TÉCNICA DE IMPRESIÓN: Láser / Serigrafía
COLORES: Negro





ARILLO | BOQUILLA | SACACORCHOS CON NAVAJA | TERMÓMETRO

Espacio para botella y dos copas (no incluidas) de 8 x 16 cm con sujetadores. Incluye sacacorchos con navaja, termómetro, boquilla y arillo.

BIENESTAR

Salud
Anti-Stress
Belleza



SALUD



R

SLD 035
TOALLITAS MARILUS

MATERIAL: Plástico
MEDIDA: 8 x 12 cm
ÁREA DE IMPRESIÓN: 5 x 7 cm
TÉCNICA DE IMPRESIÓN: Tampografía
COLORES: A/B/R

B



A

Contiene 60 toallitas húmedas.









B



PT 200
PASTILLERO AMBAÍ

MATERIAL: Plástico
MEDIDA: 6 x 3.8 cm
ÁREA DE IMPRESIÓN: 4.3 x 2.7 cm
TÉCNICA DE IMPRESIÓN: Serigrafía
COLORES: Blanco Frosty
COLORES GTM: Blanco Frosty

3 Compartimentos.

PT 017
PASTILLERO LLAVERO MALIAN

MATERIAL: Plástico
MEDIDA: 4.8 x 9.7 cm
ÁREA DE IMPRESIÓN: 2.7 cm Diámetro
TÉCNICA DE IMPRESIÓN: Serigrafía
COLORES: A/B/R
COLORES GTM: A/B



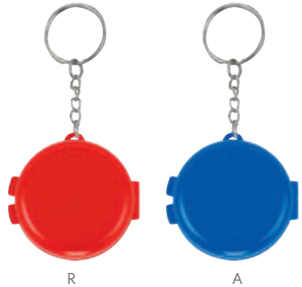

R A

1 Compartimento.

PT 050
PASTILLERO PÍLDORA

MATERIAL: Plástico
MEDIDA: 6.4 cm Diámetro
ÁREA DE IMPRESIÓN: 3 x 1.5 cm
TÉCNICA DE IMPRESIÓN: Serigrafía
COLORES: Blanco



4 Compartimentos.









PT 2362
PASTILLERO MENZEL

MATERIAL: Plástico
MEDIDA: 9 cm Diámetro
ÁREA DE IMPRESIÓN: 5 cm Diámetro
TÉCNICA DE IMPRESIÓN: Serigrafía / Tampografía
COLORES: Blanco Frosty

7 Compartimentos para cada día de la semana.



A

PT 015
PASTILLERO LURITJA

MATERIAL: Plástico
MEDIDA: 3.8 x 5.9 cm
ÁREA DE IMPRESIÓN: 3 x 3 cm
TÉCNICA DE IMPRESIÓN: Serigrafía
COLORES: A/B/R



R



B

2 Compartimientos.



PT 020
PASTILLERO HARVEY

MATERIAL: Plástico
MEDIDA: 6 x 9.3 cm
ÁREA DE IMPRESIÓN: 3 x 2.7 cm
TÉCNICA DE IMPRESIÓN: Serigrafía
COLORES: Blanco



Pastillero con alarma con múltiples repeticiones (duración de 30 segundos), programación de horas y 2 compartimientos para pastillas.









A





PT 2166
PASTILLERO DELTA

MATERIAL: Plástico
MEDIDA: 7 cm Diámetro
ÁREA DE IMPRESIÓN: 5 x 2.7 cm
TÉCNICA DE IMPRESIÓN: Serigrafía
COLORES: A/B/R
COLORES GTM: A/B/R



B



R

4 Compartimentos.

PT 0942
PASTILLERO FROSTY

MATERIAL: Plástico
MEDIDA: 9.7 x 6.4 cm
ÁREA DE IMPRESIÓN: 6.3 x 3.9 cm
TÉCNICA DE IMPRESIÓN: Serigrafía
COLORES: Blanco Frosty
COLORES GTM: Blanco Frosty



10 Compartimentos.

PT 2167
PASTILLERO SAO

MATERIAL: Plástico
MEDIDA: 6 x 6 cm
ÁREA DE IMPRESIÓN: 2 x 2 cm
TÉCNICA DE IMPRESIÓN: Serigrafía
COLORES: Blanco Frosty

4 Compartimentos.











PT 2164
PASTILLERO JANS

MATERIAL: Plástico
MEDIDA: 9.5 x 4.7 cm
ÁREA DE IMPRESIÓN: 4.8 x 3.2 cm
TÉCNICA DE IMPRESIÓN: Serigrafía
COLORES: Blanco
COLORES GTM: Blanco



Pastillero con corta pastillas y 2 compartimentos separables.

PT 400
PASTILLERO EVER

MATERIAL: Plástico
MEDIDA: 8.5 x 4 cm
ÁREA DE IMPRESIÓN: 2.5 x 2 cm
TÉCNICA DE IMPRESIÓN: Serigrafía
COLORES: Transparente
COLORES GTM: Transparente



Pastillero con corta pastillas y 1 compartimento.

PT 2100
PASTILLERO CRYSTAL

MATERIAL: Plástico
MEDIDA: 8.5 x 4 cm
ÁREA DE IMPRESIÓN: 6 x 2.5 cm
TÉCNICA DE IMPRESIÓN: Serigrafía
COLORES: Blanco



Pastillero con corta pastillas y 1 compartimento.

SLD 016
TOALLITAS NURE

MATERIAL: Plástico
MEDIDA: 2.5 x 10.8 cm
ÁREA DE IMPRESIÓN: 1.5 x 8 cm
TÉCNICA DE IMPRESIÓN: Serigrafía
COLORES: Blanco







Contiene 10 toallas comprimidas de 22 x 24 cm c/u. Se expanden al agregar un poco de agua.

MNT 001
MENTAS FRESH

MATERIAL: Plástico
MEDIDA: 7.9 x 4.8 cm
ÁREA DE IMPRESIÓN: 5 x 3.5 cm
TÉCNICA DE IMPRESIÓN: Serigrafía
CAPACIDAD: 6.5 g
COLORES: Rojo







Contiene 6.5 g de pastillas de menta. Estuche con laberinto interior.





V

SLD 002
TOALLITAS SALVIA

MATERIAL: Plástico
MEDIDA: 4.8 x 8.4 cm
ÁREA DE IMPRESIÓN: 3.5 x 4 cm
TÉCNICA DE IMPRESIÓN: Tampografía
COLORES: A/B/R/V



R B A

Contiene 30 toallitas húmedas. Incluye cadena metálica.





SLD 031
TOALLAS FINKE

MATERIAL: Plástico
MEDIDA: 7.5 x 12.7 cm
ÁREA DE IMPRESIÓN: 4 x 3 cm
TÉCNICA DE IMPRESIÓN: Tampografía
COLORES: Gris

Contiene 25 toallitas húmedas.



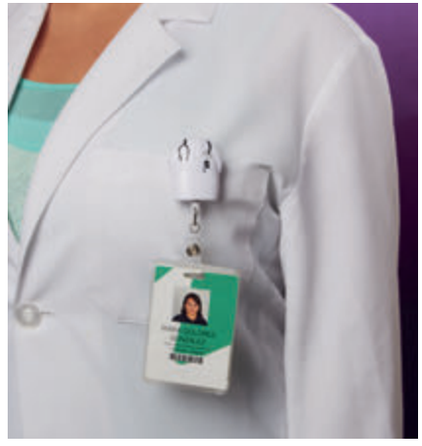

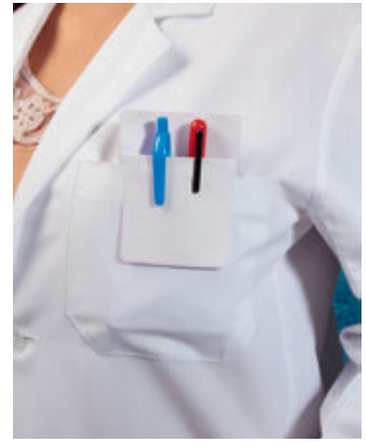



SLD 005
PORTA PLUMAS DOCTOR

MATERIAL: Plástico / Metal
MEDIDA: 4.9 x 7 cm
ÁREA DE IMPRESIÓN: 2.3 x 1.2 cm
TÉCNICA DE IMPRESIÓN: Serigrafía / Tampografía
COLORES: Blanco

Porta pluma con pisa papeles. No incluye bolígrafo.



SLD 009
PORTA GAFETE DOCTOR

MATERIAL: Plástico
MEDIDA: 4 x 9.7 cm
ÁREA DE IMPRESIÓN: 2.3 x 1.2 cm
TÉCNICA DE IMPRESIÓN: Serigrafía / Tampografía
COLORES: Blanco



Cordón 80 cm. Incluye clip porta tarjetas.



SLD 011
FUNDA PROTECTORA CASSIA

MATERIAL: Plástico
MEDIDA: 8 x 14.5 cm
ÁREA DE IMPRESIÓN: 6 x 6 cm
TÉCNICA DE IMPRESIÓN: Serigrafía
COLORES: Blanco

HECHO EN ME MÉXICO



Funda protectora para bolígrafos y tarjetas. Bolígrafos no incluidos.









SLD 010
DESPACHADOR DE NOTAS DOCTOR

MATERIAL: Plástico
MEDIDA: 8 x 11.7 cm
ÁREA DE IMPRESIÓN: 4 x 2 cm
TÉCNICA DE IMPRESIÓN: Serigrafía / Tampografía
COLORES: Blanco



Incluye 40 hojas de notas.



HL 170
LIBRETA DOCTOR

MATERIAL: Cartón / Espiral Metálico
MEDIDA: 17.2 x 21.5 cm
ÁREA DE IMPRESIÓN: 4.5 x 8 cm
TÉCNICA DE IMPRESIÓN: Serigrafía
COLORES: Blanco



100 Hojas de raya. Con elástico para bolígrafo. No incluye bolígrafo.



HL 045
PORTA NOTAS DOCTOR

MATERIAL: Cartón
MEDIDA: 8.2 x 9.9 cm
ÁREA DE IMPRESIÓN: 3.5 x 2.5 cm
TÉCNICA DE IMPRESIÓN: Serigrafía
COLORES: Azul



Incluye 2 blocks de notas adheribles y 5 banderillas de colores.

SLD 006
CINTA MASA CORPORAL SLIM

MATERIAL: Plástico
MEDIDA: 7.2 cm Diámetro
ÁREA DE IMPRESIÓN: 2.5 x 1.5 cm
TÉCNICA DE IMPRESIÓN: Serigrafía
COLORES: Blanco



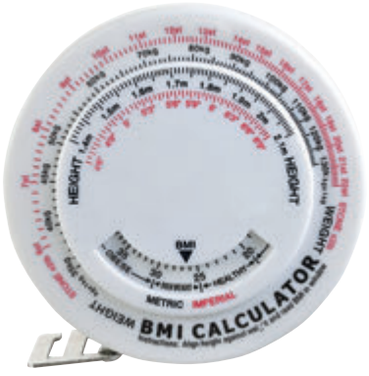



Cinta medidora de masa corporal de 150 cm de longitud.

SLD 028
BÁSCULA FINISH

MATERIAL: Cristal
MEDIDA: 32.8 cm Diámetro
ÁREA DE IMPRESIÓN: 16 x 10 cm
TÉCNICA DE IMPRESIÓN: Serigrafía
COLORES: Transparente







Báscula digital. Capacidad máxima 180 kg. Batería (1 de botón) incluida.









SLD 033
BÁLSAMO CHANDIGARH

MATERIAL: Plástico
MEDIDA: 4.6 cm Diámetro
ÁREA DE IMPRESIÓN: 3.5 cm Diámetro
TÉCNICA DE IMPRESIÓN: Serigrafía
COLORES: Blanco



Bálsamo para labios con espejo en el estuche.



SLD 032
CEPILLO LHOTSE

MATERIAL: Plástico
MEDIDA: 2.1 x 16 cm
ÁREA DE IMPRESIÓN: 0.8 x 1.8 cm Cepillo / 0.5 x 2.5 cm Estuche
TÉCNICA DE IMPRESIÓN: Serigrafía
COLORES: Blanco



Cuenta con una ranura en el mango del cepillo para dosificar la pasta dental.



SLD 003
CEPILLO PORTÁTIL MINT

MATERIAL: Plástico
MEDIDA: 2.2 x 15.8 cm
ÁREA DE IMPRESIÓN: 1.5 x 6.3 cm
TÉCNICA DE IMPRESIÓN: Serigrafía
COLORES: Transparente
COLORES GTM: Transparente



Cepillo portátil. Estuche en la base del cepillo.

SLD 029
TORNIQUETE ARUMBERA

MATERIAL: Poliéster / Plástico
MEDIDA: 38 x 3 cm
ÁREA DE IMPRESIÓN: 1.5 x 1 cm
TÉCNICA DE IMPRESIÓN: Serigrafía
COLORES: A/G



G



A



Torniquete elástico ajustable con hebilla de liberación.

KIT 911
KIT ANTIBACTERIAL

MATERIAL: Plástico
MEDIDA: 20 x 14.5 cm
ÁREA DE IMPRESIÓN: 12 x 5 cm
TÉCNICA DE IMPRESIÓN: Serigrafía
COLORES: Blanco Frosty







Incluye gel antibacterial de 60 ml., 1 cubre boca, 2 gasas, 3 curitas, 20 cotonetes, 1 mertodol de 40 ml. y estuche de plástico.







A



R

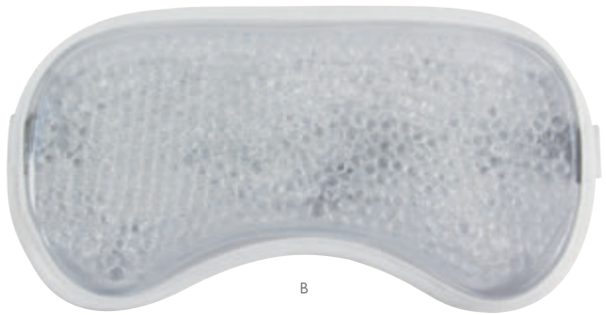

B

SLD 034
COMPRESA ISIS

MATERIAL: PVC / Gel
MEDIDA: 10.7 x 7.5 cm
ÁREA DE IMPRESIÓN: 9 x 6.5 cm
TÉCNICA DE IMPRESIÓN: Serigrafía
COLORES: A/B



B

Compresa de gel frío/caliente.

SLD 015
COMPRESA DE GEL

MATERIAL: PVC / Gel
MEDIDA: 14 x 10 cm
ÁREA DE IMPRESIÓN: 10 x 6 cm
TÉCNICA DE IMPRESIÓN: Serigrafía
COLORES: A/B/R



A



B

Compresa con micro esferas de gel frío/caliente.

SLD 027
ANTIFAZ THERAPIE

MATERIAL: Plástico
MEDIDA: 21 x 10.5 cm
ÁREA DE IMPRESIÓN: 13 x 6 cm
TÉCNICA DE IMPRESIÓN: Serigrafía
COLORES: A/B

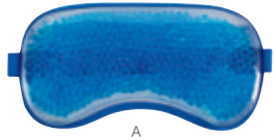

A

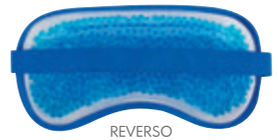

REVERSO

Compresa antifaz con micro esferas de gel frío/caliente.









SLD 019
ANTIBACTERIAL LECCE

MATERIAL: Plástico
MEDIDA: 2.5 x 11 cm
ÁREA DE IMPRESIÓN: 2 x 3 cm
TÉCNICA DE IMPRESIÓN: Serigrafía
CAPACIDAD: 30 ml
COLORES: Transparente



Incluye líquido antibacterial con atomizador y carabina en la tapa. Aroma cítrico.



A

SLD 026
ANTIBACTERIAL LISTER

MATERIAL: Plástico
MEDIDA: 6 x 8 cm
ÁREA DE IMPRESIÓN: 4.2 x 6 cm
TÉCNICA DE IMPRESIÓN: Serigrafía
CAPACIDAD: 20 ml
COLORES: A/B/R

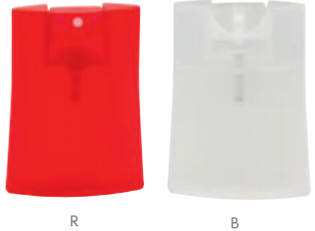

R B

Incluye líquido antibacterial con atomizador. Aroma cítrico.



SLD 020
REPELENTE DE MOSQUITOS

MATERIAL: Plástico
MEDIDA: 1.8 x 10 cm
ÁREA DE IMPRESIÓN: 0.8 x 4 cm
TÉCNICA DE IMPRESIÓN: Serigrafía
CAPACIDAD: 16 ml
COLORES: Transparente



Repelente de mosquitos con más de 3 horas de efecto. No aplicar directo a la cara.





A

SLD 030
GEL ANTIBACTERIAL IMANPA

MATERIAL: Plástico / Silicón
MEDIDA: 4.2 x 12.5 cm
ÁREA DE IMPRESIÓN: 2 x 2 cm
TÉCNICA DE IMPRESIÓN: Serigrafía / Tampografía
CAPACIDAD: 30 ml
COLORES: A/B/R



R



B

Gel antibacterial. Portátil y recargable. Incluye sujetador de silicón.





V

SLD 008
GEL ANTIBACTERIAL HELDER

MATERIAL: Plástico / Silicón
MEDIDA: 3.5 x 12.8 cm
ÁREA DE IMPRESIÓN: 1.8 x 3.7 cm
TÉCNICA DE IMPRESIÓN: Serigrafía / Tampografía
CAPACIDAD: 30 ml
COLORES: A/B/R/O/P/V



O



A



R



B



P

Gel antibacterial portátil y recargable. Incluye sujetador de silicón.









A



O



SLD 018
ANTIBACTERIAL ZANTE

MATERIAL: Plástico
MEDIDA: 2.8 x 10.5 cm
ÁREA DE IMPRESIÓN: 1.5 x 4 cm
TÉCNICA DE IMPRESIÓN: Serigrafía
CAPACIDAD: 30 ml
COLORES: A/G/R



R G

Incluye líquido antibacterial con atomizador. Aroma cítrico.

SLD 021
GEL ANTIBACTERIAL ONSELLA

MATERIAL: Plástico / Silicón
MEDIDA: 4.8 x 11.9 cm
ÁREA DE IMPRESIÓN: 3 x 3 cm
TÉCNICA DE IMPRESIÓN: Serigrafía / Tampografía
CAPACIDAD: 40 ml
COLORES: A/B/O/R/V



B V R A

Gel antibacterial. Portátil y recargable. Incluye sujetador de silicón

DAM 019
KIT DE BAÑO ALTHEA

MATERIAL: Plástico / Poliéster
MEDIDA: 18 x 14.5 cm
ÁREA DE IMPRESIÓN: 8 x 6 cm
TÉCNICA DE IMPRESIÓN: Serigrafía
COLORES: Blanco
COLORES GTM: Blanco



Incluye 4 accesorios de baño: 2 esponjas, cepillo y guante.

ANTI-STRESS





V

SOC 081
CUBO ANTI-STRESS DE LENTO RETORNO

MATERIAL: PU
MEDIDA: 5 x 5 cm
ÁREA DE IMPRESIÓN: 4 x 4 cm
TÉCNICA DE IMPRESIÓN: Tampografía
COLORES: A/B/N/O/P/R/V/Y



Y A P

R N B O

Lento retorno. Aroma fresa

SOC 067
CUBO LISO ANTI-STRESS

MATERIAL: PU
MEDIDA: 5 x 5 cm
ÁREA DE IMPRESIÓN: 4 x 4 cm
TÉCNICA DE IMPRESIÓN: Tampografía / Serigrafía
COLORES: A/O/R/V
COLORES GTM: A/R/V

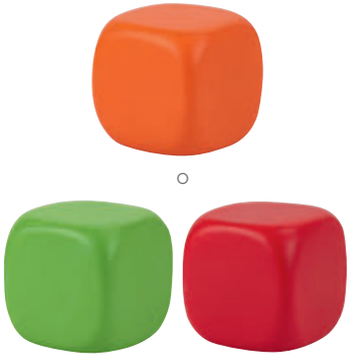

O

V R



A

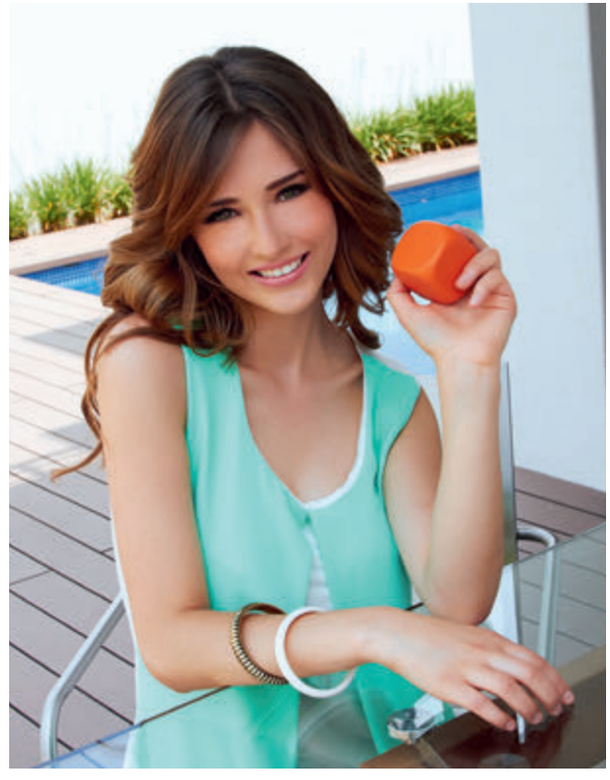

SOC 013
PELOTA ANTI-STRESS LISA

MATERIAL: PU
MEDIDA: 6 cm Diámetro
ÁREA DE IMPRESIÓN: 4.7 cm Diámetro
TÉCNICA DE IMPRESIÓN: Tampografía
COLORES: A/B/N/O/P/R/S/V/Y
COLORES GTM: A/B/N/O/P/R/S/V/Y



B

S P



R

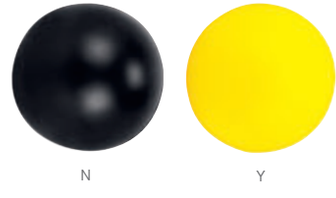

N Y



V O A



SOC 011-09
CORAZÓN ANTI-STRESS

MATERIAL: PU
MEDIDA: 7.3 x 6.7 cm
ÁREA DE IMPRESIÓN: 4.5 x 4 cm
TÉCNICA DE IMPRESIÓN: Tampografía
COLORES: Rojo
COLORES GTM: Rojo





SOC 064
PASTILLA ANTI-STRESS

MATERIAL: PU
MEDIDA: 7.6 cm Diámetro
ÁREA DE IMPRESIÓN: 5 x 2 cm
TÉCNICA DE IMPRESIÓN: Tampografía
COLORES: Blanco
COLORES GTM: Blanco





SOC 084
PELOTA ANTI-STRESS LISTÓN

MATERIAL: PU
MEDIDA: 6 cm Diámetro
ÁREA DE IMPRESIÓN: 4.7 cm Diámetro
TÉCNICA DE IMPRESIÓN: Tampografía
COLORES: Rosa





02
EJECUTIVO



SOC 024
TRAILER ANTI-STRESS

MATERIAL: PU
MEDIDA: 15.2 x 4.1 cm
ÁREA DE IMPRESIÓN: 10.5 x 2.2 cm
TÉCNICA DE IMPRESIÓN: Serigrafía / Tampografía
COLORES: Blanco con Gris



SOC 220
ANTI-STRESS OFICIOS

MATERIAL: PU
MEDIDA: 7 x 10 cm
ÁREA DE IMPRESIÓN: 3.5 x 1.5 cm
TÉCNICA DE IMPRESIÓN: Tampografía
COLORES: 01 /02 / 03



01
DOCTOR



03
OBRERO

SOC 900
ANTI-STRESS WORK

MATERIAL: PU
MEDIDA: 7 x 4.5 cm
ÁREA DE IMPRESIÓN: 3 x 2 cm
TÉCNICA DE IMPRESIÓN: Tampografía
COLORES: Amarillo
COLORES GTM: Amarillo





SOC 082
FOCO ANTI-STRESS

MATERIAL: PU
MEDIDA: 6 x 10 cm
ÁREA DE IMPRESIÓN: 4.7 cm Diámetro
TÉCNICA DE IMPRESIÓN: Tampografía
COLORES: Amarillo



SOC 930
ANTI-STRESS LIKE

MATERIAL: PU
MEDIDA: 9.5 x 8.3 cm
ÁREA DE IMPRESIÓN: 3 x 3 cm
TÉCNICA DE IMPRESIÓN: Serigrafía / Tampografía
COLORES: Azul con Blanco
COLORES GTM: Azul con Blanco





SOC 028
ANTI-STRESS WIT

MATERIAL: PU
MEDIDA: 8.3 x 6.5 cm
ÁREA DE IMPRESIÓN: 6.5 x 3.2 cm
TÉCNICA DE IMPRESIÓN: Serigrafía / Tampografía
COLORES: Blanco con Negro
COLORES GTM: Blanco con Negro



SOC 213
ANTI-STRESS BULLY

MATERIAL: PU
MEDIDA: 10.3 x 7 cm
ÁREA DE IMPRESIÓN: 5 x 2 cm
TÉCNICA DE IMPRESIÓN: Tampografía
COLORES: Negro







SOC 026
VAQUITA ANTI-STRESS

MATERIAL: PU
MEDIDA: 12 x 6.5 cm
ÁREA DE IMPRESIÓN: 4 x 2.5 cm
TÉCNICA DE IMPRESIÓN: Tampografía
COLORES: Blanco con Negro







SOC 027
PUERQUITO ANTI-STRESS

MATERIAL: PU
MEDIDA: 7.2 x 7 cm
ÁREA DE IMPRESIÓN: 3.6 x 3.6 cm
TÉCNICA DE IMPRESIÓN: Tampografía
COLORES: Rosa







SOC 029
CUBO MULTICOLOR ANTI-STRESS

MATERIAL: PU
MEDIDA: 5.5 x 5.5 cm
ÁREA DE IMPRESIÓN: 4.8 x 4.8 cm
TÉCNICA DE IMPRESIÓN: Serigrafía / Tampografía
COLORES: Blanco y 5 Colores







5 Caras de color y una cara blanca para impresión.

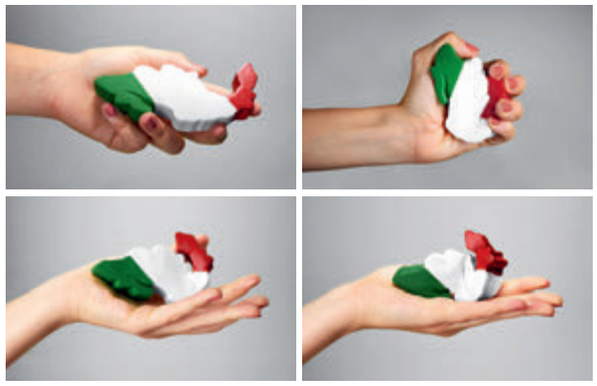







SOC 013 W
PELOTA ANTI-STRESS MUNDO

MATERIAL: PU
MEDIDA: 6.4 cm Diámetro
ÁREA DE IMPRESIÓN: 4.7 cm Diámetro
TÉCNICA DE IMPRESIÓN: Tampografía
COLORES: Azul con Verde
COLORES GTM: Azul con Verde





SOC 910
PELOTA ANTI-STRESS COLORFUL

MATERIAL: PU
MEDIDA: 6.3 cm Diámetro
ÁREA DE IMPRESIÓN: 3 cm Diámetro
TÉCNICA DE IMPRESIÓN: Tampografía
COLORES: Multicolor





SOC 088
ANTI-STRESS MÉXICO

MATERIAL: PU
MEDIDA: 8 x 12 cm
ÁREA DE IMPRESIÓN: 2 x 2.5 cm
TÉCNICA DE IMPRESIÓN: Tampografía
COLORES: Multicolor



Lento retorno.



SOC 011-01
PELOTA ANTI-STRESS FÚTBOL

MATERIAL: PU
MEDIDA: 6.2 cm Diámetro
ÁREA DE IMPRESIÓN: 2 x 1 cm
TÉCNICA DE IMPRESIÓN: Tampografía
COLORES: Blanco con Negro
COLORES GTM: Blanco con Negro





SOC 060
PELOTA ANTI-STRESS BALÓN

MATERIAL: PU / Plástico
MEDIDA: 5.5 x 8.7 cm
ÁREA DE IMPRESIÓN: 2 x 1 cm
TÉCNICA DE IMPRESIÓN: Tampografía
COLORES: Blanco con Negro





SOC 011-07
CARITA FELIZ ANTI-STRESS

MATERIAL: PU
MEDIDA: 6 cm Diámetro
ÁREA DE IMPRESIÓN: 5 cm Diámetro
TÉCNICA DE IMPRESIÓN: Tampografía
COLORES: Amarillo
COLORES GTM: Amarillo

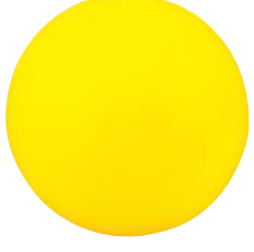



SOC 061
ANTI-STRESS CAMISETA

MATERIAL: PU
MEDIDA: 8 x 9 cm
ÁREA DE IMPRESIÓN: 4 x 5 cm
TÉCNICA DE IMPRESIÓN: Tampografía
COLORES: Blanco





SOC 011-04
PELOTA ANTI-STRESS TENNIS

MATERIAL: PU
MEDIDA: 6.2 cm Diámetro
ÁREA DE IMPRESIÓN: 3.5 x 4 cm
TÉCNICA DE IMPRESIÓN: Tampografía
COLORES: Amarillo con Blanco
COLORES GTM: Amarillo con Blanco



SOC 011-02
PELOTA ANTI-STRESS BASKETBALL

MATERIAL: PU
MEDIDA: 6.2 cm Diámetro
ÁREA DE IMPRESIÓN: 1.5 x 5 cm
TÉCNICA DE IMPRESIÓN: Tampografía
COLORES: Naranja con Negro



SOC 011-05
PELOTA ANTI-STRESS BASEBALL

MATERIAL: PU
MEDIDA: 6.2 cm Diámetro
ÁREA DE IMPRESIÓN: 2.5 cm Diámetro
TÉCNICA DE IMPRESIÓN: Tampografía
COLORES: Blanco con Rojo
COLORES GTM: Blanco con Rojo



SOC 011-03
PELOTA ANTI-STRESS GOLF

MATERIAL: PU
MEDIDA: 6.2 cm Diámetro
ÁREA DE IMPRESIÓN: 4 cm Diámetro
TÉCNICA DE IMPRESIÓN: Tampografía
COLORES: Blanco
COLORES GTM: Blanco



SOC 011-06
PELOTA ANTI-STRESS FÚTBOL AMERICANO

MATERIAL: PU
MEDIDA: 9 x 6.2 cm
ÁREA DE IMPRESIÓN: 3 x 3 cm
TÉCNICA DE IMPRESIÓN: Tampografía
COLORES: Café
COLORES GTM: Café



BELLEZA





P

DAM 030
COSMETIQUERA LEXY

MATERIAL: Algodón
MEDIDA: 25 x 16.5 cm
ÁREA DE IMPRESIÓN: 16 x 6 cm
TÉCNICA DE IMPRESIÓN: Serigrafía
COLORES: N/P



N



SIN 520
COSMETIQUERA CHIC

MATERIAL: PVC
MEDIDA: 27 x 16.5 x 9 cm
ÁREA DE IMPRESIÓN: 16 x 11 cm
TÉCNICA DE IMPRESIÓN: Serigrafía
COLORES: N/P





P



N



DAM 007
COSMETIQUERA BRIANA

MATERIAL: Poliéster
MEDIDA: 20 x 14 x 3 cm
ÁREA DE IMPRESIÓN: 12 x 6 cm
TÉCNICA DE IMPRESIÓN: Serigrafía
COLORES: A/N/P
COLORES GTM: Negro





N



P



A



2 Compartimentos internos.

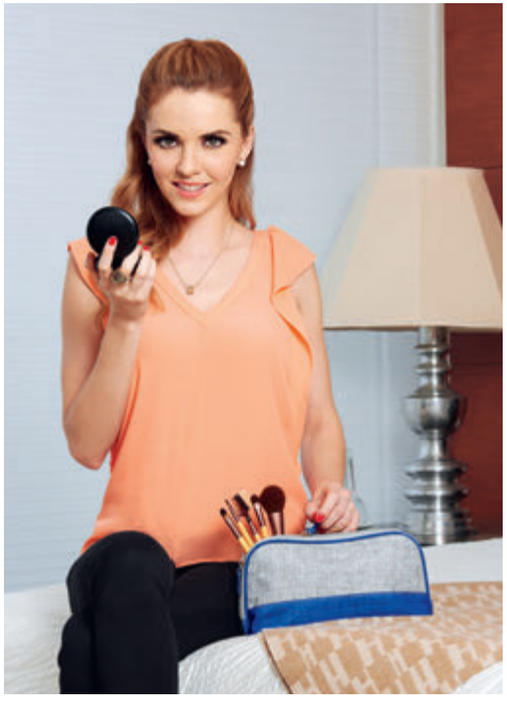

DAM 010
COSMETIQUERA KIARA

MATERIAL: Poliéster
MEDIDA: 28 x 14.5 x 7.5 cm
ÁREA DE IMPRESIÓN: 18 x 6.5 cm
TÉCNICA DE IMPRESIÓN: Bordado
COLORES: A/N/R



R

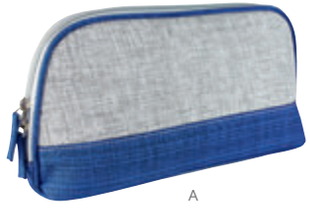

A



N



DAM 005
COSMETIQUERA STELLA

MATERIAL: Poliéster
MEDIDA: 25 x 17 x 5 cm
ÁREA DE IMPRESIÓN: 15 x 5 cm
TÉCNICA DE IMPRESIÓN: Serigrafía
COLORES: G/P
COLORES GTM: Rosa



P





G

3 Compartimentos internos con cierre.









P



N

DAM 008
COSMETIQUERA ELBE

MATERIAL: Curpiel / PVC
MEDIDA: 21 x 15 x 7 cm
ÁREA DE IMPRESIÓN: 14 x 6 cm
TÉCNICA DE IMPRESIÓN: Serigrafía
COLORES: Gris



DAM 501
COSMETIQUERA PLATINUM

MATERIAL: Microfibra
MEDIDA: 25.5 x 20 x 15.5 cm
ÁREA DE IMPRESIÓN: 21 x 10 cm
TÉCNICA DE IMPRESIÓN: Bordado / Serigrafía
COLORES: G/N/P



N



G

3 Compartimentos internos.

DAM 502
COSMETIQUERA VICTORIAS

MATERIAL: Microfibra
MEDIDA: 19.5 x 16.5 x 4.5 cm
ÁREA DE IMPRESIÓN: 5 x 3 cm
TÉCNICA DE IMPRESIÓN: Bordado / Serigrafía
COLORES: G/N/P



P



G



DAM 009
COSMETIQUERA LORELEI

MATERIAL: Yute / Plástico
MEDIDA: 25 x 16 cm
ÁREA DE IMPRESIÓN: 13 x 4 cm
TÉCNICA DE IMPRESIÓN: Serigrafía
COLORES: A/N/P/R
COLORES GTM: Rosa



P

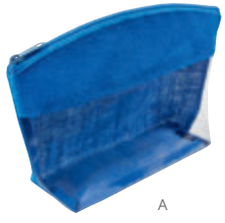

A

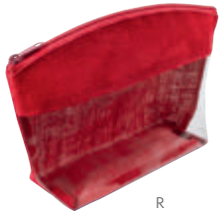

R

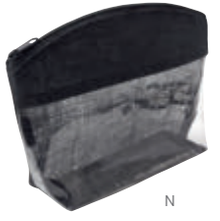

N



DAM 021
COSMETIQUERA POLAND

MATERIAL: Algodón
MEDIDA: 24 x 15 cm
ÁREA DE IMPRESIÓN: 12 x 6 cm
TÉCNICA DE IMPRESIÓN: Serigrafía
COLORES: N/P/R



N



R



P

Broche de velcro.









P





SIN 128
COSMETIQUERA SELLA

MATERIAL: PVC
MEDIDA: 20.5 x 7.5 x 5.5 cm
ÁREA DE IMPRESIÓN: 16 x 5 cm
TÉCNICA DE IMPRESIÓN: Serigrafía
COLORES: A/B/P
COLORES GTM: A/B/P

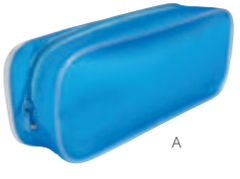

A



B

DAM 019
KIT DE BAÑO ALTHEA

MATERIAL: Plástico / Poliéster
MEDIDA: 18 x 14.5 cm
ÁREA DE IMPRESIÓN: 8 x 6 cm
TÉCNICA DE IMPRESIÓN: Serigrafía
COLORES: Blanco
COLORES GTM: Blanco



Incluye 4 accesorios de baño: 2 esponjas, cepillo y guante.

DAM 015
ALHAJERO ALHAMA

MATERIAL: Plástico
MEDIDA: 13 x 10 cm
ÁREA DE IMPRESIÓN: 7 x 7 cm
TÉCNICA DE IMPRESIÓN: Serigrafía / Tampografía
COLORES: Blanco con Gris



Incluye 2 compartimentos y espejo.









DAM 006
SET DE BROCHAS ANNIA

MATERIAL: Curpiel
MEDIDA: 8.4 x 16 cm
ÁREA DE IMPRESIÓN: 5 x 5 cm
TÉCNICA DE IMPRESIÓN: Serigrafía
COLORES: Negro



Incluye 5 accesorios y espejo.



DAM 773
SET DE MANICURE Y BROCHAS YOUNG

MATERIAL: Curpiel
MEDIDA: 13.2 x 8 cm
ÁREA DE IMPRESIÓN: 10 x 6 cm
TÉCNICA DE IMPRESIÓN: Láser / Serigrafía
COLORES: Negro
COLORES GTM: Negro



Incluye 10 accesorios (5 brochas, 5 accesorios para manicure y un espejo).



DAM 013
SET DE BROCHAS KIYA

MATERIAL: Curpiel
MEDIDA: 7.5 x 12 cm
ÁREA DE IMPRESIÓN: 4 x 4 cm
TÉCNICA DE IMPRESIÓN: Serigrafía
COLORES: Negro
COLORES GTM: Negro



Incluye 4 accesorios.



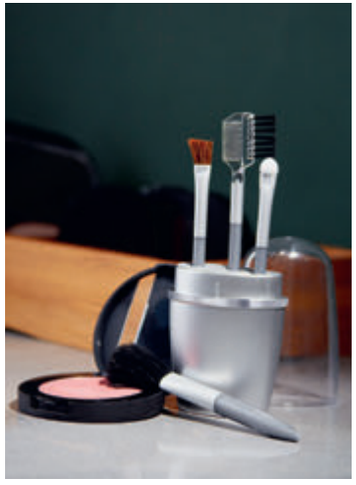





DAM 570
SET DE BROCHAS CRYSTAL FACE

MATERIAL: Plástico
MEDIDA: 3.2 x 10.6 cm
ÁREA DE IMPRESIÓN: 2.2 x 5.8 cm
TÉCNICA DE IMPRESIÓN: Serigrafía
COLORES: Transparente
COLORES GTM: Transparente



Incluye 5 accesorios.



DAM 540
SET DE BROCHAS GLAMOUR

MATERIAL: Plástico
MEDIDA: 5.1 x 12.1 cm
ÁREA DE IMPRESIÓN: 3.4 x 3 cm
TÉCNICA DE IMPRESIÓN: Serigrafía / Tampografía
COLORES: Plata



Incluye 5 accesorios.

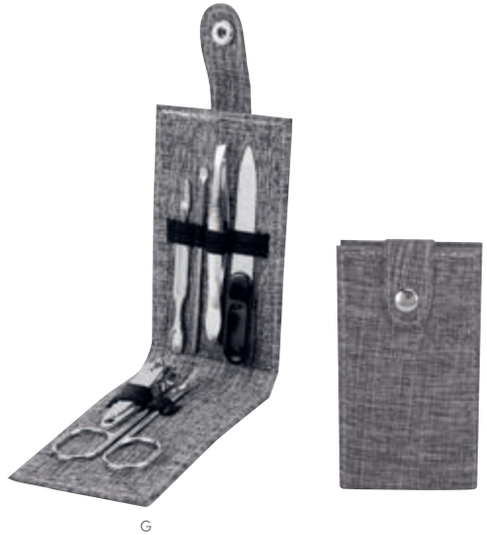

G

DAM 011
SET DE MANICURE LAMPUNG

MATERIAL: Poliéster
MEDIDA: 6 x 10.5 cm
ÁREA DE IMPRESIÓN: 4 x 5 cm
TÉCNICA DE IMPRESIÓN: Serigrafía
COLORES: G/M





M

Incluye 6 accesorios.





A



P



DAM 435
SET DE MANICURE FUNKY

MATERIAL: Plástico
MEDIDA: 10 x 5.3 cm
ÁREA DE IMPRESIÓN: 8 x 4 cm
TÉCNICA DE IMPRESIÓN: Serigrafía
COLORES: A/B/R/V
COLORES GTM: A/B



V



R

B

Incluye 4 accesorios.

DAM 025
SET MANICURE KYMA

MATERIAL: Plástico
MEDIDA: 4 x 8.3 cm
ÁREA DE IMPRESIÓN: 2.5 x 4 cm
TÉCNICA DE IMPRESIÓN: Serigrafía
COLORES: N/P
COLORES GTM: Negro





N

Incluye 4 accesorios.

DAM 012
SET DE MANICURE SASKA

MATERIAL: Curpiel
MEDIDA: 11 x 5.5 cm
ÁREA DE IMPRESIÓN: 7 x 3 cm
TÉCNICA DE IMPRESIÓN: Serigrafía
COLORES: Negro





Incluye 6 accesorios.











AT



DAM 804
ESPEJO DOLLY

MATERIAL: Plástico
MEDIDA: 7 x 7 cm
ÁREA DE IMPRESIÓN: 5.5 x 5.5 cm
TÉCNICA DE IMPRESIÓN: Serigrafía
COLORES: Blanco
COLORES GTM: Blanco



DAM 560
ESPEJO FANCY

MATERIAL: Plástico
MEDIDA: 6 cm Diámetro
ÁREA DE IMPRESIÓN: 5 cm Diámetro
TÉCNICA DE IMPRESIÓN: Serigrafía
COLORES: AT/BT/GT/PT
COLORES GTM: AT/BT/PT



GT BT PT

DAM 002
ESPEJO BRISEIS

MATERIAL: Plástico
MEDIDA: 8.5 cm Diámetro Espejo / 2 x 10 cm Mango
ÁREA DE IMPRESIÓN: 1 x 6 cm
TÉCNICA DE IMPRESIÓN: Serigrafía
COLORES: Plata
COLORES GTM: Plata



Incluye peine.

Espejo 1 lado con aumento 2X y 1 lado normal. Cuenta con mango para sostener.

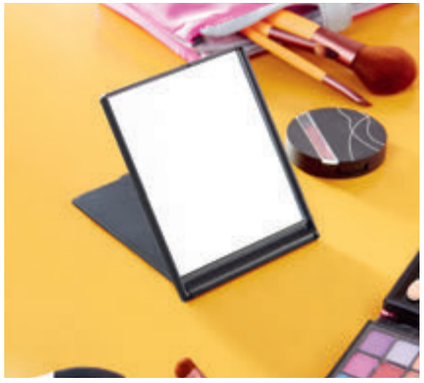







DAM 120
ESPEJO LARISA

MATERIAL: Plástico
MEDIDA: 9 x 11.5 cm
ÁREA DE IMPRESIÓN: 6 x 8.5 cm
TÉCNICA DE IMPRESIÓN: Serigrafía
COLORES: Negro





A

DAM 500
ESPEJO ALINE

MATERIAL: Plástico
MEDIDA: 6.3 x 6.3 cm
ÁREA DE IMPRESIÓN: 4.5 x 4.5 cm
TÉCNICA DE IMPRESIÓN: Serigrafía
COLORES: A/B/O/P/V



O



B



P



V



DAM 014
ESPEJO KEILA

MATERIAL: Madera
MEDIDA: 13 x 23 cm
ÁREA DE IMPRESIÓN: 9 x 2.5 cm
TÉCNICA DE IMPRESIÓN: Láser
COLORES: Café



Espejo armable. Incluye 2 piezas.









DAM 018
CEPILLO ZIVA

MATERIAL: Plástico
MEDIDA: 7.5 x 15 cm
ÁREA DE IMPRESIÓN: 3 x 4 cm
TÉCNICA DE IMPRESIÓN: Serigrafía
COLORES: Blanco con Negro
COLORES GTM: Blanco con Negro



Cepillo anti-frizz, masajeador. Incluye espejo.



DAM 017
CEPILLO BIELLA

MATERIAL: Plástico
MEDIDA: 6 x 15 cm
ÁREA DE IMPRESIÓN: 2 x 6 cm
TÉCNICA DE IMPRESIÓN: Serigrafía
COLORES: Blanco con Negro



Cepillo anti-frizz, masajeador.



DAM 810
COSTURERO OVALADO AURA

MATERIAL: Plástico
MEDIDA: 7.7 x 5.4 cm
ÁREA DE IMPRESIÓN: 4.5 x 3.5 cm
TÉCNICA DE IMPRESIÓN: Serigrafía
COLORES: Blanco Frosty
COLORES GTM: Blanco Frosty

Incluye 4 accesorios.













DAM 016
COSTURERO LEZNO

MATERIAL: Curpiel
MEDIDA: 9 x 12 cm
ÁREA DE IMPRESIÓN: 6 x 8 cm
TÉCNICA DE IMPRESIÓN: Serigrafía
COLORES: Blanco



Incluye tijeras, descosedor, 6 carretes de hilos, cinta métrica, dedal, tubo de plástico con 5 agujas y set de costura portátil con hilos, botones y alfiler.

DAM 022
COSTURERO ZAMBIA

MATERIAL: Plástico
MEDIDA: 5.3 x 8.8 cm
ÁREA DE IMPRESIÓN: 3 x 5 cm
TÉCNICA DE IMPRESIÓN: Serigrafía
COLORES: Blanco
COLORES GTM: Blanco



Tapa deslizable. Incluye tijeras, botones, ensartador de aguja, alfiler, hilo, agujas y seguro.

U 1071
COSTURERO CON ESPEJO BELLAMY

MATERIAL: Plástico
MEDIDA: 11.5 x 6.3 cm
ÁREA DE IMPRESIÓN: 9 x 4 cm
TÉCNICA DE IMPRESIÓN: Serigrafía
COLORES: Blanco



Incluye 9 accesorios.

TIEMPO LIBRE

Artículos para Viaje
Niños
Entretenimiento
Deportes



ARTÍCULOS PARA VIAJE







NES 004
NECESER MANTRA

MATERIAL: Poliéster
MEDIDA: 24.5 x 14.5 cm
ÁREA DE IMPRESIÓN: 18 x 6 cm
TÉCNICA DE IMPRESIÓN: Serigrafía
COLORES: Gris

Incluye bolsa frontal con cierre y correa.










SIN 310
MOCHILA DE VIAJE RODNA

MATERIAL: Poliéster
MEDIDA: 22 x 19 x 11 cm
ÁREA DE IMPRESIÓN: 15 x 7 cm
TÉCNICA DE IMPRESIÓN: Serigrafía
COLORES: Negro
COLORES GTM: Negro



Bolsa con cierre y asa en el exterior. Incluye gancho, 2 compartimentos con cierre y 4 bolsas de malla en el interior.

SIN 870
SET ORGANIZADOR DE VIAJE CAVTAT

MATERIAL: Poliéster
MEDIDA: 32.5 x 24.5 x 8.5 cm Bolsa Grande con Malla / 25.5 x 19 x 8.5 cm Bolsa Mediana con Malla / 20.5 x 26.5 cm Bolsa Lisa Chica / 25.5 x 36 cm Bolsa Lisa Grande
ÁREA DE IMPRESIÓN: 15 x 6 cm Bolsa Grande con Malla / 11 x 5 cm Bolsa Mediana con Malla / 16.5 x 13 cm Bolsa Chica / 22 x 20 cm Bolsa Grande.
TÉCNICA DE IMPRESIÓN: Serigrafía
COLORES: Negro



Organizador de viaje. Incluye 2 bolsas con malla frontal, asa superior y 2 bolsas con cierre frontal.

SIN 157
NECESER BRAGANZA

MATERIAL: Canvas / Curpiel
MEDIDA: 21 x 15 x 10 cm
ÁREA DE IMPRESIÓN: 17 x 3 cm
TÉCNICA DE IMPRESIÓN: Serigrafía
COLORES: Verde con Café



Neceser con asa, bolsa principal con cierre y compartimento interno.



SIN 751
NECESER BENARES

MATERIAL: Poliéster
MEDIDA: 28 x 18 x 11 cm
ÁREA DE IMPRESIÓN: 2.5 x 2.5 cm
TÉCNICA DE IMPRESIÓN: Láser en Placa Metálica
COLORES: Negro
COLORES GTM: Negro



Neceser con cierre y asa en el exterior. Incluye compartimento frontal con doble cierre. Placa metálica removible para fácil grabado.



KIT 230
KIT DE BAÑO CEIBA

MATERIAL: Plástico / Poliéster
MEDIDA: 17 x 23.3 cm
ÁREA DE IMPRESIÓN: 11 x 17 cm
TÉCNICA DE IMPRESIÓN: Serigrafia
COLORES: Gris



Incluye 3 accesorios de baño: esponja, estuche para jabón y cepillo de dientes.



SIN 835
ORGANIZADOR KIBU

MATERIAL: Poliéster
MEDIDA: 21.5 x 24 x 11 cm
ÁREA DE IMPRESIÓN: 6 x 5 cm
TÉCNICA DE IMPRESIÓN: Serigrafia
COLORES: Gris



2 Compartimentos internos con cierre.









DAM 020
NECESER EVAN

MATERIAL: Poliéster
MEDIDA: 20 x 11 x 10 cm
ÁREA DE IMPRESIÓN: 15 x 7 cm
TÉCNICA DE IMPRESIÓN: Bordado / Serigrafía
COLORES: Negro con Gris
COLORES GTM: Negro con Gris



NES 002
NECESER VARESE

MATERIAL: Curpiel
MEDIDA: 23 x 14.5 x 10 cm
ÁREA DE IMPRESIÓN: 10 x 6 cm
TÉCNICA DE IMPRESIÓN: Láser / Serigrafía
COLORES: Café



Compartimento inferior con cierre. Asa de curpiel.



NES 003
NECESER MYOKO

MATERIAL: Curpiel / Poliéster
MEDIDA: 28 x 12 cm
ÁREA DE IMPRESIÓN: 12 x 9 cm
TÉCNICA DE IMPRESIÓN: Bordado / Serigrafía
COLORES: Gris
COLORES GTM: Gris



SIN 735
MOCHILA JAIPUR

MATERIAL: Poliéster
MEDIDA: 17 x 27.5 x 8 cm
ÁREA DE IMPRESIÓN: 9 x 7 cm
TÉCNICA DE IMPRESIÓN: Serigrafía
COLORES: Negro









Bolsa frontal y trasera con cierre oculto. 1 Compartimento interno. Incluye correa ajustable con un asa. Tirante y respaldo acojinado con cierre para llaves. Incluye puerto USB (se requiere conectar a batería portátil) para cargar smartphone. Batería portátil no incluida.

tossh

SIN 730
MOCHILA MAKALU

MATERIAL: Poliéster
MEDIDA: 24 x 29 cm
ÁREA DE IMPRESIÓN: 13 x 12 cm
TÉCNICA DE IMPRESIÓN: Bordado / Serigrafía
COLORES: Negro
COLORES GTM: Negro









Bolsa principal con un compartimento. Bolsa frontal. Bolsa trasera para tablet. Incluye correa.



SIN 900
ZAPATERA QUEST CLUB

MATERIAL: Poliéster
MEDIDA: 20.8 x 38 x 10 cm
ÁREA DE IMPRESIÓN: 10 x 13 cm
TÉCNICA DE IMPRESIÓN: Bordado / Serigrafía
COLORES: Negro con Gris
COLORES GTM: Negro con Gris







R

SIN 820
ZAPATERA DINKA

tossh

MATERIAL: Poliéster
MEDIDA: 35 x 20 x 14 cm
ÁREA DE IMPRESIÓN: 13 x 9 cm
TÉCNICA DE IMPRESIÓN: Bordado / Serigrafía
COLORES: A/R

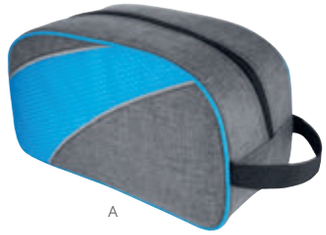

A





PRO 330
BOLSA PORAK

MATERIAL: Plástico
MEDIDA: 18 x 27 cm
ÁREA DE IMPRESIÓN: 12 x 15 cm
TÉCNICA DE IMPRESIÓN: Serigrafía
CAPACIDAD: 2 Litros
COLORES: Gris





Bolsa seca a prueba de agua para proteger artículos. Capacidad 2 litros. Incluye correa ajustable y gancho.



SIN 610
MOCHILA DE VIAJE REISEN

MATERIAL: Poliéster
MEDIDA: 24 x 30 cm
ÁREA DE IMPRESIÓN: 13 x 14 cm
TÉCNICA DE IMPRESIÓN: Bordado / Serigrafía
COLORES: Gris
COLORES GTM: Gris





Bolsa frontal y trasera con cierre oculto. 5 Compartimentos internos. Incluye correa ajustable.







62000
SET DE VIAJE DAEGU

MATERIAL: Plástico Báscula / Curpiel Porta Pasaporte e Identificador de Maletas
ÁREA DE IMPRESIÓN: 2 x 1.5 cm Báscula / 5.5 x 5 cm Porta Pasaporte / 8 x 4 cm Identificador
TÉCNICA DE IMPRESIÓN: Serigrafía
COLORES: Negro



Incluye porta pasaporte, identificador de maleta con papel para datos y báscula con display digital con capacidad máxima de 40 Kg (unidades de peso: Kg y lb) y caja de regalo.











M 80122
PORTA PASAPORTE BROOME

MATERIAL: Curpiel
MEDIDA: 10.3 x 15.5 cm
ÁREA DE IMPRESIÓN: 5.5 x 5 cm
TÉCNICA DE IMPRESIÓN: Serigrafía
COLORES: Negro



Compartimento para pasaporte y billetes. Incluye elástico para bolígrafo.

PRO 540
KIT REST

MATERIAL: Gamuza / Poliéster / Plástico
MEDIDA: 16 x 10 cm Estuche
ÁREA DE IMPRESIÓN: 12 x 8 cm
TÉCNICA DE IMPRESIÓN: Serigrafía
COLORES: Negro
COLORES GTM: Negro



Contiene antifaz para dormir, almohada inflable de viaje, cepillo portátil, un par de tapones para oídos y estuche.

M 80120
PORTA PASAPORTE LIVIGNO

MATERIAL: Poliéster
MEDIDA: 10.5 x 14.5 cm
ÁREA DE IMPRESIÓN: 8 x 8 cm Cubierta / 3.5 x 1 cm Placa Metálica
TÉCNICA DE IMPRESIÓN: Láser en Placa Metálica / Serigrafía en Cubierta
COLORES: Gris
COLORES GTM: Gris



Compartimento para pasaporte, visa y tarjetas.



C

W 650
CARTERA IMERETI

MATERIAL: Piel Corte Vacuno / Forro Textil
MEDIDA: 10.2 x 8.5 cm
ÁREA DE IMPRESIÓN: 8 x 2.5 cm
TÉCNICA DE IMPRESIÓN: Serigrafía / Termograbado
COLORES: C/N

HECHO EN MÉXICO



N



Organizador de tarjetas y credenciales. Compartimento doble para billetes.



W 750
CARTERA NANSA

MATERIAL: Curpiel / Forro Textil
MEDIDA: 11 x 8.6 cm
ÁREA DE IMPRESIÓN: 8 x 6 cm
TÉCNICA DE IMPRESIÓN: Serigrafía / Termograbado
COLORES: Negro
COLORES GTM: Negro





Organizador de tarjetas y credenciales. Compartimento para billetes.











M 80780
PORTA PASAPORTE LUYOU

MATERIAL: Curpiel
MEDIDA: 12.3 x 22.7 cm
ÁREA DE IMPRESIÓN: 5 x 7 cm
TÉCNICA DE IMPRESIÓN: Láser / Serigrafía / Termograbado
COLORES: Negro
COLORES GTM: Negro



Compartimento para visa, pasaporte, boleto de avión y tarjeta de crédito.

SIN 510
PORTA PASAPORTE ALLER

MATERIAL: Poliéster
MEDIDA: 12.5 x 18 cm
ÁREA DE IMPRESIÓN: 7 x 14 cm
TÉCNICA DE IMPRESIÓN: Serigrafía
COLORES: Gris
COLORES GTM: Gris



2 Bolsas frontales con cierre. Interior con 2 compartimentos multifunción y bolsa con cierre. Incluye correa.

M 80640
PORTA PASAPORTE SKANA

MATERIAL: Poliéster
MEDIDA: 13.5 x 24 cm
ÁREA DE IMPRESIÓN: 8 x 9 cm
TÉCNICA DE IMPRESIÓN: Serigrafía
COLORES: Negro
COLORES GTM: Negro



Compartimento para pasaporte, visa, boleto de avión y tarjeta de crédito. Incluye correa.



M 80520
PORTA PASAPORTE CARGADOR REIS

MATERIAL: Curpiel
MEDIDA: 14 x 24 cm
ÁREA DE IMPRESIÓN: 9 x 18 cm
TÉCNICA DE IMPRESIÓN: Serigrafía / Termograbado
CAPACIDAD: 4,000 mAh.
COLORES: Negro





Compartimento para pasaporte, visa, boleto de avión y tarjeta de crédito. Batería auxiliar para smartphone, capacidad 4,000 mAh. Cable adaptador compatible con 8 pin y micro USB. Incluye correa.

M 80620
PORTA PASAPORTE WALLY

MATERIAL: Poliéster
MEDIDA: 12.5 x 22.5 cm
ÁREA DE IMPRESIÓN: 9 x 18 cm
TÉCNICA DE IMPRESIÓN: Serigrafía
COLORES: Negro





Compartimento para pasaporte, visa, boleto de avión, elástico para bolígrafo y 1 compartimento con cierre. Bolígrafo no incluido.











A



SIN 420
PORTA DOCUMENTOS SIERO

MATERIAL: Poliéster
MEDIDA: 26 x 13.5 cm
ÁREA DE IMPRESIÓN: 17 x 8 cm
TÉCNICA DE IMPRESIÓN: Serigrafía
COLORES: Negro
COLORES GTM: Negro

Bolsa frontal con compartimento para llaves y smartphone. Correa elástica ajustable.

PRO 115
IDENTIFICADOR DE MALETAS ARMSTRONG

MATERIAL: Plástico
MEDIDA: 6 x 11 cm
ÁREA DE IMPRESIÓN: 4 x 8 cm
TÉCNICA DE IMPRESIÓN: Serigrafía
COLORES: A/B/N/R
COLORES GTM: A/B/N

HECHO EN MÉXICO



R B N

Incluye papel para datos y correa de plástico.

SIN 650
CANGURERA SORS

prakticasport

MATERIAL: Poliéster / Algodón
MEDIDA: 27.5 x 9.4 cm
ÁREA DE IMPRESIÓN: 10 x 5 cm
TÉCNICA DE IMPRESIÓN: Serigrafía
COLORES: Negro



Compartimento principal y bolsa frontal. Incluye elástico para sujetar a la cintura.









BAS 004
BÁSCULA TINY

MATERIAL: Plástico
MEDIDA: 3.5 x 10 cm
ÁREA DE IMPRESIÓN: 2 x 1.5 cm
TÉCNICA DE IMPRESIÓN: Serigrafía
COLORES: Negro
COLORES GTM: Negro



Display digital. Capacidad máxima 40 kg.
Incluye correa y 1 batería de botón. Unidades de peso: kg y lb.



BAS 003
BÁSCULA DRESDE

MATERIAL: Plástico
MEDIDA: 14.1 x 3.1 cm
ÁREA DE IMPRESIÓN: 5 x 2 cm
TÉCNICA DE IMPRESIÓN: Serigrafía
COLORES: Negro



Display digital. Capacidad máxima 45 kg.
Incluye correa y 1 batería de botón. Unidades de peso: kg y lb.



BLQ 001
CANDADO SARY

MATERIAL: Plástico
MEDIDA: 2 x 4.3 cm
ÁREA DE IMPRESIÓN: 1.5 x 1 cm
TÉCNICA DE IMPRESIÓN: Serigrafía
COLORES: Blanco



3 Funciones: Llavero, candado para USB para proteger información y candado para maleta Combinación de 3 dígitos. No incluye USB.











PRO 400
VENTILADOR DYLAN

MATERIAL: Plástico
MEDIDA: 8 x 13 cm
ÁREA DE IMPRESIÓN: 3 x 2 cm
TÉCNICA DE IMPRESIÓN: Serigrafía
COLORES: Blanco

Mini ventilador con cable USB y correa.

SLD 020
REPELENTE DE MOSQUITOS

MATERIAL: Plástico
MEDIDA: 1.8 x 10 cm
ÁREA DE IMPRESIÓN: 0.8 x 4 cm
TÉCNICA DE IMPRESIÓN: Serigrafía
CAPACIDAD: 16 ml
COLORES: Transparente



Repelente de mosquitos con más de 3 horas de efecto. No aplicar directo a la cara.

ADC 008
ADAPTADOR TRAVELER

MATERIAL: Plástico
MEDIDA: 9.2 x 6 cm
ÁREA DE IMPRESIÓN: 7 x 4 cm
TÉCNICA DE IMPRESIÓN: Serigrafía
COLORES: Blanco





Adaptador universal con entrada USB, protector de seguridad para niños, indicadores de voltaje y 5 diferentes tipos de clavijas. Incluye estuche.



SIN 840
ORGANIZADOR IVERNI

MATERIAL: Poliéster
MEDIDA: 29 x 16.5 cm
ÁREA DE IMPRESIÓN: 17 x 4 cm
TÉCNICA DE IMPRESIÓN: Serigrafía
COLORES: Negro con Gris
COLORES GTM: Negro con Gris





Bolsa central y 2 laterales con cierre. 4 Bolsas de malla en la parte frontal.
2 Compartimentos y 2 bolsas de malla en la parte trasera.



KIT 054
KIT DE VIAJE RABIGH

MATERIAL: Plástico
MEDIDA: 6 x 15.5 cm
ÁREA DE IMPRESIÓN: 3 x 4 cm
TÉCNICA DE IMPRESIÓN: Tampografía
COLORES: Blanco





Incluye: Rastrillo, crema corporal, pasta dental, peine y cepillo dental.

SOC 085
SILLA BALÓN

MATERIAL: Poliéster Silla / Acero Tubos
MEDIDA: 50 x 74 cm
ÁREA DE IMPRESIÓN: 20 x 16 cm
TÉCNICA DE IMPRESIÓN: Serigrafía
COLORES: Blanco con Negro





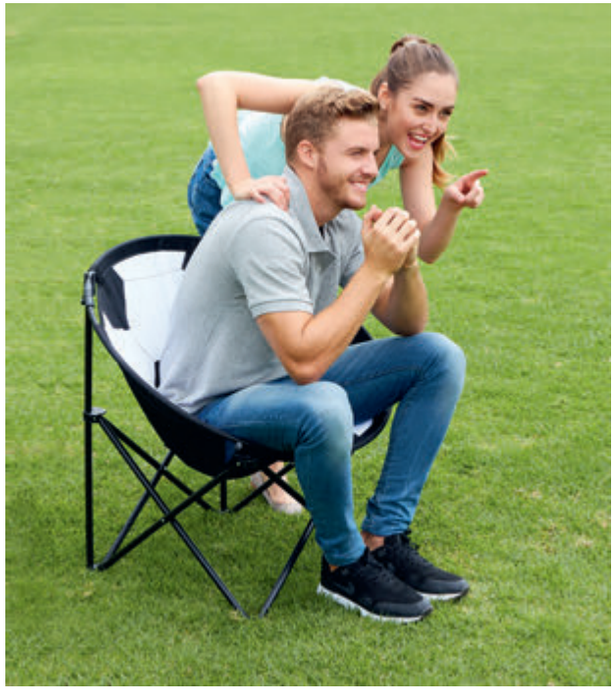

Silla armable. Incluye funda.

KTC 034
SILLA RUNDA

MATERIAL: Poliéster Silla / Acero Tubos
MEDIDA: 50 x 74 cm
ÁREA DE IMPRESIÓN: 20 x 16 cm
TÉCNICA DE IMPRESIÓN: Serigrafía
COLORES: A/N



N



A



Silla armable. Incluye funda.



COB 003
FRAZADA WARE

MATERIAL: Algodón / Poliéster
MEDIDA: 140 x 130 cm Frazada / 21 x 17.5 cm Bolsa
ÁREA DE IMPRESIÓN: 18 x 13 cm Bolsa
TÉCNICA DE IMPRESIÓN: Bordado / Serigrafía
COLORES: Gris Oxford

HECHO EN MÉXICO





Incluye bolsa con cierre y aditamento especial trasero para poner en trolley.



COB 001
FRAZADA MINYA

MATERIAL: Poliéster
MEDIDA: 107 x 160 cm
ÁREA DE IMPRESIÓN: 90 x 150 cm
TÉCNICA DE IMPRESIÓN: Bordado
COLORES: A/BE/H/N/R

HECHO EN MÉXICO




N


R


H


A


BE



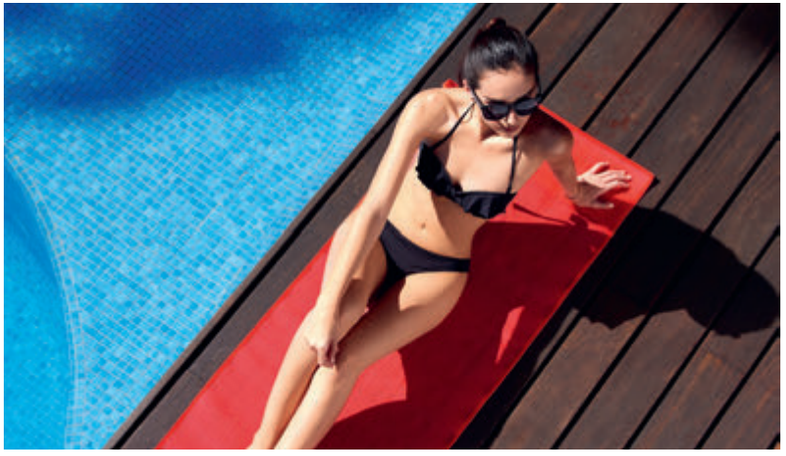





PRO 420
CARPA PLEGABLE CESKY

MATERIAL: Poliéster
MEDIDA: 148 x 80 cm
ÁREA DE IMPRESIÓN: 105 x 55 cm Carpa / 40 x 40 cm Funda
TÉCNICA DE IMPRESIÓN: Serigrafía
COLORES: Gris



Carpa plegable para playa con protección UV 30. Incluye funda con correa.

BCH 004
TAPETE DE PLAYA SASSARI

MATERIAL: Plástico
MEDIDA: 60 x 180 cm
ÁREA DE IMPRESIÓN: 54 x 17 cm
TÉCNICA DE IMPRESIÓN: Serigrafía
COLORES: A/N/R



Incluye asa para colgar.



ABA 001
ABANICO SEAT

MATERIAL: Poliéster
MEDIDA: 22.7 x 32.7 cm
ÁREA DE IMPRESIÓN: 10 x 9 cm
TÉCNICA DE IMPRESIÓN: Serigrafía
COLORES: A/O/P/R/V
COLORES GTM: A/R/V





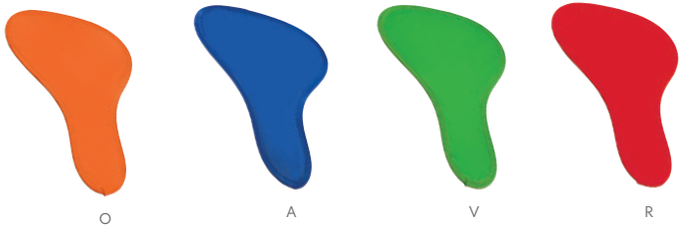

Abanico plegable con elástico.



LEN 003
LENTES TREVISO

MATERIAL: Plástico
MEDIDA: 14.4 x 4.8 cm
ÁREA DE IMPRESIÓN: 6 x 0.8 cm
TÉCNICA DE IMPRESIÓN: Serigrafía
COLORES: A/M/N/O/R/V
COLORES GTM: A/N/R/V







Lentes bicolor. Protección UV 400.









LEN 002
LENTES SLANA

MATERIAL: Plástico
MEDIDA: 14 x 5.5 cm
ÁREA DE IMPRESIÓN: 3 x 0.6 cm
TÉCNICA DE IMPRESIÓN: Serigrafía
COLORES: A/N/R/V



Protección UV 400.

LEN 006
LENTES MARONI

MATERIAL: Plástico
MEDIDA: 14.5 x 4.9 cm
ÁREA DE IMPRESIÓN: 3 x 0.9 cm
TÉCNICA DE IMPRESIÓN: Serigrafía
COLORES: A/O/P/R/V



Protección UV 400.



LEN 005
LENTES MIRROR

MATERIAL: Plástico
MEDIDA: 14.5 x 5 cm
ÁREA DE IMPRESIÓN: 3 x 0.7 cm
TÉCNICA DE IMPRESIÓN: Serigrafía
COLORES: A/O/P/R/V


P


A


R


O


V

Lente con efecto tornasol. Protección UV 400.

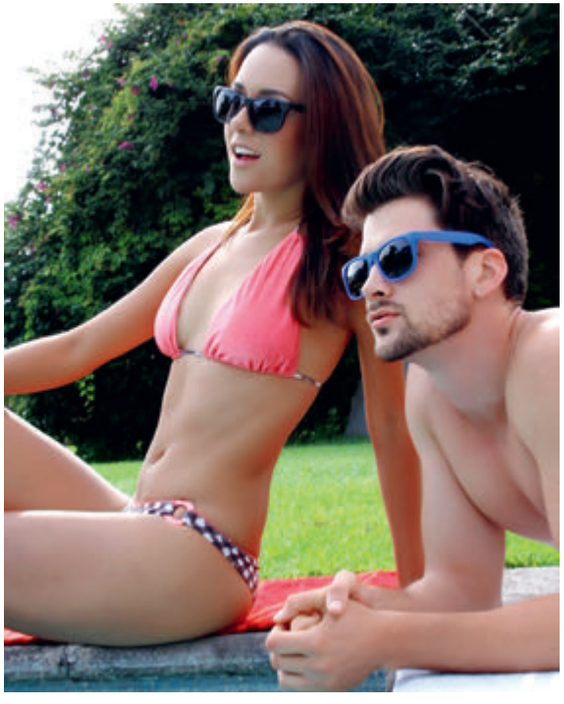

LEN 001
LENTES SUNSET

MATERIAL: Plástico
MEDIDA: 14.1 x 4.8 cm
ÁREA DE IMPRESIÓN: 6 x 0.8 cm
TÉCNICA DE IMPRESIÓN: Serigrafía
COLORES: A/B/N/O/P/R/V/Y
COLORES GTM: A/B/N/R/V/Y


Y


R


A


P


V


O


N


B

Protección UV 400.

NIÑOS



D

INF 041
PUERQUITO METALIZADO BELLE

MATERIAL: Plástico
MEDIDA: 9.7 x 9.7 cm
ÁREA DE IMPRESIÓN: 4.7 x 4.7 cm
TÉCNICA DE IMPRESIÓN: Serigrafía / Tampografía
COLORES: A/D/P/R/S/V

HECHO EN ME MÉXICO



P S

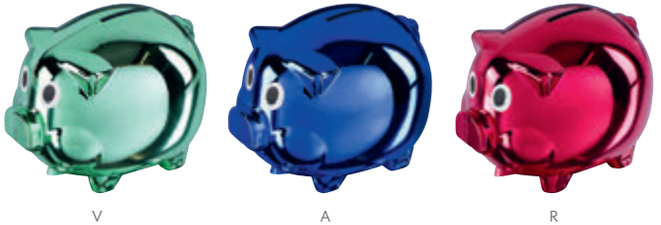

V A R





V

ANF 046
CILINDRO BISMARCK

MATERIAL: PET
MEDIDA: 6 x 17 cm
ÁREA DE IMPRESIÓN: 5 x 8 cm
TÉCNICA DE IMPRESIÓN: Serigrafía / Tampografía
CAPACIDAD: 400 ml
COLORES: A/B/H/O/P/R/V/Y
COLORES GTM: A/B/H/O/R/V/Y

HECHO EN MÉXICO



ROSCA



H R B Y A O P

Sistema de rosca twist-off que permite abrir y cerrar la tapa en un giro. Incluye válvula de seguridad.

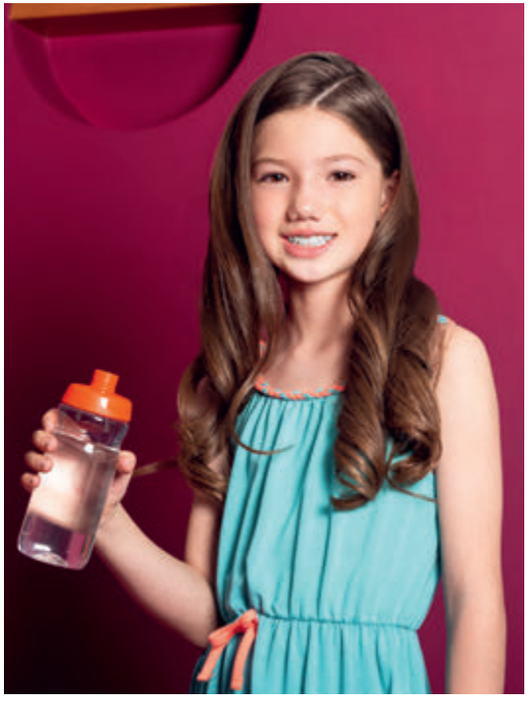



O

ANF 047
CILINDRO KUANG

MATERIAL: PET
MEDIDA: 6 x 17 cm
ÁREA DE IMPRESIÓN: 5 x 8 cm
TÉCNICA DE IMPRESIÓN: Serigrafía / Tampografía
CAPACIDAD: 400 ml
COLORES: A/O/P/R/V/Y
COLORES GTM: A/R/V

HECHO EN MÉXICO



ROSCA



P A V R Y

Sistema de rosca twist-off que permite abrir y cerrar la tapa en un giro. Incluye válvula de seguridad.

INF 600
ESTUCHE ESCOLAR MÁSTER

MATERIAL: Plástico
MEDIDA: 22.2 x 13.2 cm
ÁREA DE IMPRESIÓN: 17 x 10 cm
TÉCNICA DE IMPRESIÓN: Serigrafía
COLORES: AC/AR/R/T

HECHO EN MÉXICO



AR



R

T



AC

Estuche con 4 divisiones. No incluye accesorios.

INF 300
CILINDRO CRAYÓN

MATERIAL: Plástico
MEDIDA: 7.5 x 22.2 cm
ÁREA DE IMPRESIÓN: 5.2 x 6.5 cm
TÉCNICA DE IMPRESIÓN: Serigrafía / Tampografía
CAPACIDAD: 100 ml Tapa / 500 ml Cilindro
COLORES: A/R/V/Y



V



A



R



Y





Incluye taza en la tapa.



INF 150
ESTUCHE HANNAH

MATERIAL: Poliéster
MEDIDA: 29 x 20 cm
ÁREA DE IMPRESIÓN: 20 x 2 cm
TÉCNICA DE IMPRESIÓN: Serigrafía
COLORES: A/N/R
COLORES GTM: A/N



A



R



N

Bolsa porta lápices con compartimento exterior de malla.



INF 013
ESTUCHE URAL

MATERIAL: Plástico
MEDIDA: 5.9 x 25.5 cm
ÁREA DE IMPRESIÓN: 2 x 13 cm
TÉCNICA DE IMPRESIÓN: Serigrafía
COLORES: A/B/O/R/V

HECHO EN MÉXICO



V

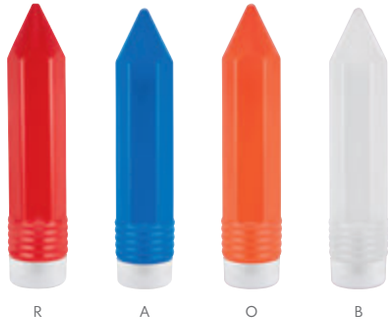

R A O B







Y



V





DPO 008
LÁPIZ DE MADERA

MATERIAL: Madera
MEDIDA: 0.7 x 19 cm
ÁREA DE IMPRESIÓN: 0.6 x 10 cm
TÉCNICA DE IMPRESIÓN: Serigrafía
COLORES: A/AM/B/N/R/V/Y
COLORES GTM: A/AM/B/N/R/V/Y



AM B A V R N

Lápiz punta 2B, No. 2. (Se entrega sin afilar).

DPO 026
LÁPIZ DE PLÁSTICO

MATERIAL: Plástico
MEDIDA: 0.7 x 19 cm
ÁREA DE IMPRESIÓN: 0.6 x 10 cm
TÉCNICA DE IMPRESIÓN: Serigrafía
COLORES: A/AM/B/N/R/V/Y



AM Y B A R N

Lápiz punta 2B, No. 2. (Se entrega sin afilar).

INF 210
BOLSA PORTA LÁPICES SARGAS

MATERIAL: Vinil
MEDIDA: 23.5 x 15.4 cm
ÁREA DE IMPRESIÓN: 18 x 7 cm
TÉCNICA DE IMPRESIÓN: Serigrafía
COLORES: Blanco Frosty
COLORES GTM: Blanco Frosty



No incluye colores.



DPO 025
CRAYÓN KANDI

MATERIAL: Plástico
MEDIDA: 5.5 x 6 cm
ÁREA DE IMPRESIÓN: 1.6 cm Diámetro
TÉCNICA DE IMPRESIÓN: Goteado en Resina
COLORES: Blanco



Incluye 6 crayones de varios colores.



KIT INF 100
KIT ESCOLAR DRAWING

MATERIAL: Plástico
MEDIDA: 20 x 14.3 cm
ÁREA DE IMPRESIÓN: 11 x 7 cm
TÉCNICA DE IMPRESIÓN: Serigrafía
COLORES: Translúcido





Incluye sacapuntas, 6 crayones y 6 colores.





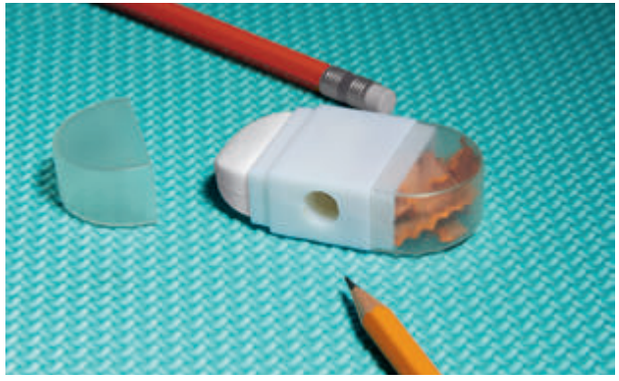



DPO 011-1
COLORES CORTOS

MATERIAL: Madera / Caja de Cartón
MEDIDA: 4.6 x 8.8 cm
ÁREA DE IMPRESIÓN: 3 x 4 cm
TÉCNICA DE IMPRESIÓN: Serigrafía
COLORES: Blanco
COLORES GTM: Blanco



Caja de cartón con 6 colores cortos.



DPO 014
CAJA DE CRAYONES

MATERIAL: Cera / Caja de Cartón
MEDIDA: 4.3 x 9.2 cm
ÁREA DE IMPRESIÓN: 3 x 4.5 cm
TÉCNICA DE IMPRESIÓN: Serigrafía
COLORES: Blanco

Caja de cartón con 5 crayones de varios colores.



DPO 019
BORRADOR SACAPUNTAS SKET

MATERIAL: Plástico / Goma
MEDIDA: 6 x 3 cm
ÁREA DE IMPRESIÓN: 1.5 x 2.5 cm
TÉCNICA DE IMPRESIÓN: Serigrafía
COLORES: Blanco
COLORES GTM: Blanco



Incluye borrador, sacapuntas y compartimento para guardar residuos de lápiz.



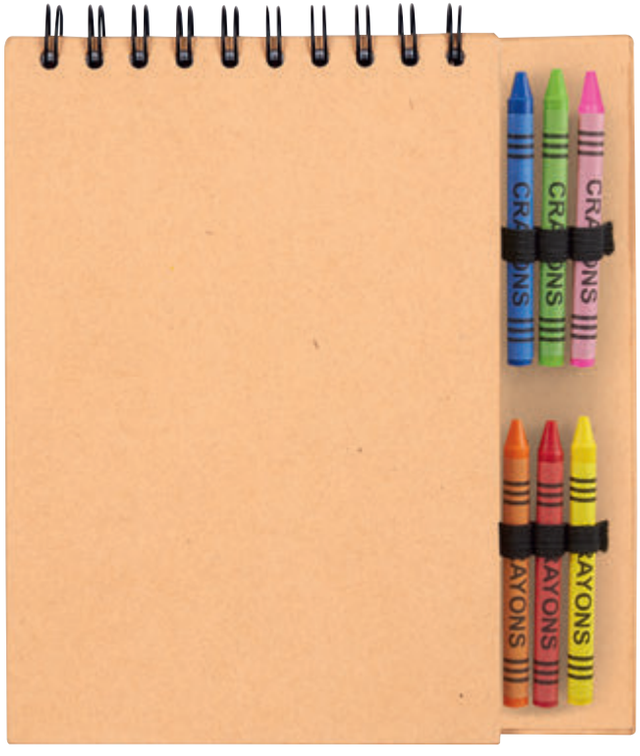

INF 014
CRAYONES CANAIMA

MATERIAL: Cartón
MEDIDA: 3.5 x 10.3 cm
ÁREA DE IMPRESIÓN: 1.5 x 4 cm
TÉCNICA DE IMPRESIÓN: Serigrafía
COLORES: Beige
COLORES GTM: Beige





Estuche de cartón con 8 crayones de varios colores.

GM 038
LIBRETA MONTAGNE

MATERIAL: Cartón
MEDIDA: 18 x 20 cm
ÁREA DE IMPRESIÓN: 12 x 16 cm
TÉCNICA DE IMPRESIÓN: Serigrafía
COLORES: Beige



50 Hojas blancas. Incluye 6 crayones de colores.









A

DPO 007
REGLA TRANSLÚCIDA

MATERIAL: Plástico
MEDIDA: 30 x 4 cm
ÁREA DE IMPRESIÓN: 28 x 2 cm
TÉCNICA DE IMPRESIÓN: Serigrafía
COLORES: A/R/V/W

HECHO EN ME MÉXICO



R

W



V

Regla de 30 cm.



DPO 010-1
BORRADOR

MATERIAL: Goma
MEDIDA: 4 x 3 cm
ÁREA DE IMPRESIÓN: 3 x 2.2 cm
TÉCNICA DE IMPRESIÓN: Serigrafía
COLORES: Blanco
COLORES GTM: Blanco



SOC 050
BORRADOR BALÓN

MATERIAL: Goma
MEDIDA: 2.5 cm Diámetro
ÁREA DE IMPRESIÓN: 2.3 cm Diámetro
TÉCNICA DE IMPRESIÓN: Serigrafía
COLORES: Blanco con Negro







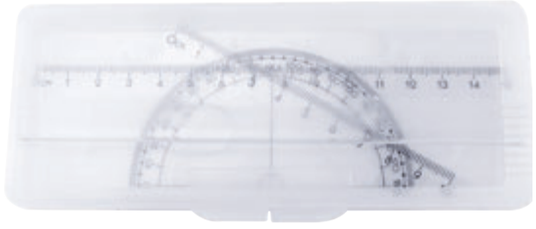

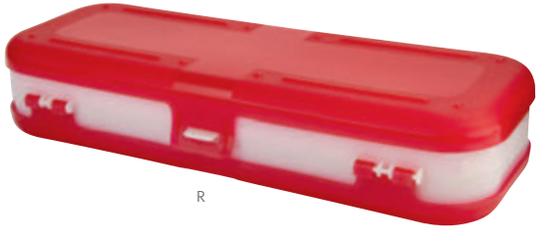

R



INF 012
ESTUCHE DE GEOMETRÍA

MATERIAL: Plástico
MEDIDA: 16.5 x 6.5 cm
ÁREA DE IMPRESIÓN: 14.5 x 4.5 cm
TÉCNICA DE IMPRESIÓN: Serigrafía
COLORES: Blanco Frosty



Incluye regla, transportador y escuadra.

INF 120
ESTUCHE NAPOLI

MATERIAL: Plástico
MEDIDA: 20.8 x 7.5 cm
ÁREA DE IMPRESIÓN: 17 x 3.5 cm
TÉCNICA DE IMPRESIÓN: Serigrafía
COLORES: A/R/V

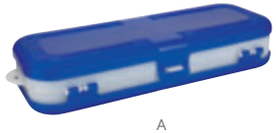

A

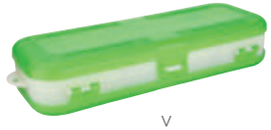

V



Estuche porta lápices doble. Compartimentos de 4 y 2 separaciones. No incluye accesorios.

PRE 003
SET DE REGLA CON ACCESORIOS OBIDOS

MATERIAL: Plástico
MEDIDA: 31 x 4 cm
ÁREA DE IMPRESIÓN: 5 x 1.7 cm
TÉCNICA DE IMPRESIÓN: Serigrafía
COLORES: Blanco
COLORES GTM: Blanco



Incluye 2 lápices, 1 borrador, 1 sacapuntas y regla de 30 cm.



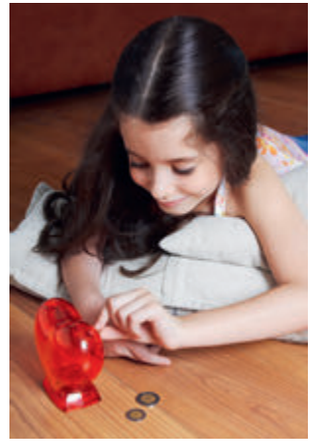





INF 030
ALCANCÍA CASITA

MATERIAL: Plástico
MEDIDA: 10 x 8.5 cm
ÁREA DE IMPRESIÓN: 5.5 x 2.5 cm
TÉCNICA DE IMPRESIÓN: Serigrafía
COLORES: Blanco Frosty
COLORES GTM: Blanco Frosty



INF 035
ALCANCÍA DE CORAZÓN

MATERIAL: Plástico
MEDIDA: 6.5 x 10 cm
ÁREA DE IMPRESIÓN: 3 x 3 cm
TÉCNICA DE IMPRESIÓN: Serigrafía / Tampografía
COLORES: Rojo Translúcido
COLORES GTM: Rojo Translúcido



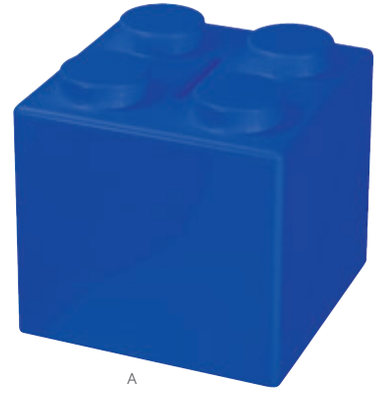

A

INF 100
ALCANCÍA CUBOS

MATERIAL: Plástico
MEDIDA: 9 x 8.8 cm
ÁREA DE IMPRESIÓN: 7 x 6.6 cm
TÉCNICA DE IMPRESIÓN: Serigrafía
COLORES: A/B/R
COLORES GTM: A/B/R



B



R



INF 036
MINI ALCANCÍA PUERQUITO

MATERIAL: Plástico
MEDIDA: 10 x 8 cm
ÁREA DE IMPRESIÓN: 5 x 3 cm
TÉCNICA DE IMPRESIÓN: Serigrafía / Tampografía
COLORES: Rosa
COLORES GTM: Rosa



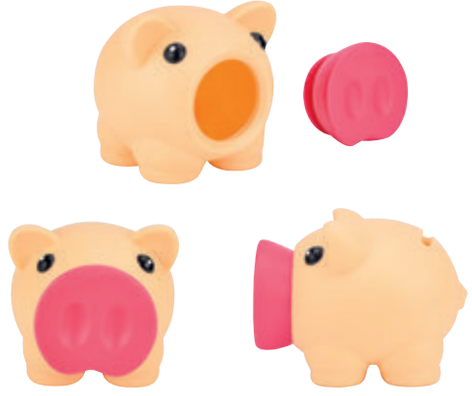





INF 040
ALCANCÍA PUERQUITO

MATERIAL: Plástico
MEDIDA: 9.7 x 9.7 cm
ÁREA DE IMPRESIÓN: 4.7 x 4.7 cm
TÉCNICA DE IMPRESIÓN: Serigrafía / Tampografía
COLORES: BS/PS Sólidos / A/M/O/P/R/V/Y Translúcidos
COLORES GTM: BS/PS Sólidos / A/R/V/Y Translúcidos



PS



V P A O BS M R Y

GM 040
OSO TEDDY BEAR

MATERIAL: Peluche
MEDIDA: 11.5 x 13.7 cm
ÁREA DE IMPRESIÓN: 6 x 3 cm
TÉCNICA DE IMPRESIÓN: Bordado / Heat Transfer
COLORES: A/N/R



A



N



R



Incluye sudadera para fácil impresión o bordado.

INF 045
ALCANCÍA COW

MATERIAL: Plástico
MEDIDA: 6.5 x 6 cm
ÁREA DE IMPRESIÓN: 4.5 x 4 cm
TÉCNICA DE IMPRESIÓN: Serigrafía / Tampografía
COLORES: A/B/R



B



R



A











A

GM 037
CARRITO MONTABLE

MATERIAL: Plástico
MEDIDA: 45 x 41.4 cm
ÁREA DE IMPRESIÓN: 10 x 5 cm
TÉCNICA DE IMPRESIÓN: Serigrafía
COLORES: A/R

HECHO EN MÉXICO



R

Carrito montable para bebé. Incluye compartimento debajo del asiento.



A

GM 041
PERRO DE PELUCHE PANKGAL

MATERIAL: Peluche
MEDIDA: 18 x 16 cm
ÁREA DE IMPRESIÓN: 6 x 3 cm
TÉCNICA DE IMPRESIÓN: Bordado / Heat Transfer
COLORES: A/N



N

Incluye camisa para fácil impresión o bordado.







GM 033
SPINNER TRIZY

MATERIAL: Plástico
MEDIDA: 7.1 x 6.5 cm
ÁREA DE IMPRESIÓN: 2 cm Diámetro
TÉCNICA DE IMPRESIÓN: Serigrafía
COLORES: B/R/S

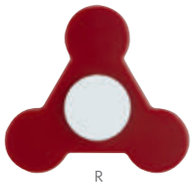



Spinner de 1 balero.

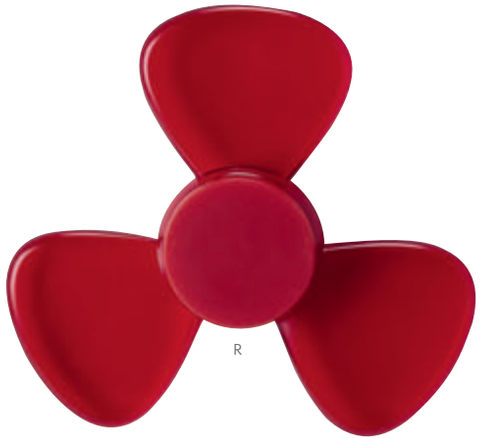

GM 035
SPINNER HÉLIX

MATERIAL: Plástico
MEDIDA: 8 x 7.5 cm
ÁREA DE IMPRESIÓN: 2 cm Diámetro
TÉCNICA DE IMPRESIÓN: Serigrafía
COLORES: B/R

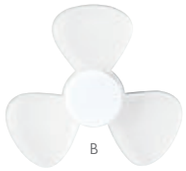

Spinner de 1 balero.



GM 034
CUBO TIC-ZAP

MATERIAL: Plástico
MEDIDA: 3.8 x 3.8 cm
ÁREA DE IMPRESIÓN: 2.1 x 2.1 cm
TÉCNICA DE IMPRESIÓN: Goteado en Resina
COLORES: A/N





Cubo anti-stress con joystick, giro, engranes, balín y botones. Incluye correa.









GM 029
PISTOLA DE AGUA AQUA SKY

MATERIAL: Plástico
MEDIDA: 50 x 17 cm
ÁREA DE IMPRESIÓN: 2.5 x 1 cm Pistola / 10 x 5 cm Cilindro
TÉCNICA DE IMPRESIÓN: Serigrafía
COLORES: Blanco

Pistola de agua. Capacidad de cilindro 575 ml.

GM 036
ESFERA VOLADORA FLYLUMINA

MATERIAL: Plástico
MEDIDA: 5 x 11 m
ÁREA DE IMPRESIÓN: 2.5 x 1.5 cm
TÉCNICA DE IMPRESIÓN: Tampografía
COLORES: Blanco

Esfera voladora con sensor de proximidad y batería recargable. Incluye cable cargador USB













GM 005
PAPALOTE DIAMOND

MATERIAL: Nylon
MEDIDA: 58 x 69 cm
ÁREA DE IMPRESIÓN: 17 x 30 cm
TÉCNICA DE IMPRESIÓN: Serigrafía
COLORES: A/R/V





Incluye hilaza de 30 metros.

GM 010
CUBO ROMPECABEZAS

MATERIAL: Plástico
MEDIDA: 5.5 x 5.5 cm
ÁREA DE IMPRESIÓN: 5.5 x 5.5 cm
TÉCNICA DE IMPRESIÓN: Impresión Digital / Serigrafía / Tampografía
COLORES: Blanco

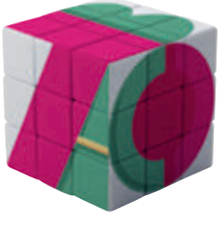



Incluye caja individual.

GM 031
PIZARRÓN CLOVELLY PAINT

MATERIAL: Plástico
MEDIDA: 21.2 x 13.8 cm
ÁREA DE IMPRESIÓN: 3 x 4 cm
TÉCNICA DE IMPRESIÓN: Serigrafía
COLORES: Blanco con Gris
COLORES GTM: Blanco con Gris



Pizarrón mágico borrable.







GM 050
AVIÓN ARMABLE

MATERIAL: Poliestireno
MEDIDA: 17.5 x 16.5 cm Armado
ÁREA DE IMPRESIÓN: 6 x 1.5 cm
TÉCNICA DE IMPRESIÓN: Serigrafía
COLORES: Blanco



Avión armable blanco con ventanas grises y punta de plástico.



N

GM 032
COHETE PROYECTIL KID

MATERIAL: Plástico
MEDIDA: 2.8 x 20.5 cm
ÁREA DE IMPRESIÓN: 1.5 x 8 cm
TÉCNICA DE IMPRESIÓN: Tampografía
COLORES: A/N/R



A



R

Cohete con elástico para lanzar.

INF 080
DISCO VOLADOR PLEGABLE

MATERIAL: Poliéster
MEDIDA: 25 cm Diámetro
ÁREA DE IMPRESIÓN: 22 cm Diámetro
TÉCNICA DE IMPRESIÓN: Serigrafía
COLORES: O/R/V


R

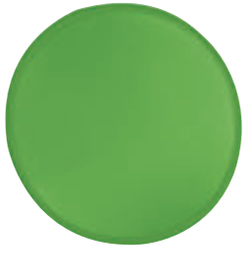
V

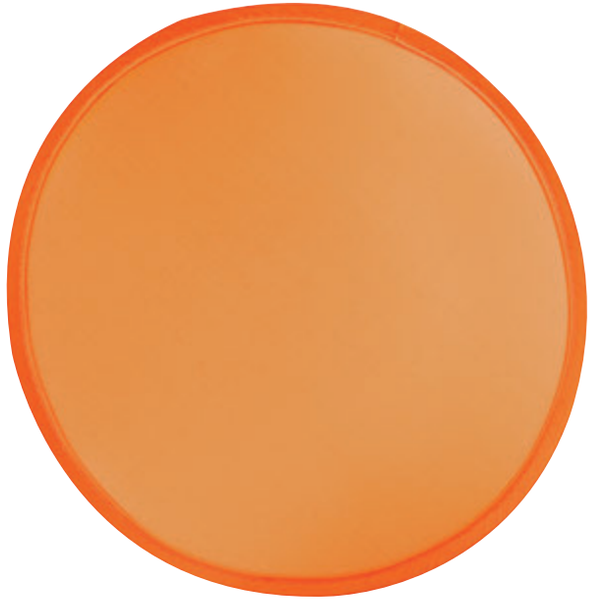
O



Incluye funda.

FREE 005
DISCO VOLADOR CONTOUR

MATERIAL: Plástico
MEDIDA: 23 cm Diámetro
ÁREA DE IMPRESIÓN: 15 cm Diámetro
TÉCNICA DE IMPRESIÓN: Serigrafía
COLORES: A/B/R/V/Y
COLORES GTM: A/B/R/V/Y

HECHO EN MÉXICO


V


R


Y

B


A





A

INF 010
YOYO LIGHT

MATERIAL: Plástico
MEDIDA: 5.5 cm Diámetro
ÁREA DE IMPRESIÓN: 4.4 cm Diámetro
TÉCNICA DE IMPRESIÓN: Serigrafía
COLORES: A/B/R

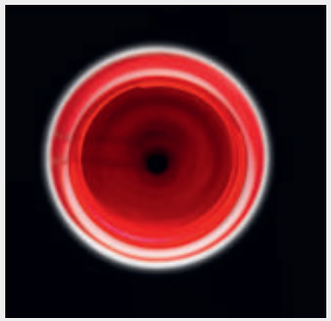



B



R

Yoyo con luz. Incluye baterías.



N

INF 015
PELOTA DE PLAYA

MATERIAL: Plástico
MEDIDA: 23 cm Diámetro
ÁREA DE IMPRESIÓN: 7 x 14 cm
TÉCNICA DE IMPRESIÓN: Serigrafía
COLORES: B/N
COLORES GTM: B/N





B

ENTRETENIMIENTO

JM 080
JUEGO DE GATO JUNK

MATERIAL: Plástico / Aluminio
MEDIDA: 10.9 x 10.9 cm
ÁREA DE IMPRESIÓN: 9 x 9 cm
TÉCNICA DE IMPRESIÓN: Serigrafía
COLORES: Plata





Incluye 4 círculos y 4 cruces magnéticos.

JM 065
MINI PONG JERICO

MATERIAL: Madera Base / Plástico Vasos
MEDIDA: 44.8 x 15.8 cm
ÁREA DE IMPRESIÓN: 10 x 3 cm
TÉCNICA DE IMPRESIÓN: Láser / Serigrafía
COLORES: Beige con Negro







Mini beerpong con 12 vasos.

JM 075
SET DE JUEGO HOFUF

MATERIAL: Madera Estuche / Plástico Fichas y Dados
MEDIDA: 19.5 x 12 cm
ÁREA DE IMPRESIÓN: 15 x 9 cm
TÉCNICA DE IMPRESIÓN: Láser / Serigrafía / Tampografía
COLORES: Negro









Incluye estuche de madera con 5 dados, 2 barajas plastificadas y dominó de 28 piezas.



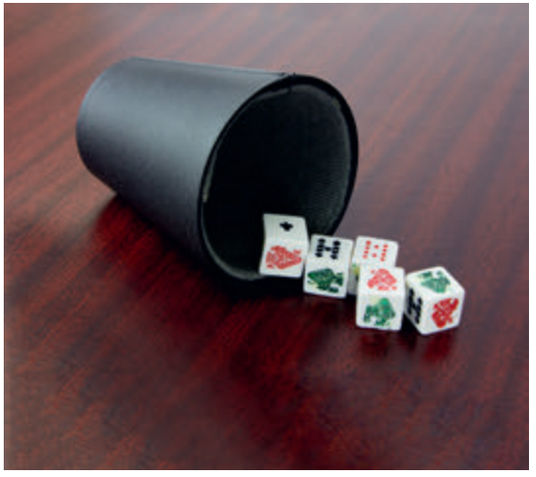





JM 022
CUBILETE CON DESTAPADOR

MATERIAL: Plástico / Metal
MEDIDA: 6.5 x 4.5 cm
ÁREA DE IMPRESIÓN: 4 x 2 cm
TÉCNICA DE IMPRESIÓN: Serigrafía / Tampografía
COLORES: Negro
COLORES GTM: Negro



Incluye 5 dados y destapador.



JM 021
CUBILETE KENTAUR

MATERIAL: Curpiel Vaso / Plástico Dados
MEDIDA: 7.5 x 8.7 cm
ÁREA DE IMPRESIÓN: 4.5 x 4 cm
TÉCNICA DE IMPRESIÓN: Serigrafía
COLORES: Negro con Gris

Incluye 5 dados.



JM 002
DOMINÓ COMPACTO

MATERIAL: Aluminio Estuche / Plástico Fichas
MEDIDA: 11.5 x 7.6 cm
ÁREA DE IMPRESIÓN: 9 x 5 cm
TÉCNICA DE IMPRESIÓN: Láser / Pantógrafo / Serigrafía
COLORES: Plata



Incluye estuche de aluminio con 28 piezas.







JM 070
DOMINÓ KAVALA

MATERIAL: Plástico
MEDIDA: 18 x 10 cm
ÁREA DE IMPRESIÓN: 9 x 4 cm
TÉCNICA DE IMPRESIÓN: Serigrafía
COLORES: Blanco Frosty



Incluye estuche de plástico con 28 piezas.



JM 017
SET DE JUEGO NAMIBIA

MATERIAL: Madera / Plástico
MEDIDA: 25 x 16.2 cm
ÁREA DE IMPRESIÓN: 17 x 10 cm
TÉCNICA DE IMPRESIÓN: Láser / Serigrafía
COLORES: Café



Incluye estuche de madera con juego de ajedrez, backgammon, 2 barajas plastificadas y dominó de 28 piezas.









JM 045
DOMINÓ KATAVI

MATERIAL: Madera Estuche / Plástico Fichas
MEDIDA: 18 x 6.1 cm
ÁREA DE IMPRESIÓN: 13 x 3 cm
TÉCNICA DE IMPRESIÓN: Láser / Serigrafía
COLORES: Beige
COLORES GTM: Beige



Incluye caja de madera con 28 piezas.

JM 001
DOMINÓ BIKANER

MATERIAL: Aluminio Estuche / Plástico Fichas
MEDIDA: 19 x 12.5 cm
ÁREA DE IMPRESIÓN: 13 x 1.5 cm
TÉCNICA DE IMPRESIÓN: Láser / Pantógrafo / Serigrafía
COLORES: Plata
COLORES GTM: Plata

Incluye estuche de aluminio con 28 piezas.



JM 050
SET DE JUEGO ARUA

MATERIAL: Madera Estuche / Plástico Fichas
MEDIDA: 21.5 x 19 cm
ÁREA DE IMPRESIÓN: 16 x 14 cm
TÉCNICA DE IMPRESIÓN: Láser / Serigrafía
COLORES: Negro
COLORES GTM: Negro





Incluye caja de madera, dominó con 28 piezas, 2 barajas y 5 dados.



JM 055
DOMINÓ MISURI

MATERIAL: Curpiel Estuche / Plástico Fichas
MEDIDA: 36 x 5.5 cm
ÁREA DE IMPRESIÓN: 28 x 4 cm
TÉCNICA DE IMPRESIÓN: Serigrafía
COLORES: Negro





Incluye estuche de curpiel con 28 piezas.

JM 040
TORRE DE BLOQUES ZINDER

MATERIAL: Madera
MEDIDA: 7 x 1 cm Ficha
ÁREA DE IMPRESIÓN: 5 x 0.7 cm Ficha
TÉCNICA DE IMPRESIÓN: Láser / Serigrafía
COLORES: Beige







Incluye 60 piezas de madera.

JM 004
MALETÍN DE POKER BELLAGIO

MATERIAL: Metal Estuche / Plástico Fichas y Dados
MEDIDA: 30 x 21 cm
ÁREA DE IMPRESIÓN: 8 x 6 cm
TÉCNICA DE IMPRESIÓN: Láser / Pantógrafo / Serigrafía
COLORES: Plata







Incluye 200 fichas, 2 barajas plastificadas, 5 dados, 1 ficha de dealer y llaves.









JM 009
JUEGO DE CARTAS ROYAL

MATERIAL: Curpiel
MEDIDA: 11 x 16 cm
ÁREA DE IMPRESIÓN: 7 x 12 cm
TÉCNICA DE IMPRESIÓN: Serigrafía
TINTA: Azul
COLORES: Negro



Estuche de curpiel con 2 barajas plastificadas, libreta y bolígrafo.

JM 014
MINI MALETÍN DE POKER LUCKY

MATERIAL: Metal Estuche / Plástico Fichas y Dados
MEDIDA: 22.5 x 12.5 cm
ÁREA DE IMPRESIÓN: 4.5 x 3.5 cm
TÉCNICA DE IMPRESIÓN: Láser / Pantógrafo / Serigrafía
COLORES: Plata





COMPARATIVO JM 004 Y JM 014

Incluye 50 fichas, 2 barajas plásticas, 1 ficha de dealer y llaves.

DEPORTES



SPO 008
MINI BALÓN DE FÚTBOL AMERICANO

prakticasport

MATERIAL: Vinil PVC Plastificado
MEDIDA: No. 2
ÁREA DE IMPRESIÓN: 8 x 5 cm
TÉCNICA DE IMPRESIÓN: Serigrafía / Tampografía
COLORES: Café con Blanco

HECHO EN MÉXICO





Cámara de látex natural centrifugado. Peso 90 gr. Nivel máximo de presión 2-3 libras.





A

SPO 004
CILINDRO CON TOALLA DEPORTIVA LAVAL

MATERIAL: PET Cilindro / Poliéster Toalla
MEDIDA: 6 x 18.9 cm Cilindro / 30 x 100 cm Toalla
ÁREA DE IMPRESIÓN: 5 x 10 cm Cilindro / 10 x 12 cm Toalla
TÉCNICA DE IMPRESIÓN: Bordado y Serigrafía en Toalla / Serigrafía y Tampografía en Cilindro
CAPACIDAD: 575 ml Cilindro
COLORES: A/G/R



R G

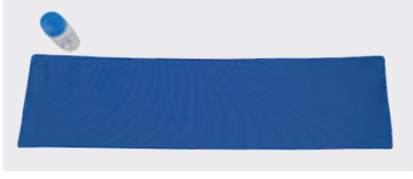

Kit de cilindro con válvula de seguridad y rosca twist-off con toalla de sistema de enfriamiento instantáneo al contacto con el agua. El cilindro y la toalla se entregan por separado para su impresión.





SPO 006
MOCHILA PATNA

MATERIAL: Poliéster
MEDIDA: 23 x 43 cm
ÁREA DE IMPRESIÓN: 10 x 15 cm
TÉCNICA DE IMPRESIÓN: Serigrafía
COLORES: Gris



Cierre frontal y trasero. Orificio para bolsa de hidratación. 1 Bolsa interior con cierre. Doble broche ajustable en tirantes para mejor sujeción. Broche interior para llavero. No incluye bolsa de agua ni popote.



GLF 012
SET DE GOLF AVEIRO

MATERIAL: Curpiel
MEDIDA: 4.5 x 9 cm
ÁREA DE IMPRESIÓN: 2.5 x 2 cm
TÉCNICA DE IMPRESIÓN: Láser en Placa Metálica
COLORES: Café





Incluye sacadivot con marcador de bolas, 2 pelotas, 2 tees, carabina, placa metálica para impresión y estuche.



GLF 01
RELOJ Y PORTAPLUMAS GOLF

MATERIAL: Curpiel / Metal
MEDIDA: 9 x 14 cm
ÁREA DE IMPRESIÓN: 3.5 x 3 cm
TÉCNICA DE IMPRESIÓN: Láser / Pantógrafo / Serigrafía
COLORES: Blanco con Negro





Incluye bolígrafos en forma de palos de golf, tinta negra, roja y azul, placa metálica para impresión. Incluye baterías.



GLF 05
CLIP CON MARCADOR DE BOLAS WINNER

MATERIAL: Metal
MEDIDA: 3 cm Diámetro
ÁREA DE IMPRESIÓN: 2 cm Diámetro
TÉCNICA DE IMPRESIÓN: Láser / Pantógrafo / Serigrafía
COLORES: Plata

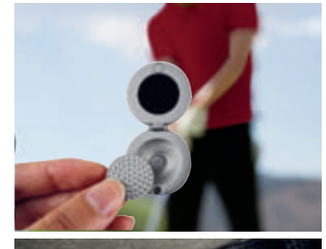





Marcador magnético de pelota con velcro para los guantes.







SPO 005
TAPETE DE YOGA ASANA

MATERIAL: PVC Tapete / Poliéster Funda
MEDIDA: 173 x 61 cm Tapete / 70 x 13 cm Funda
ÁREA DE IMPRESIÓN: 25 x 12 cm Funda
TÉCNICA DE IMPRESIÓN: Serigrafía
COLORES: Gris Tapete / Negro Funda



TEXTURA



Grosor 5mm. Incluye funda.



prakticasport

SPO 002
TOALLA DEPORTIVA LUGA

MATERIAL: Poliéster
MEDIDA: 100 x 30 cm
ÁREA DE IMPRESIÓN: 10 x 12 cm
TÉCNICA DE IMPRESIÓN: Bordado / Serigrafía
COLORES: Gris







Sistema de enfriamiento instantáneo al contacto con agua. Incluye display.



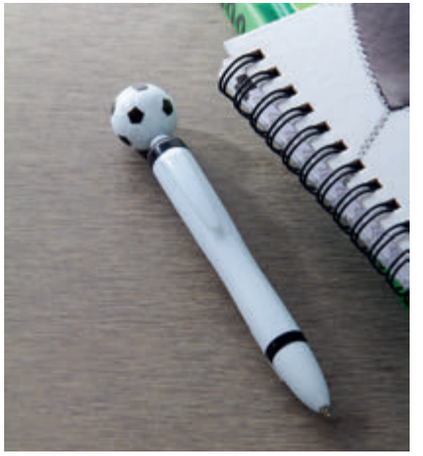













USB 094
USB SOCCER

MATERIAL: Plástico
MEDIDA: 4.1 cm Diámetro
ÁREA DE IMPRESIÓN: 2.5 cm Diámetro
TÉCNICA DE IMPRESIÓN: Láser en Placa
CAPACIDAD: 8 GB
COLORES: Blanco con Negro

Incluye llavero y placa metálica para grabado.

SOC 1500
BOLÍGRAFO SOCCER

MATERIAL: Plástico
MEDIDA: 2 x 13 cm
ÁREA DE IMPRESIÓN: 1 x 6 cm
TÉCNICA DE IMPRESIÓN: Serigrafía
TINTA: Negra
COLORES: Blanco con Negro

Mecanismo pulsador.

CRG 023
POWER BANK SOCCER

MATERIAL: Plástico
MEDIDA: 6 cm Diámetro
ÁREA DE IMPRESIÓN: 3.5 x 2 cm
TÉCNICA DE IMPRESIÓN: Tampografía
CAPACIDAD: 1,800 mAh
COLORES: Blanco con Negro

Batería auxiliar para smartphone, capacidad 1,800 mAh.
Incluye cable cargador compatible con USB y micro USB.

SOC 940
LIBRETA SOCCER NOTES

MATERIAL: Cartón / Espiral Metálico
MEDIDA: 21.6 x 14.5 cm
ÁREA DE IMPRESIÓN: 9 x 5 cm
TÉCNICA DE IMPRESIÓN: Serigrafía
COLORES: Blanco con Negro

80 Hojas de raya. Incluye espiral metálico doble.





SOC 047
LONCHERA SOCCER

MATERIAL: Poliéster / EVA
MEDIDA: 26 x 26 x 8 cm
ÁREA DE IMPRESIÓN: 12 x 4 cm
TÉCNICA DE IMPRESIÓN: Serigrafía
COLORES: Blanco con Negro y Verde





Interior plastificado. Incluye asa en la parte superior.



SOC 062
PARAGUAS SOCCER FIELD

MATERIAL: Poliéster
MEDIDA: 97 cm Diámetro
ÁREA DE IMPRESIÓN: 12 x 23 cm
TÉCNICA DE IMPRESIÓN: Serigrafía
COLORES: Blanco







Automático. 8 Paneles con doble tela y mango de EVA.



SOC 115
IDENTIFICADOR CANCHA

MATERIAL: Plástico
MEDIDA: 6 x 11 cm
ÁREA DE IMPRESIÓN: 4 x4 cm
TÉCNICA DE IMPRESIÓN: Serigrafía
COLORES: Verde





Incluye papel para datos y correa de plástico.



SOC 155
MOCHILA SOCCER FIELD

MATERIAL: Poliéster
MEDIDA: 30 x 42 cm
ÁREA DE IMPRESIÓN: 10 x 3 cm
TÉCNICA DE IMPRESIÓN: Serigrafía / Bordado
COLORES: Negro con Verde





Mochila con cancha de futbol de pasto sintético. Incluye bolsa lateral y tirantes acojinados.

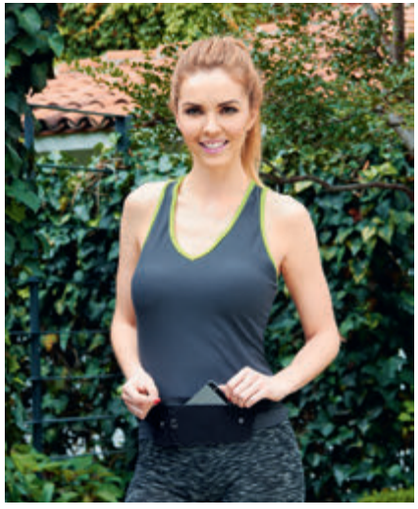

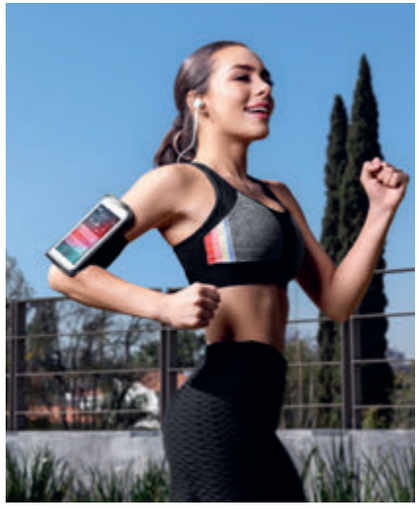









R

SIN 650
CANGURERA SORS

prakticasport

MATERIAL: Poliéster / Algodón
MEDIDA: 27.5 x 9.4 cm
ÁREA DE IMPRESIÓN: 10 x 5 cm
TÉCNICA DE IMPRESIÓN: Serigrafía
COLORES: Negro



Compartimento principal y bolsa frontal. Incluye elástico para sujetar a la cintura.

SPO 003
BRAZALETE DEPORTIVO ARMES

MATERIAL: Poliéster
MEDIDA: 45 x 17 cm
ÁREA DE IMPRESIÓN: 6 x 3 cm
TÉCNICA DE IMPRESIÓN: Serigrafía
COLORES: Negro
COLORES GTM: Negro







Mica transparente con contorno reflejante compatible con pantallas touch, 4 orificios para audífonos, correa con broche velcro y bolsillo porta llave.

SOC 500
BALÓN PREMIER

prakticasport

MATERIAL: EVA / PVC
MEDIDA: No. 5
ÁREA DE IMPRESIÓN: 10 x 2 cm
TÉCNICA DE IMPRESIÓN: Serigrafía / Tampografía
COLORES: A/N/R



A



N

Cámara blader rubber, 30-32 gajos. Peso 380 gr. Cosido a máquina. 3 Capas. Nivel máximo de presión 6-8 libras.









A

praktica sport

SOC 600
BALÓN KOT

MATERIAL: EVA / TPU
MEDIDA: No. 5
ÁREA DE IMPRESIÓN: 14 x 4 cm
TÉCNICA DE IMPRESIÓN: Tampografía
COLORES: A/N/R
COLORES GTM: A/N/R



R



N

Cámara blader rubber, 6 gajos. Peso 420 gr. Cosido a máquina.
3 Capas. Nivel máximo de presión 6-8 libras.



praktica sport

SOC 032
BALÓN GALAXI

MATERIAL: EVA / PVC
MEDIDA: No. 5
ÁREA DE IMPRESIÓN: 14 x 4 cm
TÉCNICA DE IMPRESIÓN: Serigrafía / Tampografía
COLORES: Plata

Cámara blader rubber, 30-32 gajos. Peso 380 gr.
Cosido a máquina. 3 Capas. Nivel máximo de presión 6-8 libras.



SPO 009
MINI BALÓN FATEPUR

MATERIAL: PVC
MEDIDA: No. 3
ÁREA DE IMPRESIÓN: 17 x 2.5 cm
TÉCNICA DE IMPRESIÓN: Serigrafía / Tampografía
COLORES: Blanco

HECHO EN MÉXICO



COMPARATIVO DEL
SOC 600 Y SPO 009

Cámara de látex a dos inmersiones, 6 gajos. 1 Soporte interior.
Nivel máximo de presión 2-3 libras.

HERRAMIENTAS

Desarmadores y Flexómetros
Navajas
Lámparas
Sets de Herramientas y Multifunción
Automóvil



HER 053
SET DE DESARMADOR SERANG

MATERIAL: Metal / Plástico
MEDIDA: 16.7 x 6.8 cm
ÁREA DE IMPRESIÓN: 10 x 4 cm
TÉCNICA DE IMPRESIÓN: Serigrafía
COLORES: Negro







Incluye desarmador y 24 puntas de diferentes tamaños.

HER 041
DESARMADOR INSER

MATERIAL: Plástico
MEDIDA: 2.2 x 10.2 cm
ÁREA DE IMPRESIÓN: 1 x 4 cm
TÉCNICA DE IMPRESIÓN: Serigrafía
COLORES: A/N/R







N



R A

Desarmador con sistema giratorio. Incluye 6 puntas de desarmador.



RT

HER 07
DESARMADOR FALCOR

MATERIAL: Plástico / Metal
MEDIDA: 3.2 x 9.8 cm
ÁREA DE IMPRESIÓN: 2 x 6 cm
TÉCNICA DE IMPRESIÓN: Serigrafía
COLORES: AT/NT/RT





NT



AT

Contiene 6 diferentes puntas de desarmador, lámpara y clip. Incluye 4 baterías de botón.



V

HER 031
DESARMADOR AZUER

MATERIAL: Plástico / Metal
MEDIDA: 2 x 9 cm
ÁREA DE IMPRESIÓN: 1.5 x 4 cm
TÉCNICA DE IMPRESIÓN: Serigrafía
COLORES: A/N/O/R/V



O R N A

Contiene 2 puntas de cruz y 2 puntas planas de diferentes tamaños.



HER 052
DESARMADOR KRIVOI

MATERIAL: Metal / Plástico
MEDIDA: 4.8 x 7 cm
ÁREA DE IMPRESIÓN: 3.5 x 2 cm
TÉCNICA DE IMPRESIÓN: Serigrafía
COLORES: Negro



Incluye 3 puntas planas, 3 puntas de cruz y extensión para desarmador.











HER 045
DESARMADOR MÚLTIPLE VINDEL

MATERIAL: Plástico
MEDIDA: 4 x 9.8 cm
ÁREA DE IMPRESIÓN: 0.7 x 4 cm
TÉCNICA DE IMPRESIÓN: Serigrafía
COLORES: Amarillo con Negro



4 LEDS con 6 puntas de desarmador y clip. Baterías (2 Pilas AAA) no incluidas.



XO-TOOL

HER 016
DESARMADOR AZADY

MATERIAL: Metal
MEDIDA: 1.4 x 11.1 cm
ÁREA DE IMPRESIÓN: 0.8 x 1.8 cm
TÉCNICA DE IMPRESIÓN: Láser / Pantógrafo / Serigrafía
COLORES: Gris Oxford Metalizado
COLORES GTM: Gris Oxford Metalizado





Contiene 8 diferentes puntas de desarmador (4 puntas de cruz y 4 puntas planas). Incluye clip.



B

HER 043
DESARMADOR-DESTAPADOR KIOWA

MATERIAL: Plástico
MEDIDA: 3.7 x 8 cm
ÁREA DE IMPRESIÓN: 2 x 2 cm
TÉCNICA DE IMPRESIÓN: Serigrafía
COLORES: A/B/R
COLORES GTM: A/B



A



R

Incluye 4 puntas de desarmador y destapador.













HER 049
FLEXÓMETRO BOUGAINVILLE

MATERIAL: Plástico
MEDIDA: 8 x 61 cm
ÁREA DE IMPRESIÓN: 3.5 x 3.5 cm
TÉCNICA DE IMPRESIÓN: Serigrafía
TINTA: Negra
COLORES: Negro
COLORES GTM: Negro



Flexómetro cinta metálica de 2 m. Incluye notas adhesivas, bolígrafo tinta negra, clip metálico y nivel.

HER 050
FLEXÓMETRO SILAY

MATERIAL: Acero Inoxidable / Plástico
MEDIDA: 7.2 x 6.5 cm
ÁREA DE IMPRESIÓN: 3.5 x 3.5 cm
TÉCNICA DE IMPRESIÓN: Láser / Serigrafía
COLORES: Plata



Flexómetro cinta metálica de 3 m. Incluye clip metálico.

HER 019
FLEXÓMETRO LUCCA

MATERIAL: Plástico / Metal
MEDIDA: 6.5 x 6.5 cm
ÁREA DE IMPRESIÓN: 4.4 cm Diámetro
TÉCNICA DE IMPRESIÓN: Goteado en Resina / Serigrafía
COLORES: Blanco
COLORES GTM: Blanco



Flexómetro cinta metálica de 5 m. Incluye correa, clip y seguro.









LAM 600
LÁMPARA CON NAVAJA PATHFINDER

MATERIAL: Metal / Plástico
MEDIDA: 4.5 x 14 cm
ÁREA DE IMPRESIÓN: 1.7 x 4 cm
TÉCNICA DE IMPRESIÓN: Láser / Pantógrafo / Serigrafía
COLORES: Plata con Negro
COLORES GTM: Plata con Negro



Navaja de 8 funciones. y lámpara 4 LEDS con flash. Incluye baterías (3 pilas AAA) y estuche.



HER 05
MARTILLO MULTIUSOS THOR

MATERIAL: Metal
MEDIDA: 7.5 x 13.5 cm
ÁREA DE IMPRESIÓN: 1 x 5 cm
TÉCNICA DE IMPRESIÓN: Láser / Pantógrafo / Serigrafía
COLORES: Plata



Contiene martillo, pinzas, navaja, tijeras, desarmador, sierra y lima. Incluye estuche.



ST 081
NAVAJA COLVILLE

MATERIAL: Metal
MEDIDA: 2.5 x 8.8 cm
ÁREA DE IMPRESIÓN: 1 x 4 cm
TÉCNICA DE IMPRESIÓN: Láser / Pantógrafo / Serigrafía
COLORES: Plata
COLORES GTM: Plata





Navaja 11 funciones con lámpara de 1 LED.. Incluye 3 baterías de botón y funda.

ST 035
NAVAJA EMORY

MATERIAL: Metal
MEDIDA: 2.6 x 9.5 cm
ÁREA DE IMPRESIÓN: 0.8 x 3 cm
TÉCNICA DE IMPRESIÓN: Láser / Pantógrafo / Serigrafía
COLORES: Gris Oxford Metalizado





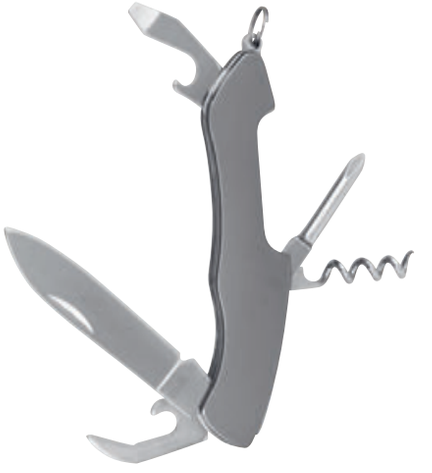



6 Funciones. Incluye funda.

ST 020
NAVAJA IVER

MATERIAL: Metal
MEDIDA: 3 x 9 cm
ÁREA DE IMPRESIÓN: 1 x 3 cm
TÉCNICA DE IMPRESIÓN: Láser / Pantógrafo / Serigrafía
COLORES: N/S



N





S



6 Funciones. Incluye funda.

HER 06
MINI NAVAJA BULLET

MATERIAL: Metal
MEDIDA: 1.9 x 6 cm
ÁREA DE IMPRESIÓN: 1 x 2.5 cm
TÉCNICA DE IMPRESIÓN: Láser / Pantógrafo / Serigrafía
COLORES: Plata
COLORES GTM: Plata







Contiene navaja, tijeras y destapador con punta de desarmador plano.

ST 082
NAVAJA ANDROS

MATERIAL: Metal
MEDIDA: 2.2 x 7 cm
ÁREA DE IMPRESIÓN: 1 x 3 cm
TÉCNICA DE IMPRESIÓN: Pantógrafo / Serigrafía
COLORES: Plata

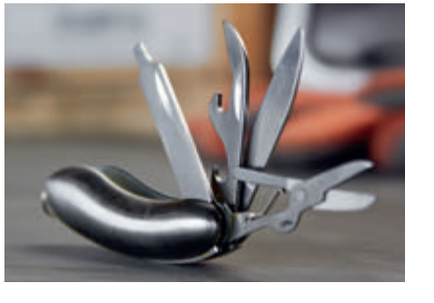



5 Funciones. Incluye funda.









LAM 1010
LÁMPARA VANADIS

MATERIAL: Aluminio / Plástico
MEDIDA: 4.5 x 11.2 cm
ÁREA DE IMPRESIÓN: 1.5 x 4 cm
TÉCNICA DE IMPRESIÓN: Tampografía / Láser
COLORES: Azul

5 LEDS con 3 funciones: linterna, lámpara y luz intermitente. Cuenta con asa para colgar. 3 Baterías AAA no incluidas.



P



B

LAM 300
LÁMPARA RIDER

MATERIAL: Plástico
MEDIDA: 1.4 x 12.7 cm
ÁREA DE IMPRESIÓN: 1 x 2.7 cm
TÉCNICA DE IMPRESIÓN: Serigrafía
COLORES: B/P
COLORES GTM: Plata

1 LED, luz blanca. Incluye 3 baterías de botón.



A



R

LAM 700
LÁMPARA RUSH

MATERIAL: Metal
MEDIDA: 3.2 x 4.5 cm
ÁREA DE IMPRESIÓN: 2.2 x 1.1 cm
TÉCNICA DE IMPRESIÓN: Láser / Pantógrafo / Serigrafía
COLORES: A/R



6 LEDS. Incluye correa con gancho y 2 baterías de botón.

LAM 1090
LÁMPARA TAUBER

MATERIAL: Plástico / Metal
MEDIDA: 8 x 22 cm
ÁREA DE IMPRESIÓN: 5 x 2 cm
TÉCNICA DE IMPRESIÓN: Serigrafía / Tampografía
COLORES: Blanco







5 LEDS con cuello flexible y ajustable. Baterías no incluidas (3 pilas AA).

LAM 100
LÁMPARA KOBOK

MATERIAL: Metal / Plástico
MEDIDA: 1.5 x 6.2 cm
ÁREA DE IMPRESIÓN: 1.1 x 2.3 cm
TÉCNICA DE IMPRESIÓN: Serigrafía
COLORES: A/N/R/S
COLORES GTM: A/N/R/S



R



N



A



S

1 LED. Incluye carabina y 3 baterías de botón.













LAM 1070
LÁMPARA SWAN

MATERIAL: Plástico
MEDIDA: 10.3 x 34 cm
ÁREA DE IMPRESIÓN: 4 x 2 cm
TÉCNICA DE IMPRESIÓN: Serigrafía / Tampografía
COLORES: Blanco

12 LEDS. Cuello flexible y ajustable. Funciona con baterías y con cable USB. Intensidad de luz ajustable. No incluye baterías (3 pilas AA).



LAM 1120
LÁMPARA HAMLET

MATERIAL: Plástico
MEDIDA: 7.5 x 25 cm
ÁREA DE IMPRESIÓN: 3 x 13 cm
TÉCNICA DE IMPRESIÓN: Serigrafía / Tampografía
COLORES: Blanco

20 LEDS. Funciona con baterías y con cable USB. No incluye baterías (3 pilas AA)





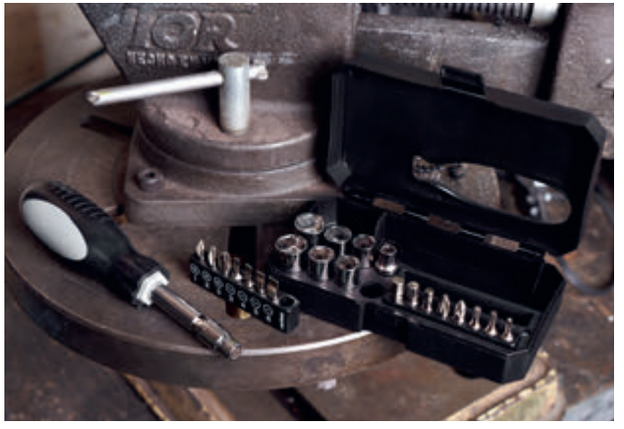







HER 018
PINZAS YAVIA

MATERIAL: Metal
MEDIDA: 5 x 9.7 cm
ÁREA DE IMPRESIÓN: 1 x 4 cm
TÉCNICA DE IMPRESIÓN: Láser / Pantógrafo / Serigrafía
COLORES: Gris Oxford Metalizado



9 Funciones: lima para uñas, navaja, desarmador de cruz, destapador con desarmador plano, pinzas, navaja de hoja curva, desarmador plano, serrucho, navaja dentada. Incluye funda.

HER 015
MINI PINZAS QUARK

MATERIAL: Metal
MEDIDA: 3 x 6.8 cm
ÁREA DE IMPRESIÓN: 0.5 x 1.5 cm
TÉCNICA DE IMPRESIÓN: Láser / Pantógrafo
COLORES: Plata
COLORES GTM: Plata



Mini pinzas de 7 funciones, cuenta con lámpara de 1 LED, navaja, desarmador de cruz, serrucho, destapador con punta de desarmador plano. Incluye funda y 3 baterías de botón.

HER 048
SET DE HERRAMIENTAS PITCAIRN

MATERIAL: Plástico / Acero
MEDIDA: 13.5 x 8 cm
ÁREA DE IMPRESIÓN: 10 x 3 cm
TÉCNICA DE IMPRESIÓN: Serigrafía
COLORES: Negro
COLORES GTM: Negro



Contiene desarmador, 8 dados y 16 puntas para desarmador. Incluye estuche.

LAM 1110
LÁMPARA AMAL

MATERIAL: Metal
MEDIDA: 4.5 x 13 cm
ÁREA DE IMPRESIÓN: 1 x 3.3 cm
TÉCNICA DE IMPRESIÓN: Láser / Serigrafía / Termograbado
COLORES: Negro







6 LEDS. Incluye imán, martillo, corta cinturón y correa.

HER 055
TARJETA MULTIHERRAMIENTAS COMALA

MATERIAL: Metal
MEDIDA: 8.3 x 5.5 cm
ÁREA DE IMPRESIÓN: 7.8 x 4.8 cm
TÉCNICA DE IMPRESIÓN: Láser / Serigrafía / Tampografía
COLORES: Plata







Contiene función de desarmador, abrecartas, destapador, llave inglesa, regla y pelador.
Incluye aro para llavero.



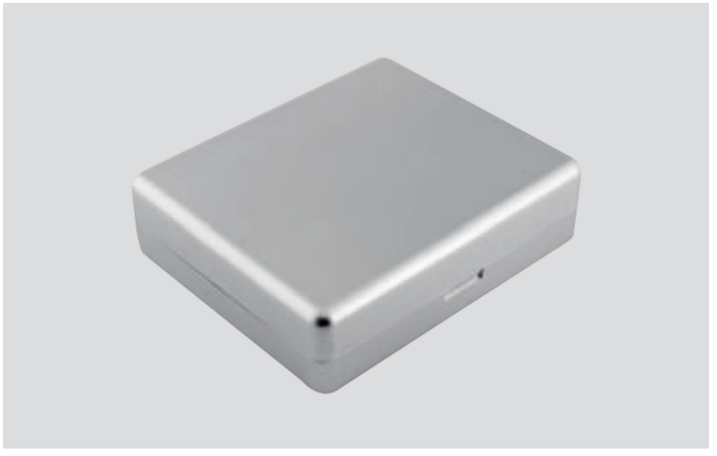





HER 042
SET DE HERRAMIENTAS LAMPAG

MATERIAL: Metal / Plástico
MEDIDA: 21.5 x 7 cm
ÁREA DE IMPRESIÓN: 14 x 4 cm
TÉCNICA DE IMPRESIÓN: Serigrafía
COLORES: Plata
COLORES GTM: Plata



Contiene desarmador, 4 dados, 10 puntas para desarmador, cúter y 5 llaves hexagonales. Incluye estuche.

HER 08
SET DE HERRAMIENTAS CONRAD

MATERIAL: Metal / Plástico
MEDIDA: 11.7 x 10 cm
ÁREA DE IMPRESIÓN: 10 x 8 cm
TÉCNICA DE IMPRESIÓN: Serigrafía
COLORES: Plata
COLORES GTM: Plata



Contiene 3 desarmadores de mano, flexómetro de 1 m, cúter, 10 puntas de desarmadores diferentes, dados y extensión. Incluye estuche.





HER 056
SET DE HERRAMIENTAS CRISTOBAL

MATERIAL: Plástico
MEDIDA: 17.5 x 10 cm
ÁREA DE IMPRESIÓN: 8 x 3 cm
TÉCNICA DE IMPRESIÓN: Serigrafía / Tampografía
COLORES: Plata



Contiene cutter, 4 desarmadores relojero, dado extensión, desarmador, 10 puntas para desarmador y 4 dados.





HER 010
SET DE HERRAMIENTAS INDUSTRY

MATERIAL: Metal / Plástico / Poliéster
MEDIDA: 17 x 9 cm
ÁREA DE IMPRESIÓN: 13 x 6 cm
TÉCNICA DE IMPRESIÓN: Serigrafía
COLORES: Negro
COLORES GTM: Negro



Contiene desarmador, 10 puntas de desarmador, llaves hexagonales, dado extensión y 4 dados. Incluye estuche de tela.

HER 032
SET DE HERRAMIENTAS WALNEY

MATERIAL: Metal / Plástico
MEDIDA: 24.7 x 16.3 cm
ÁREA DE IMPRESIÓN: 7.9 x 3.9 cm
TÉCNICA DE IMPRESIÓN: Tampografía / Goteado en Resina
COLORES: Gris







Contiene pinzas de electricista, flexómetro 3m (con área de 3.5 cm para goteado en resina), lámpara 9 leds (3 pilas AAA, no incluidas), 5 llaves hexagonales, desarmador de cruz, desarmador plano, cúter, cinta aislante y detector de voltaje.

HER 03
SET DE HERRAMIENTAS ROADMASTER

MATERIAL: Metal / Plástico
MEDIDA: 25 x 24 cm
ÁREA DE IMPRESIÓN: 14 x 11 cm
TÉCNICA DE IMPRESIÓN: Serigrafía
COLORES: Negro con Blanco Frosty







Contiene 2 pinzas (de punta y electricista), flexómetro de 1 m,
4 desarmadores de mano, 1 desarmador con 20 puntas diferentes. Incluye estuche.



HER 033
SET DE HERRAMIENTAS VALGUS

MATERIAL: Metal / Plástico
MEDIDA: 20 x 14.4 cm
ÁREA DE IMPRESIÓN: 6.5 x 2 cm
TÉCNICA DE IMPRESIÓN: Tampografía
COLORES: Negro





Contiene pinzas de punta, lámpara desmontable de 13 LEDS (3 pilas AAA no incluidas), flexómetro 1m, correa ajustable con adaptador para lámpara, 2 desarmadores relojero, dado extensión, desarmador, 10 puntas para desarmador, 3 llaves hexagonales y cúter.



HER 023
SET DE HERRAMIENTAS AUTHIE

MATERIAL: Metal / Plástico
MEDIDA: 16.5 x 9 cm
ÁREA DE IMPRESIÓN: 12 x 6 cm
TÉCNICA DE IMPRESIÓN: Serigrafía
COLORES: Negro
COLORES GTM: Negro





Contiene pinzas de punta, 5 llaves hexagonales, 10 puntas de desarmador, desarmador, dado extensión y 4 dados. Incluye estuche.

HER 024
SET DE HERRAMIENTAS APOLO

MATERIAL: Metal / Plástico
MEDIDA: 20 x 14 cm
ÁREA DE IMPRESIÓN: 7.4 x 3.9 cm
TÉCNICA DE IMPRESIÓN: Serigrafía / Goteado en Resina
COLORES: Hueso con Gris







Contiene pinzas de punta, 5 llaves hexagonales, 10 puntas de desarmador, desarmador, dado extensión y 4 dados. Incluye estuche.

HER 014
SET DE HERRAMIENTAS HANCK

MATERIAL: Metal / Plástico
MEDIDA: 25.5 x 19.7 cm
ÁREA DE IMPRESIÓN: 18 x 10 cm
TÉCNICA DE IMPRESIÓN: Serigrafía
COLORES: Blanco con Negro
COLORES GTM: Blanco con Negro







Contiene flexómetro de 2 m, desarmador plano y de cruz, martillo, verificador de corriente y pinzas. Incluye estuche.





HER 054
SET DE EMERGENCIA POLTAVA

MATERIAL: Tela / Plástico / Metal
MEDIDA: 28.5 x 27.5 cm
ÁREA DE IMPRESIÓN: 8 x 5 cm
TÉCNICA DE IMPRESIÓN: Serigrafía
COLORES: Negro



Contiene cables pasa corriente, bomba manual para gasolina, linterna con batería incluida (2 pilas AA), poncho de plástico y funda con triángulo reflejante.





XO-TOOL

HER 020
SET DE EMERGENCIA ANKER

MATERIAL: Plástico / Poliéster / Metal
MEDIDA: 25 x 15 cm Estuche
ÁREA DE IMPRESIÓN: 11 x 10 cm Estuche / 3 x 1.5 cm Placa
TÉCNICA DE IMPRESIÓN: Láser en Placa Metálica / Serigrafía en Estuche
COLORES: Negro



Contiene cables para pasar corriente (100 amp), medidor de presión de aire (50 psi), guantes, lámpara con 7 LEDS, impermeable, curitas, pinza y estuche. Baterías (3 pilas AAA) no incluidas.

HER 047
SET DE EMERGENCIA HUESCA

MATERIAL: Tela / Plástico / Metal
MEDIDA: 26.5 x 14 cm
ÁREA DE IMPRESIÓN: 20 x 5 cm
TÉCNICA DE IMPRESIÓN: Serigrafía
COLORES: Negro
COLORES GTM: Negro







Contiene cables pasa corriente (100 amp), 9 dados, medidor de presión de aire, desarmador punta de cruz, desarmador punta plana, desarmador para dados. Incluye estuche de tela.

HER 012
SET DE HERRAMIENTAS EMERGENCY

MATERIAL: Estuche de Loneta / Metal / Plástico
MEDIDA: 20.5 x 28.8 cm
ÁREA DE IMPRESIÓN: 16 x 24 cm
TÉCNICA DE IMPRESIÓN: Bordado / Serigrafía
COLORES: Negro







Contiene cables para pasar corriente (300 amp), lámpara de 16 cm, pinzas, desarmador y puntas para desarmador. Baterías (4 pilas AA) no incluidas.









HER 051
MEDIDOR DE PRESIÓN KUNST

MATERIAL: Metal / Plástico
MEDIDA: 1.9 x 14.4 cm
ÁREA DE IMPRESIÓN: 0.7 x 10 cm
TÉCNICA DE IMPRESIÓN: Serigrafía
COLORES: Plata

Máxima medición 50 libras.



HER 01
MEDIDOR DE PRESIÓN EDFU

MATERIAL: Plástico
MEDIDA: 1 x 8.2 cm
ÁREA DE IMPRESIÓN: 0.7 x 4 cm
TÉCNICA DE IMPRESIÓN: Serigrafía
COLORES: Plata
COLORES GTM: Plata

Máxima medición 50 libras.



V



REVERSO



N



O



A





R



S

HER 025
PARASOL MADAGASCAR

MATERIAL: Poliéster
MEDIDA: 130 x 60 cm
ÁREA DE IMPRESIÓN: 90 x 40 cm
TÉCNICA DE IMPRESIÓN: Serigrafía
COLORES: A/N/O/R/S/V

Parasol plegable.

SLD 031
TOALLAS FINKE

MATERIAL: Plástico
MEDIDA: 7.5 x 12.7 cm
ÁREA DE IMPRESIÓN: 4 x 3 cm
TÉCNICA DE IMPRESIÓN: Tampografía
COLORES: Gris





Contiene 25 toallitas húmedas.

SIN 078
BOLSA MARIEL

MATERIAL: Non Woven
MEDIDA: 18 x 28 cm
ÁREA DE IMPRESIÓN: 12 x 16 cm
TÉCNICA DE IMPRESIÓN: Serigrafía
COLORES: A/N/R/V
COLORES GTM: Negro





A



V



N



R

Bolsa para basura portátil.

HER 046
CONTENEDOR MULTIUSOS BANJUL

MATERIAL: Plástico
MEDIDA: 20 x 9.6 cm
ÁREA DE IMPRESIÓN: 5 cm Diámetro
TÉCNICA DE IMPRESIÓN: Tampografía
COLORES: Negro





Contenedor multiusos para automóvil.

PRO 024
PORTA PLACA

MATERIAL: Plástico
MEDIDA: 31 x 16 cm
ÁREA DE IMPRESIÓN: 23 x 2 cm
TÉCNICA DE IMPRESIÓN: Serigrafía
COLORES: Negro

HECHO EN ME MÉXICO



Porta placa de plástico para automóvil.



LAS ESPECIFICACIONES DE LOS PRODUCTOS ESTÁN SUJETAS A CAMBIOS Y MEJORAS SIN PREVIO AVISO. LOS PRODUCTOS ILUSTRADOS EN ESTE CATÁLOGO PUEDEN VARIAR CON RELACIÓN A LAS IMÁGENES MOSTRADAS. LAS ÁREAS Y TÉCNICAS DE IMPRESIÓN Y/O GRABADO QUE SE MUESTRAN EN ESTE CATÁLOGO SON SUGERENCIAS; LA APLICACIÓN DE CUALQUIER TÉCNICA DE IMPRESIÓN, GRABADO, ETC.,
SOBRE LOS ARTÍCULOS ES RESPONSABILIDAD DE QUIEN LOS REALIZA. LOS LOGOTIPOS Y LAS MARCAS QUE SE PUBLICAN EN ESTE CATÁLOGO SON DE CARÁCTER ILUSTRATIVO Y SON PROPIEDAD DE QUIEN EJERCE LOS DERECHOS LEGALES SOBRE ELLAS. LAS FOTOGRAFÍAS CUENTAN CON DERECHOS DE AUTOR POR LO QUE LA REPRODUCCIÓN TOTAL O PARCIAL REQUIERE AUTORIZACIÓN PREVIA Y POR ESCRITO DE SU TITULAR.
COPYRIGHT® DERECHOS RESERVADOS

UN PORCENTAJE DE LA VENTA DE LOS PRODUCTOS MARCADOS CON LISTÓN ROSA DENTRO DE ESTE CATÁLOGO SERÁ DONADO A BENEFICIO DE LA CRUZ ROSA, A.B.P. APLICAN SOLO VENTAS REALIZADAS A CLIENTES Y DISTRIBUIDORES CON DOMICILIO EN LA REPÚBLICA DE LOS ESTADOS UNIDOS MEXICANOS. LAS MARCAS "CRUZ ROSA Y DISEÑO" SON PROPIEDAD DE CRUZ ROSA, A.B.P. Y SON USADAS BAJO LICENCIA.


PROMO opción
evolución en promocionales
2drink
ZEGNO ESCRITURA
ZEGNO
ST STARTECHNO
tossh
prakticasport
prisma
UTBags
CHILI
XO-TOOL
Swissdigital
MOMO STICK